

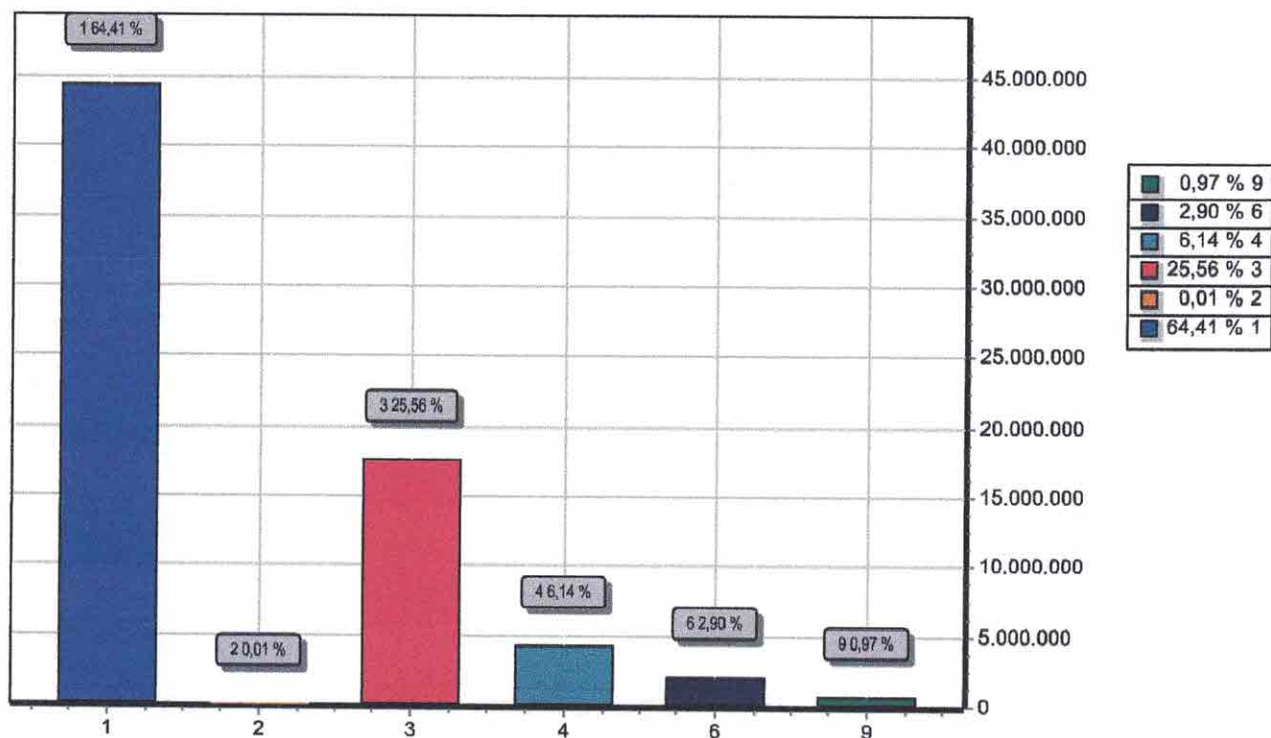

DESPESA ORÇADA POR GRUPO



GRUPO	DOTAÇÃO
1 PESSOAL E ENCARGOS SOCIAIS	44.444.600,00
2 JUROS E ENCARGOS DA DÍVIDA	5.000,00
3 OUTRAS DESPESAS CORRENTES	17.639.600,00
4 INVESTIMENTOS	4.240.000,00
6 AMORTIZAÇÃO DA DÍVIDA	2.000.000,00
9 RESERVA DE CONTINGÊNCIA	670.800,00
TOTAL	69.000.000,00

M. G. Silva



PREFEITURA DE LAGOA DO ITAENGA

Rua 21 de Abril, 01

11097250/0001-08

Exercício: 2022

CONSOLIDAÇÃO GERAL DA DESPESA

CODIGO	ESPECIFICAÇÃO	DOTAÇÃO
001	Ordinário	25.466.000,00
001	Recursos Próprios do Município	25.466.000,00
111	Impostos e Transferências - Educação	3.710.000,00
001	Impostos e Transferências - Educação	3.710.000,00
112	Transferências do FUNDEB 70%	11.913.000,00
001	Transferências do FUNDEB 70%	11.913.000,00
113	Transferências do FUNDEB 30%	1.090.000,00
001	Transferências do FUNDEB 30%	1.090.000,00
115	FUNDEB 30%-Complementação da União	2.500.000,00
001	Transf.FUNDEB 30% - Compl. da União	2.500.000,00
120	Transferências do Salário- Educação	601.000,00
001	Transferência do Salário- Educação	601.000,00
121	Transferências do FNDE - PDDE	6.000,00
001	PDDE	6.000,00
122	Transferências do FNDE - PNAE	6.000,00
001	PNAE	6.000,00
123	Transferências do FNDE - PNATE	401.000,00
001	PNATE	401.000,00
124	Outras Transf. de Recursos do FNDE	151.000,00
001	Outras Transferências do FNDE	151.000,00
125	Transf.Convênios/Contratos Educação	151.000,00
001	Convênios Educação	151.000,00
190	Outros Recursos Vinculados a Educação	20.000,00
001	PETE-Transporte Escolar	20.000,00
211	Receitas e Transf. de Impostos - Saúde	1.000.000,00
001	Recursos Próprios-Saúde	1.000.000,00
213	Transf. Fundo a Fundo SUS-Estado	7.789.000,00
001	Recursos do SUS-Estado	7.789.000,00
214	Transf. Fundo a Fundo SUS-Custeio	100.000,00
001	Recursos do SUS-Custeio	100.000,00
215	Transf. Fundo a Fundo SUS-Investimentos	9.223.000,00
001	Recursos do SUS-Investimentos	9.223.000,00
218	Demais Transferências Federais COVID 19	600.000,00
001	Recursos do FNS-COVID 19	600.000,00
219	Recursos do Estado - COVID 19	350.000,00
001	Recursos do Estado-COVID 19	350.000,00
311	Transf.Fundo Nacional Assistência Social	50.000,00
001	Transferencia do FNAS	50.000,00
313	Transferências do Tesouro Municipal	862.000,00
		862.000,00
		2.058.000,00

M. S. S. S.





PREFEITURA DE LAGOA DO ITAENGA

Rua 21 de Abril, 01
11097250/0001-08

Exercício: 2022

CONSOLIDAÇÃO GERAL DA DESPESA

CODIGO	ESPECIFICAÇÃO	DOTAÇÃO
313	Transferências do Tesouro Municipal	2.058.000,00
001	Recursos Proprios - Assistência Social	2.058.000,00
390	Outros Recursos Vinculados a Assistência	70.000,00
001	Recursos do FEAS	70.000,00
510	Outras Transf. de Convênios-União	350.000,00
001	Convênios da União	350.000,00
520	Outras Transf. de Convênios - Estado	500.000,00
001	Convênios do Estado	500.000,00
920	Recursos de Operações de Crédito	40.000,00
001	Operações de Créditos	40.000,00
930	Recursos de Alienação de Bens/Ativos	100.000,00
001	Alienação de Bens	100.000,00
TOTAL		68.000.000,00

M. Magalhães





PREFEITURA DE
LAGOA DE ITAENGA
AVANÇANDO NO RUMO CERTO



Documento Assinado Digitalmente por: MARIA DAS GRAÇAS DE ARRUDA SILVA
Acesse em: <https://etce.tce-pe.gov.br/pp/validadoc.seam> Código do documento: 67a3e035-fee6-465d-a876-1052dc729e5d

DEMONSTRATIVO REGIONALIZADO DO EFEITO, SOBRE AS RECEITAS E DESPESAS, DECORRENTE DE ISENÇÕES, ANISTIAS, REMISSÕES, SUBSÍDIOS E BENEFÍCIOS DE NATUREZA FINANCEIRA, TRIBUTÁRIA E CREDITÍCIA

FUNDAMENTAÇÃO

Em conformidade ao disposto no art. 165, § 6º da Constituição Federal, o Poder Executivo Municipal esclarece que não está previsto no Orçamento Municipal para o exercício de 2021 nenhum efeito sobre receita e despesa decorrentes de isenções, anistias, remissões, subsídios e benefícios de natureza financeira, tributária e creditícia.

Por conseguinte, não há valores a demonstrar em decorrência de isenções, anistias, remissões, subsídios e benefícios de natureza financeira, tributária e creditícia, no exercício de 2022.

GABINETE DA PREFEITA, 11 de Novembro de 2021.

MARIA DAS GRAÇAS DE ARRUDA SILVA
Prefeita Constitucional



PREFEITURA DE LAGOA DO ITAENGA
Rua 21 de Abril, 01 - CNPJ:11097250/0001-08

Orçamento Programa - Exercício de 2022

EVOLUÇÃO DA RECEITA

(Inc.III, Art.22º)

Codigo	Discriminação	Receita Arrecadada				Receita Prevista	
		2018	2019	2020	2021	2022	
1000.00.0.0	RECEITAS CORRENTES						
1100.00.0.0	IMPOSTOS, TAXAS E CONTRIBUIÇÕES DE MEI	1.659.064,78	1.666.606,60	2.833.957,10	2.601.800,00	3.115.000,00	
1200.00.0.0	CONTRIBUIÇÕES	599.275,57	607.286,89	527.251,80	786.000,00	1.100.000,00	
1300.00.0.0	RECEITA PATRIMONIAL	51.959,65	35.609,02	12.783,99	44.000,00	36.000,00	
1600.00.0.0	RECEITA DE SERVIÇOS						
1700.00.0.0	TRANSFERÊNCIAS CORRENTES	47.542.716,19	53.723.124,21	57.497.494,38	64.199.000,00	68.660.000,00	
1900.00.0.0	OUTRAS RECEITAS CORRENTES	42.919,56	87.348,67	73.622,21	73.000,00	100.000,00	
	Sub Total	49.895.935,75	56.119.975,39	60.945.108,48	67.703.800,00	73.011.000,00	
2000.00.0.0	RECEITAS DE CAPITAL						
2100.00.0.0	OPERAÇÕES DE CRÉDITO				300.000,00	40.000,00	
2200.00.0.0	ALIENAÇÃO DE BENS	74.580,01			100.000,00	100.000,00	
2400.00.0.0	TRANSFERÊNCIAS DE CAPITAL	2.106.796,78	1.250.294,03	3.298.853,19	1.648.000,00	2.460.000,00	
	Sub Total	2.181.376,79	1.250.294,03	3.298.853,19	2.048.000,00	2.600.000,00	
7000.00.0.0	RECEITAS CORRENTES (INTRA)						
	Sub Total	0,00	0,00	0,00	0,00	0,00	
8000.00.0.0	RECEITAS DE CAPITAL (INTRA)						
	Sub Total	0,00	0,00	0,00	0,00	0,00	
9000.00.0.0	(R) DEDUCOES DA RECEITA						
9500.00.0.0	(R) DEDUÇÕES DO FUNDEB	-5.082.716,61	-5.544.701,90	-5.375.927,25	-5.751.800,00	-6.611.000,00	
	Sub Total	-5.082.716,61	-5.544.701,90	-5.375.927,25	-5.751.800,00	-6.611.000,00	

M. Gasalis





PREFEITURA DE LAGOA DO ITAENGA
Rua 21 de Abril, 01 - CNPJ:11097250/0001-08

Orçamento Programa - Exercício de 2022

EVOLUÇÃO DA RECEITA
(Inc.III, Art.22º)

Página 2

Codigo	Discriminação	Receita Arrecadada				Receita Prevista	
		2018	2019	2020	2021	2022	
9990.00.00	RECURSOS ARRECADADOS EM EXERCÍCIOS						
	Sub Total	0,00	0,00	0,00	0,00	0,00	
TOTAL		46.994.595,93	51.825.567,52	58.868.035,42	64.000.000,00	69.000.000,00	

Magnus





PREFEITURA DE LAGOA DO ITAENGA
Rua 21 de Abril, 01 - CNPJ:11097250/0001-08

Orçamento Programa - Exercício de 2022

Quadro 10
Página 1

EVOLUÇÃO DA DESPESA
(Inc. III, Art. 22)

Codigo	Discriminação	DESPESA		
		Realizada 2020	Fixada 2021	Prevista 2022
DESPESAS CORRENTES				
3 1	PESSOAL E ENCARGOS SOCIAIS	40.411.186,06	40.013.000,00	44.444.600,00
3 2	JUROS E ENCARGOS DA DÍVIDA		5.000,00	5.000,00
3 3	OUTRAS DESPESAS CORRENTES	16.047.534,82	17.920.000,00	17.839.600,00
	Sub Total	56.458.720,88	57.938.000,00	62.089.200,00
DESPESAS DE CAPITAL				
4 4	INVESTIMENTOS	4.264.848,45	3.732.000,00	4.240.000,00
4 6	AMORTIZAÇÃO DA DÍVIDA	1.626.240,41	1.700.000,00	2.000.000,00
	Sub Total	5.891.088,86	5.432.000,00	6.240.000,00
RESERVA DE CONTINGÊNCIA				
9 9	RESERVA DE CONTINGÊNCIA		630.000,00	670.800,00
	Sub Total	0,00	630.000,00	670.800,00
	TOTAL	62.349.809,74	64.000.000,00	69.000.000,00

mgasilva



PREFEITURA DE LAGOA DO ITAENGA

Rua 21 de Abril, 01 - CNPJ:11097250/0001-08
Orçamento Programa - Exercício de 2022

DEMONSTRATIVO DA RECEITA E DESPESA SEGUNDO AS CATEGORIAS ECONOMICAS

(Inc.II, §1º, Art.2º)

Anexo 01

Page 1

RECEITA	R\$	R\$	DESPESA	R\$	R\$
RECEITAS CORRENTES			DESPESAS CORRENTES		
IMPOSTOS, TAXAS E CONTRIBUIÇÕES DE MELHORIA	3.115.000,00		PESSOAL E ENCARGOS SOCIAIS	44.424.600,00	
CONTRIBUIÇÕES	1.100.000,00		JUROS E ENCARGOS DA DÍVIDA	5.000,00	
RECEITA PATRIMONIAL	36.000,00		OUTRAS DESPESAS CORRENTES	17.659.600,00	
TRANSFERÊNCIAS CORRENTES	68.660.000,00				
OUTRAS RECEITAS CORRENTES	100.000,00				
(R) DEDUÇÕES DO FUNDEB	-6.611.000,00				
SUB TOTAL		66.400.000,00	SUB TOTAL		62.089.200,00
TOTAL		66.400.000,00	SUPERAVIT DO ORÇAMENTO CORRENTE		4.310.800,00
			TOTAL		66.400.000,00
SUPERAVIT DO ORÇAMENTO CORRENTE			DESPESAS DE CAPITAL		
RECEITAS DE CAPITAL			INVESTIMENTOS	4.240.000,00	
OPERAÇÕES DE CRÉDITO			AMORTIZAÇÃO DA DÍVIDA	2.000.000,00	
ALIENAÇÃO DE BENS	40.000,00				
TRANSFERÊNCIAS DE CAPITAL	100.000,00				
	2.460.000,00				
SUB TOTAL		2.600.000,00	SUB TOTAL		6.240.000,00
TOTAL		6.910.800,00	RESERVA DE CONTINGENCIA		670.800,00
			TOTAL		6.910.800,00
RESUMO			RESUMO		
RECEITAS CORRENTES			DESPESAS CORRENTES	62.089.200,00	
DEDUÇÕES DA RECEITA CORRENTE	73.011.000,00		DESPESAS DE CAPITAL	6.240.000,00	
RECEITAS DE CAPITAL	-6.611.000,00		RESERVA DE CONTINGÊNCIA	670.800,00	
TOTAL DE RECEITAS		69.000.000,00	TOTAL DE DESPESA		69.000.000,00
TOTAL		69.000.000,00	TOTAL		69.000.000,00

M. G. S. S. S.





PREFEITURA DE LAGOA DO ITAENGA

Rua 21 de Abril, 01 - CNPJ:11097250/0001-08

Anexo 02
Page 1

Orçamento Programa - Exercício de 2022 RECEITAS SEGUNDO AS CATEGORIAS ECONOMICAS

Documento Assinado Digitalmente por: MARIA DAS GRACAS DE ARRUDA SILVA
Acesse em: <https://etcdetec.leg.br/pp/validadoc/seam> Código do documento: 67a3e035-fee6-465d-a876-1052dc729e5d

Código	Especificação	F.R.-C.A.	Desdobramento	SubCategoria Fonte	Categoria Econômica
1000.00.0.0	RECEITAS CORRENTES				73.011.000.00
1100.00.0.0	IMPOSTOS, TAXAS E CONTRIBUIÇÕES DE MELHORIA			3.115.000,00	
1110.00.0.0	IMPOSTOS			2.760.000,00	
1112.00.0.0	IMPOSTOS SOBRE O PATRIMÔNIO		95.000,00		
1112.50.0.0	IMPOSTO SOBRE A PROPRIEDADE PREDIAL E TERRITORIAL URBANA		85.000,00		
1112.50.0.1	IMPOSTO SOBRE A PROPRIEDADE PREDIAL E TERRITORIAL URBANA - P	0.01.00.001.001	50.000,00		
1112.50.0.2	IMPOSTO SOBRE A PROPRIEDADE PREDIAL E TERRITORIAL URBANA - M	0.01.00.001.001	5.000,00		
1112.50.0.3	IMPOSTO SOBRE A PROPRIEDADE PREDIAL E TERRITORIAL URBANA - D	0.01.00.001.001	30.000,00		
1112.53.0.0	IMPOSTOS SOBRE TRANSMISSÃO "INTER VIVOS" DE BENS IMÓVEIS E D		10.000,00		
1112.53.0.1	IMPOSTOS SOBRE TRANSMISSÃO "INTER VIVOS" DE BENS IMÓVEIS E D	0.01.00.001.001	10.000,00		
1113.00.0.0	IMPOSTOS SOBRE A RENDA E PROVENTOS DE QUALQUER NATUREZA		2.005.000,00		
1113.03.0.0	IMPOSTO SOBRE A RENDA - RETIDO NA FONTE		2.005.000,00		
1113.03.1.0	IMPOSTO SOBRE A RENDA - RETIDO NA FONTE - TRABALHO		2.000.000,00		
1113.03.1.1	IMPOSTO SOBRE A RENDA - RETIDO NA FONTE - TRABALHO - PRINCIP	0.01.00.001.001	2.000.000,00		
1113.03.4.0	IMPOSTO SOBRE A RENDA - RETIDO NA FONTE - OUTROS RENDIMENTOS		5.000,00		
1113.03.4.1	IMPOSTO SOBRE A RENDA - RETIDO NA FONTE - OUTROS RENDIMENTOS	0.01.00.001.001	5.000,00		
1114.00.0.0	IMPOSTOS SOBRE A PRODUÇÃO E CIRCULAÇÃO DE MERCADORIAS E SERV		660.000,00		
1114.51.0.0	IMPOSTOS SOBRE SERVIÇOS		660.000,00		
1114.51.1.0	IMPOSTO SOBRE SERVIÇOS DE QUALQUER NATUREZA - ISSQN		660.000,00		
1114.51.1.1	IMPOSTO SOBRE SERVIÇOS DE QUALQUER NATUREZA - ISSQN - PRINCIP	0.01.00.001.001	650.000,00		
1114.51.1.2	IMPOSTO SOBRE SERVIÇOS DE QUALQUER NATUREZA - ISSQN - MULTAS	0.01.00.001.001	5.000,00		
1114.51.1.3	IMPOSTO SOBRE SERVIÇOS DE QUALQUER NATUREZA - ISSQN - DIVIDA	0.01.00.001.001	5.000,00		
1120.00.0.0	TAXAS			355.000,00	
1121.00.0.0	TAXAS PELO EXERCÍCIO DO PODER DE POLÍCIA		280.000,00		
1121.01.0.0	TAXAS DE INSPEÇÃO, CONTROLE E FISCALIZAÇÃO		270.000,00		
1121.01.0.1	TAXAS DE INSPEÇÃO, CONTROLE E FISCALIZAÇÃO - PRINCIPAL	0.01.00.001.001	270.000,00		
1121.50.0.0	TAXA DE FISCALIZAÇÃO DE VIGILÂNCIA SANITÁRIA		10.000,00		
1121.50.0.1	TAXA DE FISCALIZAÇÃO DE VIGILÂNCIA SANITÁRIA - PRINCIPAL	0.01.00.211.001	10.000,00		
1122.00.0.0	TAXAS PELA PRESTAÇÃO DE SERVIÇOS		75.000,00		
1122.01.0.0	TAXAS PELA PRESTAÇÃO DE SERVIÇOS EM GERAL		75.000,00		
1122.01.0.1	TAXAS PELA PRESTAÇÃO DE SERVIÇOS EM GERAL - PRINCIPAL	0.01.00.001.001	75.000,00		
1200.00.0.0	CONTRIBUIÇÕES			1.100.000,00	
1240.00.0.0	CONTRIBUIÇÃO PARA O CUSTEIO DO SERVIÇO DE ILUMINAÇÃO PÚBLICA			1.100.000,00	
1241.00.0.0	CONTRIBUIÇÃO PARA O CUSTEIO DO SERVIÇO DE ILUMINAÇÃO PÚBLICA		1.100.000,00		
1241.50.0.0	CONTRIBUIÇÃO PARA O CUSTEIO DO SERVIÇO DE ILUMINAÇÃO PÚBLICA		1.100.000,00		
1241.50.0.1	CONTRIBUIÇÃO PARA O CUSTEIO DO SERVIÇO DE ILUMINAÇÃO PÚBLICA	0.01.00.001.001	1.100.000,00		
1300.00.0.0	RECEITA PATRIMONIAL			36.000,00	
1320.00.0.0	VALORES MOBILIÁRIOS			36.000,00	
1321.00.0.0	JUROS E CORREÇÕES MONETÁRIAS		36.000,00		
1321.01.0.0	REMUNERAÇÃO DE DEPÓSITOS BANCÁRIOS		36.000,00		
1321.01.0.1	REMUNERAÇÃO DE DEPÓSITOS BANCÁRIOS - PRINCIPAL	0.01.00.001.001	22.000,00		
1321.01.0.1	REMUNERAÇÃO DE DEPÓSITOS BANCÁRIOS - PRINCIPAL	0.01.00.211.001	1.000,00		
1321.01.0.1	REMUNERAÇÃO DE DEPÓSITOS BANCÁRIOS - PRINCIPAL	0.01.00.313.001	1.000,00		
1321.01.0.1	REMUNERAÇÃO DE DEPÓSITOS BANCÁRIOS - PRINCIPAL	0.05.02.120.001	1.000,00		
1321.01.0.1	REMUNERAÇÃO DE DEPÓSITOS BANCÁRIOS - PRINCIPAL	0.05.03.122.001	1.000,00		
1321.01.0.1	REMUNERAÇÃO DE DEPÓSITOS BANCÁRIOS - PRINCIPAL	0.05.04.123.001	1.000,00		
1321.01.0.1	REMUNERAÇÃO DE DEPÓSITOS BANCÁRIOS - PRINCIPAL	0.05.05.121.001	1.000,00		
1321.01.0.1	REMUNERAÇÃO DE DEPÓSITOS BANCÁRIOS - PRINCIPAL	0.05.09.116.000	3.000,00		
1321.01.0.1	REMUNERAÇÃO DE DEPÓSITOS BANCÁRIOS - PRINCIPAL	0.05.10.214.001	3.000,00		
1321.01.0.1	REMUNERAÇÃO DE DEPÓSITOS BANCÁRIOS - PRINCIPAL	0.05.12.311.001	2.000,00		
1700.00.0.0	TRANSFERÊNCIAS CORRENTES			68.660.000,00	
1710.00.0.0	TRANSFERÊNCIAS DA UNIÃO E DE SUAS ENTIDADES			46.179.000,00	

mgssilva



PREFEITURA DE LAGOA DO ITAENGA

Rua 21 de Abril, 01 - CNPJ:11097250/0001-08

Anexo 02
Page 2

Orçamento Programa - Exercício de 2022 RECEITAS SEGUNDO AS CATEGORIAS ECONOMICAS

Código	Especificação	F.R.-C.A.	Desdobramento	SubCategoria Fonte	Categoria Econômica
1711.00.0.0	TRANSFERÊNCIAS DECORRENTES DE PARTICIPAÇÃO NA RECEITA DA UNI		26.005.000,00		
1711.51.0.0	COTA-PARTE DO FUNDO DE PARTICIPAÇÃO DOS MUNICÍPIOS - FPM		26.000.000,00		
1711.51.1.0	COTA-PARTE DO FUNDO DE PARTICIPAÇÃO DOS MUNICÍPIOS - COTA ME		24.000.000,00		
1711.51.1.1	COTA-PARTE DO FUNDO DE PARTICIPAÇÃO DOS MUNICÍPIOS - COTA ME	0.01.00.001.001	24.000.000,00		
1711.51.2.0	COTA-PARTE DO FUNDO DE PARTICIPAÇÃO DO MUNICÍPIOS - 1% COTA		1.000.000,00		
1711.51.2.1	COTA-PARTE DO FUNDO DE PARTICIPAÇÃO DO MUNICÍPIOS - 1% COTA	0.01.00.001.001	1.000.000,00		
1711.51.3.0	COTA-PARTE DO FUNDO DE PARTICIPAÇÃO DOS MUNICÍPIOS - 1% COTA		1.000.000,00		
1711.51.3.1	COTA-PARTE DO FUNDO DE PARTICIPAÇÃO DOS MUNICÍPIOS - 1% COTA	0.01.00.001.001	1.000.000,00		
1711.52.0.0	COTA-PARTE DO IMPOSTO SOBRE A PROPRIEDADE TERRITORIAL RURAL		5.000,00		
1711.52.0.1	COTA-PARTE DO IMPOSTO SOBRE A PROPRIEDADE TERRITORIAL RURAL	0.01.00.001.001	5.000,00		
1712.00.0.0	TRANSFERÊNCIAS DAS COMPENSAÇÕES FINANCEIRAS PELA EXPLORAÇÃO		454.000,00		
1712.51.0.0	COTA-PARTE DA COMPENSAÇÃO FINANCEIRA PELA EXPLORAÇÃO DE RECU		4.000,00		
1712.51.0.1	COTA-PARTE DA COMPENSAÇÃO FINANCEIRA PELA EXPLORAÇÃO DE RECU	0.01.00.001.001	4.000,00		
1712.52.0.0	COTA-PARTE DA COMPENSAÇÃO FINANCEIRA PELA PRODUÇÃO DE PETRÓL		450.000,00		
1712.52.4.0	COTA-PARTE DO FUNDO ESPECIAL DO PETRÓLEO - FEP		450.000,00		
1712.52.4.1	COTA-PARTE DO FUNDO ESPECIAL DO PETRÓLEO - FEP - PRINCIPAL	0.01.00.001.001	450.000,00		
1713.00.0.0	TRANSFERÊNCIAS DE RECURSOS DO SISTEMA ÚNICO DE SAÚDE - SUS		9.570.000,00		
1713.50.0.0	TRANSFERÊNCIAS DE RECURSOS DO SISTEMA ÚNICO DE SAÚDE - SUS -		9.570.000,00		
1713.50.1.0	TRANSFERÊNCIAS DE RECURSOS DO BLOCO DE MANUTENÇÃO DAS AÇÕES		6.400.000,00		
1713.50.1.1	TRANSFERÊNCIAS DE RECURSOS DO BLOCO DE MANUTENÇÃO DAS AÇÕES	0.05.10.214.001	6.050.000,00		
1713.50.1.1	TRANSFERÊNCIAS DE RECURSOS DO BLOCO DE MANUTENÇÃO DAS AÇÕES	0.05.18.218.001	350.000,00		
1713.50.2.0	TRANSFERÊNCIAS DE RECURSOS DO BLOCO DE MANUTENÇÃO DAS AÇÕES		2.700.000,00		
1713.50.2.1	TRANSFERÊNCIAS DE RECURSOS DO BLOCO DE MANUTENÇÃO DAS AÇÕES	0.05.10.214.001	2.700.000,00		
1713.50.3.0	TRANSFERÊNCIAS DE RECURSOS DO BLOCO DE MANUTENÇÃO DAS AÇÕES		330.000,00		
1713.50.3.1	TRANSFERÊNCIAS DE RECURSOS DO BLOCO DE MANUTENÇÃO DAS AÇÕES	0.05.10.214.001	330.000,00		
1713.50.4.0	TRANSFERÊNCIAS DE RECURSOS DO BLOCO DE MANUTENÇÃO DAS AÇÕES		140.000,00		
1713.50.4.1	TRANSFERÊNCIAS DE RECURSOS DO BLOCO DE MANUTENÇÃO DAS AÇÕES	0.05.10.214.001	140.000,00		
1714.00.0.0	TRANSFERÊNCIAS DE RECURSOS DO FUNDO NACIONAL DO DESENVOLVIME		1.175.000,00		
1714.50.0.0	TRANSFERÊNCIAS DO SALÁRIO-EDUCAÇÃO		600.000,00		
1714.50.0.1	TRANSFERÊNCIAS DO SALÁRIO-EDUCAÇÃO - PRINCIPAL	0.05.02.120.001	600.000,00		
1714.51.0.0	TRANSFERÊNCIAS DIRETAS DO FNDE REFERENTES AO PROGRAMA DINHEI		5.000,00		
1714.51.0.1	TRANSFERÊNCIAS DIRETAS DO FNDE REFERENTES AO PROGRAMA DINHEI	0.05.05.121.001	5.000,00		
1714.52.0.0	TRANSFERÊNCIAS REFERENTES AO PROGRAMA NACIONAL DE ALIMENTAÇÃO		400.000,00		
1714.52.0.1	TRANSFERÊNCIAS REFERENTES AO PROGRAMA NACIONAL DE ALIMENTAÇÃO	0.05.03.122.001	400.000,00		
1714.53.0.0	TRANSFERÊNCIAS REFERENTES AO PROGRAMA NACIONAL DE APOIO AO T		150.000,00		
1714.53.0.1	TRANSFERÊNCIAS REFERENTES AO PROGRAMA NACIONAL DE APOIO AO T	0.05.04.123.001	150.000,00		
1714.99.0.0	OUTRAS TRANSFERÊNCIAS DIRETAS DO FUNDO NACIONAL DO DESENVOLV		20.000,00		
1714.99.0.1	OUTRAS TRANSFERÊNCIAS DIRETAS DO FUNDO NACIONAL DO DESENVOLV	0.05.07.124.001	20.000,00		
1715.00.0.0	TRANSFERÊNCIAS DE RECURSOS DE COMPLEMENTAÇÃO DA UNIÃO AO FUN		2.500.000,00		
1715.50.0.0	TRANSFERÊNCIAS DE RECURSOS DE COMPLEMENTAÇÃO DA UNIÃO AO FUN		2.500.000,00		
1715.50.0.1	TRANSFERÊNCIAS DE RECURSOS DE COMPLEMENTAÇÃO DA UNIÃO AO FUN	0.05.25.117.001	2.500.000,00		
1716.00.0.0	TRANSFERÊNCIAS DE RECURSOS DO FUNDO NACIONAL DE ASSISTÊNCIA		860.000,00		
1716.50.0.0	TRANSFERÊNCIAS DE RECURSOS DO FUNDO NACIONAL DE ASSISTÊNCIA		860.000,00		
1716.50.0.1	TRANSFERÊNCIAS DE RECURSOS DO FUNDO NACIONAL DE ASSISTÊNCIA	0.05.12.311.001	860.000,00		

mgaselus

Documento Assinado Digitalmente por: MARIA DAS GRACAS DE ARRUDA SILVA
Acesse em: <https://etceel.ce.gov.br/ppp/validadoc.aspx?seamCodigo=documento:67a3e035-fee6-465d-a876-1052dc729e5d>



PREFEITURA DE LAGOA DO ITAENGA

Rua 21 de Abril, 01 - CNPJ:11097250/0001-08

Anexo 02
Page 3

Orçamento Programa - Exercício de 2022 RECEITAS SEGUNDO AS CATEGORIAS ECONOMICAS

Código	Especificação	F.R.-C.A.	Desdobramento	SubCategoria Fonte	Categoria Econômica
1719.00.0.0	OUTRAS TRANSFERÊNCIAS DE RECURSOS DA UNIÃO E DE SUAS ENTIDAD		5.615.000,00		
1719.99.0.0	OUTRAS TRANSFERÊNCIAS DE RECURSOS DA UNIÃO E DE SUAS ENTIDAD		5.615.000,00		
1719.99.0.1	OUTRAS TRANSFERÊNCIAS DE RECURSOS DA UNIÃO E DE SUAS ENTIDAD	0.01.00.001.001	5.615.000,00		
1720.00.0.0	TRANSFERÊNCIAS DOS ESTADOS E DO DISTRITO FEDERAL E DE SUAS E			9.330.000,00	
1721.00.0.0	PARTICIPAÇÃO NA RECEITA DOS ESTADOS E DISTRITO FEDERAL		9.070.000,00		
1721.50.0.0	COTA-PARTE DO ICMS		7.000.000,00		
1721.50.0.1	COTA-PARTE DO ICMS - PRINCIPAL	0.01.00.001.001	7.000.000,00		
1721.51.0.0	COTA-PARTE DO IPVA		2.000.000,00		
1721.51.0.1	COTA-PARTE DO IPVA - PRINCIPAL	0.01.00.001.001	2.000.000,00		
1721.52.0.0	COTA-PARTE DO IPI - MUNICIPIOS		50.000,00		
1721.52.0.1	COTA-PARTE DO IPI - MUNICIPIOS - PRINCIPAL	0.01.00.001.001	50.000,00		
1721.53.0.0	COTA-PARTE DA CONTRIBUIÇÃO DE INTERVENÇÃO NO DOMÍNIO ECONÔMI		20.000,00		
1721.53.0.1	COTA-PARTE DA CONTRIBUIÇÃO DE INTERVENÇÃO NO DOMÍNIO ECONÔMI	0.01.00.001.001	20.000,00		
1723.00.0.0	TRANSFERÊNCIAS DE RECURSOS DO SISTEMA ÚNICO DE SAÚDE - SUS		140.000,00		
1723.50.0.0	TRANSFERÊNCIAS DE RECURSOS DO SISTEMA ÚNICO DE SAÚDE - SUS		140.000,00		
1723.50.0.1	TRANSFERÊNCIAS DE RECURSOS DO SISTEMA ÚNICO DE SAÚDE - SUS -	0.02.10.213.001	90.000,00		
1723.50.0.1	TRANSFERÊNCIAS DE RECURSOS DO SISTEMA ÚNICO DE SAÚDE - SUS -	0.02.10.219.001	50.000,00		
1724.00.0.0	TRANSFERÊNCIAS DE CONVÊNIOS DOS ESTADOS E DF E DE SUAS ENTID		50.000,00		
1724.99.0.0	OUTRAS TRANSFERÊNCIAS DE CONVÊNIOS DOS ESTADOS E DF E DE SUA		50.000,00		
1724.99.0.1	OUTRAS TRANSFERÊNCIAS DE CONVÊNIOS DOS ESTADOS E DF E DE SUA	0.02.13.390.001	50.000,00		
1729.00.0.0	OUTRAS TRANSFERÊNCIAS DOS ESTADOS E DISTRITO FEDERAL		70.000,00		
1729.51.0.0	TRANSFERÊNCIAS DE ESTADOS DESTINADAS à ASSISTÊNCIA SOCIAL		20.000,00		
1729.51.0.1	TRANSFERÊNCIAS DE ESTADOS DESTINADAS à ASSISTÊNCIA SOCIAL -	0.02.13.390.001	20.000,00		
1729.52.0.0	TRANSFERÊNCIAS DE RECURSOS DESTINADOS A PROGRAMAS DE EDUCAÇÃO		50.000,00		
1729.52.0.1	TRANSFERÊNCIAS DE RECURSOS DESTINADOS A PROGRAMAS DE EDUCAÇÃO	0.02.06.190.001	50.000,00		
1740.00.0.0	TRANSFERÊNCIAS DE INSTITUIÇÕES PRIVADAS		1.000,00	1.000,00	
1741.00.0.0	OUTRAS TRANSFERÊNCIAS DE INSTITUIÇÕES PRIVADAS		1.000,00		
1741.99.0.0	OUTRAS TRANSFERÊNCIAS DE INSTITUIÇÕES PRIVADAS - PRINCIPAL	0.01.00.001.001	1.000,00		
1750.00.0.0	TRANSFERÊNCIAS DE OUTRAS INSTITUIÇÕES PÚBLICAS			13.000.000,00	
1751.00.0.0	TRANSFERÊNCIAS DE RECURSOS DO FUNDO DE MANUTENÇÃO E DESENVOL		13.000.000,00		
1751.50.0.0	TRANSFERÊNCIAS DE RECURSOS DO FUNDO DE MANUTENÇÃO E DESENVOL		13.000.000,00		
1751.50.0.1	TRANSFERÊNCIAS DE RECURSOS DO FUNDO DE MANUTENÇÃO E DESENVOL	0.05.09.116.000	13.000.000,00		
1790.00.0.0	DEMAIS TRANSFERÊNCIAS CORRENTES			150.000,00	
1791.00.0.0	TRANSFERÊNCIAS DE PESSOAS FÍSICAS		150.000,00		
1791.01.0.0	TRANSFERÊNCIAS DE PESSOAS FÍSICAS PARA ÓRGãos E ENTIDADES DA		150.000,00		
1791.01.0.1	TRANSFERÊNCIAS DE PESSOAS FÍSICAS PARA ÓRGãos E ENTIDADES DA	0.01.00.001.001	150.000,00		
1900.00.0.0	OUTRAS RECEITAS CORRENTES			100.000,00	
1920.00.0.0	INDENIZAÇÕES, RESTITUIÇÕES E RESSARCIMENTOS			100.000,00	
1922.00.0.0	RESTITUIÇÕES		100.000,00		
1922.99.0.0	OUTRAS RESTITUIÇÕES		100.000,00		
1922.99.0.1	OUTRAS RESTITUIÇÕES - PRINCIPAL	0.01.00.001.001	100.000,00		
2000.00.0.0	RECEITAS DE CAPITAL				2.600.000,00
2100.00.0.0	OPERAÇÕES DE CRÉDITO			40.000,00	
2110.00.0.0	OPERAÇÕES DE CRÉDITO - MERCADO INTERNO			40.000,00	
2112.00.0.0	OPERAÇÕES DE CRÉDITO CONTRATUAIS - MERCADO INTERNO		40.000,00		
2112.52.0.0	OPERAÇÕES DE CRÉDITO INTERNAS PARA PROGRAMAS DE SANEAMENTO		40.000,00		
2112.52.0.1	OPERAÇÕES DE CRÉDITO INTERNAS PARA PROGRAMAS DE SANEAMENTO -	0.07.41.920.001	40.000,00		
2200.00.0.0	ALIENAÇÃO DE BENS			100.000,00	
2220.00.0.0	ALIENAÇÃO DE BENS IMÓVEIS			100.000,00	

mgasilis

Documento Assinado Digitalmente por: MARIA DAS GRACAS DE ARRUDA SILVA
Acesse em: https://etce/ce.gov.br/pp/validadoc/seam Código do documento: 67a3e035-fee6-465d-a876-1052dc729e5d



PREFEITURA DE LAGOA DO ITAENGA

Rua 21 de Abril, 01 - CNPJ:11097250/0001-08

Orçamento Programa - Exercício de 2022

RECEITAS SEGUNDO AS CATEGORIAS ECONOMICAS

Anexo 02
Page 4

Documento Assinado Digitalmente por: MARIA DAS GRACAS DE ARRUDA SILVA
Acesse em: <https://etce.itece.pe.gov.br/ppp/validadoc.seam> Código do documento: 67a3e035-fee6-465d-a876-1052dc279e5d

Código	Especificação	F.R.-C.A.	Desdobramento	SubCategoria Fonte	Categoria Econômica
2221.00.0.0	ALIENAÇÃO DE BENS IMÓVEIS		100.000,00		
2221.01.0.0	ALIENAÇÃO DE BENS IMÓVEIS		100.000,00		
2221.01.0.1	ALIENAÇÃO DE BENS IMÓVEIS - PRINCIPAL	0.01.20.930.001	100.000,00		
2400.00.0.0	TRANSFERÊNCIAS DE CAPITAL			2.460.000,00	
2410.00.0.0	TRANSFERÊNCIAS DA UNIÃO E DE SUAS ENTIDADES			1.950.000,00	
2411.00.0.0	TRANSFERÊNCIAS DE RECURSOS DO SISTEMA ÚNICO DE SAÚDE - SUS		600.000,00		
2411.51.0.0	TRANSFERÊNCIAS DE RECURSOS DO SISTEMA ÚNICO DE SAÚDE - SUS -		600.000,00		
2411.51.1.0	TRANSFERÊNCIAS DE RECURSOS DO BLOCO DE ESTRUTURAÇÃO DA REDE		600.000,00		
2411.51.1.1	TRANSFERÊNCIAS DE RECURSOS DO BLOCO DE ESTRUTURAÇÃO DA REDE	0.05.10.215.001	600.000,00		
2412.00.0.0	TRANSFERÊNCIAS DE RECURSOS DO FUNDO NACIONAL DO DESENVOLVIME		1.000.000,00		
2412.50.0.0	TRANSFERÊNCIAS DE RECURSOS DESTINADOS A PROGRAMAS DE EDUCAÇÃO		1.000.000,00		
2412.50.9.0	OUTRAS TRANSFERÊNCIAS DESTINADAS A PROGRAMAS DE EDUCAÇÃO		1.000.000,00		
2412.50.9.1	OUTRAS TRANSFERÊNCIAS DESTINADAS A PROGRAMAS DE EDUCAÇÃO - P	0.05.08.125.001	1.000.000,00		
2414.00.0.0	TRANSFERÊNCIAS DE CONVÊNIO DA UNIÃO E DE SUAS ENTIDADES		350.000,00		
2414.99.0.0	OUTRAS TRANSFERÊNCIAS DE CONVÊNIO DA UNIÃO E DE SUAS ENTIDA		350.000,00		
2414.99.0.1	OUTRAS TRANSFERÊNCIAS DE CONVÊNIO DA UNIÃO E DE SUAS ENTIDA	0.05.01.510.001	350.000,00		
2420.00.0.0	TRANSFERÊNCIAS DOS ESTADOS E DO DISTRITO FEDERAL E DE SUAS E			510.000,00	
2422.00.0.0	TRANSFERÊNCIAS DE CONVÊNIO DOS ESTADOS E DF E DE SUAS ENTID		510.000,00		
2422.99.0.0	OUTRAS TRANSFERÊNCIAS DE CONVÊNIO DOS ESTADOS E DF E DE SUA		510.000,00		
2422.99.0.1	OUTRAS TRANSFERÊNCIAS DE CONVÊNIO DOS ESTADOS E DF E DE SUA	0.02.01.520.001	500.000,00		
2422.99.0.1	OUTRAS TRANSFERÊNCIAS DE CONVÊNIO DOS ESTADOS E DF E DE SUA	0.02.10.213.001	10.000,00		
9000.00.0.0	(R) DEDUÇÕES DA RECEITA				-6.611.000,00
9500.00.0.0	(R) DEDUÇÕES DO FUNDEB			-6.611.000,00	
9510.00.0.0	(R) DEDUÇÕES DO FUNDEB		-6.611.000,00		
9510.00.0.0	(R) DEDUÇÕES DO FUNDEB			-6.611.000,00	
9510.00.0.0	(R) DEDUÇÕES DO FUNDEB	0.01.00.001.001	-6.611.000,00		
Total das Receitas (exceto Intra-Orçamentárias)					69.000.000,00

TOTALIZAÇÃO DAS RECEITAS POR CATEGORIA ECONOMICA

RECEITA CORRENTE	66.400.000,00
------------------	---------------

RECEITA DE CAPITAL	2.600.000,00
--------------------	--------------

Total Geral das Receitas	69.000.000,00
---------------------------------	----------------------

mgasilva



PREFEITURA DE LAGOA DO ITAENGA

Rua 21 de Abril, 01 - CNPJ:11097250/0001-08

Orçamento Programa - Exercício de 2022

Anexo 02

Page 1

NATUREZA DA DESPESA - CONSOLIDAÇÃO GERAL

Código	Especificação	Elemento	Modalidade	Grupo	Valor
30.00.00	DESPESAS CORRENTES				
31.00.00	PESSOAL E ENCARGOS SOCIAIS				44.424.600,00
31.90.00	APLICAÇÕES DIRETAS		44.424.600,00		
31.90.01	APOSENTADORIAS, RESERVA REMUNERADA E REFORMAS	640.000,00			
31.90.03	PENSÕES	124.550,00			
31.90.04	CONTRATAÇÃO POR TEMPO DETERMINADO	12.095.000,00			
31.90.11	VENCIMENTOS E VANTAGENS FIXAS - PESSOAL CIVIL	22.199.500,00			
31.90.13	OBRIGAÇÕES PATRONAIS	6.946.500,00			
31.90.16	OUTRAS DESPESAS VARIÁVEIS - PESSOAL CIVIL	1.050,00			
31.90.91	SENTENÇAS JUDICIAIS	95.000,00			
31.90.92	DESPESAS DE EXERCÍCIOS ANTERIORES	10.000,00			
31.90.94	INDENIZAÇÕES E RESTITUIÇÕES TRABALHISTAS	2.313.000,00			
32.00.00	JUROS E ENCARGOS DA DÍVIDA			5.000,00	
32.90.00	APLICAÇÕES DIRETAS		5.000,00		
32.90.21	JUROS SOBRE A DÍVIDA POR CONTRATO	5.000,00			
33.00.00	OUTRAS DESPESAS CORRENTES			17.659.600,00	
33.50.00	TRANSFERÊNCIAS A INSTITUIÇÕES PRIVADAS SEM FINS LUCRATIVOS		412.000,00		
33.50.41	CONTRIBUIÇÕES	397.000,00			
33.50.43	SUBVENÇÕES SOCIAIS	15.000,00			
33.90.00	APLICAÇÕES DIRETAS		17.247.600,00		
33.90.14	DIÁRIAS - CIVIL	176.000,00			
33.90.30	MATERIAL DE CONSUMO	5.298.000,00			
33.90.31	PREMIAÇÕES CULTURAIS, ARTÍSTICAS, CIENTÍFICAS, DESPORTIVAS E	47.000,00			
33.90.32	MATERIAL, BEM OU SERVIÇO PARA DISTRIBUIÇÃO GRATUITA	537.000,00			
33.90.33	PASSAGENS E DESPESAS COM LOCOMOÇÃO	12.100,00			
33.90.35	SERVIÇOS DE CONSULTORIA	235.750,00			
33.90.36	OUTROS SERVIÇOS DE TERCEIROS - PESSOA FÍSICA	1.741.000,00			
33.90.39	OUTROS SERVIÇOS DE TERCEIROS - PESSOA JURÍDICA	8.289.000,00			
33.90.47	OBRIGAÇÕES TRIBUTÁRIAS E CONTRIBUTIVAS	615.000,00			
33.90.48	OUTROS AUXÍLIOS FINANCEIROS A PESSOA FÍSICA	70.000,00			
33.90.91	SENTENÇAS JUDICIAIS	5.000,00			
33.90.92	DESPESAS DE EXERCÍCIOS ANTERIORES	11.250,00			
33.90.93	INDENIZAÇÕES E RESTITUIÇÕES	210.500,00			
40.00.00	DESPESAS DE CAPITAL				6.240.000,00
44.00.00	INVESTIMENTOS			4.240.000,00	
44.90.00	APLICAÇÕES DIRETAS		4.240.000,00		
44.90.51	OBRAS E INSTALAÇÕES	2.645.000,00			
44.90.52	EQUIPAMENTOS E MATERIAL PERMANENTE	1.575.000,00			
44.90.61	AQUISIÇÃO DE IMÓVEIS	20.000,00			
46.00.00	AMORTIZAÇÃO DA DÍVIDA			2.000.000,00	
46.90.00	APLICAÇÕES DIRETAS		2.000.000,00		
46.90.71	PRINCIPAL DA DÍVIDA CONTRATUAL RESGATADA	2.000.000,00			
90.00.00	RESERVA DE CONTINGÊNCIA				670.800,00
99.00.00	RESERVA DE CONTINGÊNCIA			670.800,00	
99.99.00	A DEFINIR		670.800,00		
99.99.99	A CLASSIFICAR	670.800,00			
TOTAL					69.000.000,00

M. G. S. S. S.



Documento Assinado Digitalmente por: MARIA DAS GRACAS DE ARRUDA SILVA
Acesse em: <https://eic.itaenga.br/validadorDoc.seam> Código do documento: 67a3e035-fee6-465d-a876-1052dc729f5d



PREFEITURA DE LAGOA DO ITAENGA

Rua 21 de Abril, 01 - CNPJ:11097250/0001-08

Orçamento Programa - Exercício de 2022

Anexo 02

Page 1

AGOA DE ITAENGA

NATUREZA DA DESPESA POR ORGÃO

PODER ORGÃO						
01 PODER LEGISLATIVO						
01 CORPO DELIBERATIVO E SECRETARIA						
Código	Especificação	F.R.-C.A.	Elemento	Modalidade	Grupo	Valor
3.0.00.00	DESPESAS CORRENTES					2.583.600,00
3.1.00.00	PESSOAL E ENCARGOS SOCIAIS				2.083.600,00	
3.1.90.00	APLICAÇÕES DIRETAS			2.083.600,00		
3.1.90.03	PENSÕES	0.01.00.001.001	74.550,00			
3.1.90.11	VENCIMENTOS E VANTAGENS FIXAS - PESSOAL CIVIL	0.01.00.001.001	1.661.600,00			
3.1.90.13	OBRIGAÇÕES PATRONAIS	0.01.00.001.001	346.500,00			
3.1.90.16	OUTRAS DESPESAS VARIÁVEIS - PESSOAL CIVIL	0.01.00.001.001	1.050,00			
3.3.00.00	OUTRAS DESPESAS CORRENTES				498.600,00	
3.3.90.00	APLICAÇÕES DIRETAS			498.600,00		
3.3.90.14	DIÁRIAS - CIVIL	0.01.00.001.001	60.000,00			
3.3.90.30	MATERIAL DE CONSUMO	0.01.00.001.001	50.000,00			
3.3.90.33	PASSAGENS E DESPESAS COM LOCOMOÇÃO	0.01.00.001.001	2.100,00			
3.3.90.35	SERVIÇOS DE CONSULTORIA	0.01.00.001.001	15.750,00			
3.3.90.36	OUTROS SERVIÇOS DE TERCEIROS - PESSOA FÍSICA	0.01.00.001.001	21.000,00			
3.3.90.39	OUTROS SERVIÇOS DE TERCEIROS - PESSOA JURÍDICA	0.01.00.001.001	250.000,00			
3.3.90.02	DESPESAS DE EXERCÍCIOS ANTERIORES	0.01.00.001.001	5.250,00			
3.3.90.93	INDENIZAÇÕES E RESTITUIÇÕES	0.01.00.001.001	94.500,00			
4.0.00.00	DESPESAS DE CAPITAL					120.000,00
4.4.00.00	INVESTIMENTOS				120.000,00	
4.4.90.00	APLICAÇÕES DIRETAS			120.000,00		
4.4.90.51	OBRAS E INSTALAÇÕES	0.01.00.001.001	80.000,00			
4.4.90.52	EQUIPAMENTOS E MATERIAL PERMANENTE	0.01.00.001.001	40.000,00			
TOTAL						2.702.200,00

Documento Assinado Digitalmente por MARIA DAS GRACAS DE ARRUDA SILVA
Asses em: https://efee.tce.pe.gov.br/validarDoc.seam Código do documento: 67a3e035-fee6-465d-a876-1052dc72e5d

massius



Documento Assinado Digitalmente
 Acesso em: https://etce.tce.pe.gov.br/validarDoc.seam
 Código do documento: 67a3e035-fee6-465d-876-1052dc729e5



PREFEITURA DE LAGOA DO ITAENGA

Rua 21 de Abril, 01 - CNPJ:11097250/0001-08

Orçamento Programa - Exercício de 2022

Anexo 02

Page 2

NATUREZA DA DESPESA POR ORGÃO

PODER ORGÃO							
02 PODER EXECUTIVO							
01 GABINETE DO PREFEITO							
Código	Especificação	F.R.-C.A.	Elemento	Modalidade	Grupo	Categoria Econômica	
3.0.00.00	DESPESAS CORRENTES					1.466.000,00	
3.1.00.00	PESSOAL E ENCARGOS SOCIAIS				1.280.000,00		
3.1.90.00	APLICAÇÕES DIRETAS			1.280.000,00			
3.1.90.04	CONTRATAÇÃO POR TEMPO DETERMINADO	0.01.00.001.001	120.000,00				
3.1.90.11	VENCIMENTOS E VANTAGENS FIXAS - PESSOAL CIVIL	0.01.00.001.001	850.000,00				
3.1.90.13	OBRIGAÇÕES PATRONAIS	0.01.00.001.001	230.000,00				
3.1.90.94	INDENIZAÇÕES E RESTITUIÇÕES TRABALHISTAS	0.01.00.001.001	80.000,00				
3.3.00.00	OUTRAS DESPESAS CORRENTES				186.000,00		
3.3.90.00	APLICAÇÕES DIRETAS			186.000,00			
3.3.90.14	DIÁRIAS - CIVIL	0.01.00.001.001	21.000,00				
3.3.90.30	MATERIAL DE CONSUMO	0.01.00.001.001	45.000,00				
3.3.90.33	PASSAGENS E DESPESAS COM LOCOMOÇÃO	0.01.00.001.001	5.000,00				
3.3.90.36	OUTROS SERVIÇOS DE TERCEIROS - PESSOA FÍSICA	0.01.00.001.001	40.000,00				
3.3.90.39	OUTROS SERVIÇOS DE TERCEIROS - PESSOA JURÍDICA	0.01.00.001.001	75.000,00				
4.0.00.00	DESPESAS DE CAPITAL					55.000,00	
4.4.00.00	INVESTIMENTOS				55.000,00		
4.4.90.00	APLICAÇÕES DIRETAS			55.000,00			
4.4.90.52	EQUIPAMENTOS E MATERIAL PERMANENTE	0.01.00.001.001	55.000,00				
TOTAL						1.521.000,00	

massilius



Documento Assinado Digitalmente
 Acesso em: https://eccc.tce.pe.gov.br/validadorDoc.seam Código do documento: 67a3e035-fee6-40b1-a876-1052dc72e5d1



PREFEITURA DE LAGOA DO ITAENGA

Rua 21 de Abril, 01 - CNPJ:11097250/0001-08

Orçamento Programa - Exercício de 2022

Anexo 02

Page 3

NATUREZA DA DESPESA POR ORGÃO

PODER ORGÃO						
02 PODER EXECUTIVO						
02 SECRETARIA DE ASSUNTOS JURÍDICOS						
Código	Especificação	F.R.-C.A.	Elemento	Modalidade	Grupo	Categoria Econômica
3.0.00.00	DESPESAS CORRENTES					483.00
3.1.00.00	PESSOAL E ENCARGOS SOCIAIS				370.000,00	
3.1.90.00	APLICAÇÕES DIRETAS			370.000,00		
3.1.90.04	CONTRATAÇÃO POR TEMPO DETERMINADO	0.01.00.001.001	15.000,00			
3.1.90.11	VENCIMENTOS E VANTAGENS FIXAS - PESSOAL CIVIL	0.01.00.001.001	240.000,00			
3.1.90.13	OBRIGAÇÕES PATRONAIS	0.01.00.001.001	65.000,00			
3.1.90.94	INDENIZAÇÕES E RESTITUIÇÕES TRABALHISTAS	0.01.00.001.001	50.000,00			
3.3.00.00	OUTRAS DESPESAS CORRENTES				113.000,00	
3.3.90.00	APLICAÇÕES DIRETAS			113.000,00		
3.3.90.14	DIÁRIAS - CIVIL	0.01.00.001.001	1.000,00			
3.3.90.30	MATERIAL DE CONSUMO	0.01.00.001.001	47.000,00			
3.3.90.36	OUTROS SERVIÇOS DE TERCEIROS - PESSOA FÍSICA	0.01.00.001.001	45.000,00			
3.3.90.39	OUTROS SERVIÇOS DE TERCEIROS - PESSOA JURÍDICA	0.01.00.001.001	20.000,00			
4.0.00.00	DESPESAS DE CAPITAL					20.000,00
4.4.00.00	INVESTIMENTOS					20.000,00
4.4.90.00	APLICAÇÕES DIRETAS			20.000,00		
4.4.90.52	EQUIPAMENTOS E MATERIAL PERMANENTE	0.01.00.001.001	20.000,00			
TOTAL						503.000,00

massiel



Documento Assinado Digitalmente
 por: MARIA DAS GRACAS DE ARRUDA SILVA
 Acesse em: https://eccc.tce.pe.gov.br/portal/validarDoc.seam Código do documento: 67a3e035-fee6-465d-a876-1052dc729e5d



PREFEITURA DE LAGOA DO ITAENGA

Rua 21 de Abril, 01 - CNPJ:11097250/0001-08

Orçamento Programa - Exercício de 2022

Anexo 02

Page 4

NATUREZA DA DESPESA POR ORGÃO

PODER ORGÃO	02 PODER EXECUTIVO 03 SECRETARIA DE ADMINISTRAÇÃO E DESENVOLVIMENTO ECONÔMICO						Categoria Econômica
Código	Especificação	F.R.-C.A.	Elemento	Modalidade	Grupo		
3.0.00.00	DESPESAS CORRENTES						3.783,00
3.1.00.00	PESSOAL E ENCARGOS SOCIAIS				2.690.000,00		
3.1.90.00	APLICAÇÕES DIRETAS			2.690.000,00			
3.1.90.01	APOSENTADORIAS, RESERVA REMUNERADA E REFORMAS	0.01.00.001.001	640.000,00				
3.1.90.03	PENSÕES	0.01.00.001.001	50.000,00				
3.1.90.04	CONTRATAÇÃO POR TEMPO DETERMINADO	0.01.00.001.001	500.000,00				
3.1.90.11	VENCIMENTOS E VANTAGENS FIXAS - PESSOAL CIVIL	0.01.00.001.001	950.000,00				
3.1.90.13	OBRIGAÇÕES PATRONAIS	0.01.00.001.001	300.000,00				
3.1.90.94	INDENIZAÇÕES E RESTITUIÇÕES TRABALHISTAS	0.01.00.001.001	250.000,00				
3.3.00.00	OUTRAS DESPESAS CORRENTES				1.093.000,00		
3.3.50.00	TRANSFERÊNCIAS A INSTITUIÇÕES PRIVADAS SEM FINS LUCRATIVOS			35.000,00			
3.3.50.41	CONTRIBUIÇÕES	0.01.00.001.001	35.000,00				
3.3.90.00	APLICAÇÕES DIRETAS			1.058.000,00			
3.3.90.14	DIÁRIAS - CIVIL	0.01.00.001.001	5.000,00				
3.3.90.30	MATERIAL DE CONSUMO	0.01.00.001.001	72.000,00				
3.3.90.33	PASSAGENS E DESPESAS COM LOCOMOÇÃO	0.01.00.001.001	1.000,00				
3.3.90.36	OUTROS SERVIÇOS DE TERCEIROS - PESSOA FÍSICA	0.01.00.001.001	72.000,00				
3.3.90.39	OUTROS SERVIÇOS DE TERCEIROS - PESSOA JURÍDICA	0.01.00.001.001	902.000,00				
3.3.90.47	OBRIGAÇÕES TRIBUTÁRIAS E CONTRIBUTIVAS	0.01.00.001.001	1.000,00				
3.3.90.92	DESPESAS DE EXERCÍCIOS ANTERIORES	0.01.00.001.001	5.000,00				
4.0.00.00	DESPESAS DE CAPITAL						40.000,00
4.4.00.00	INVESTIMENTOS				40.000,00		
4.4.90.00	APLICAÇÕES DIRETAS			40.000,00			
4.4.90.52	EQUIPAMENTOS E MATERIAL PERMANENTE	0.01.00.001.001	40.000,00				
TOTAL							3.823.000,00

M. S. Silva



Documento Assinado Digitalmente por: MARIA DAS GRACAS DE ARRUDA SILVA
 Acesse em: https://eic.tee.pe.gov.br/validadorDoc.seam Código do documento: 67a3e035-fee6-465d-a876-1052dc729e5d



PREFEITURA DE LAGOA DO ITAENGA

Rua 21 de Abril, 01 - CNPJ:11097250/0001-08

Orçamento Programa - Exercício de 2022

Anexo 02

Page 5

PREFEITURA MUNICIPAL DE LAGOA DO ITAENGA

NATUREZA DA DESPESA POR ORGÃO

PODER ORGÃO							Categoria Econômica
02 PODER EXECUTIVO							
04 SECRETARIA DE FINANÇAS							
Código	Especificação	F.R.-C.A.	Elemento	Modalidade	Grupo		
3.0.00.00	DESPESAS CORRENTES					1.392.000,00	
3.1.00.00	PESSOAL E ENCARGOS SOCIAIS				375.000,00		
3.1.90.00	APLICAÇÕES DIRETAS			375.000,00			
3.1.90.11	VENCIMENTOS E VANTAGENS FIXAS - PESSOAL CIVIL	0.01.90.001.001	100.000,00				
3.1.90.13	OBRIGAÇÕES PATRONAIS	0.01.00.001.001	40.000,00				
3.1.90.01	SENTENÇAS JUDICIAIS	0.01.00.001.001	95.000,00				
3.1.90.04	INDENIZAÇÕES E RESTITUIÇÕES TRABALHISTAS	0.01.00.001.001	50.000,00				
3.2.00.00	JUROS E ENCARGOS DA DÍVIDA				5.000,00		
3.2.90.00	APLICAÇÕES DIRETAS			5.000,00			
3.2.90.21	JUROS SOBRE A DÍVIDA POR CONTRATO	0.01.00.001.001	5.000,00				
3.3.00.00	OUTRAS DESPESAS CORRENTES				1.012.000,00		
3.3.90.00	APLICAÇÕES DIRETAS			1.012.000,00			
3.3.90.14	DIÁRIAS - CIVIL	0.01.00.001.001	5.000,00				
3.3.90.30	MATERIAL DE CONSUMO	0.01.00.001.001	15.000,00				
3.3.90.31	PREMIAÇÕES CULTURAIS, ARTÍSTICAS, CIENTÍFICAS, DESPORTIVAS E	0.01.00.001.001	20.000,00				
3.3.90.33	PASSAGENS E DESPESAS COM LOCOMOÇÃO	0.01.00.001.001	2.000,00				
3.3.90.35	SERVIÇOS DE CONSULTORIA	0.01.00.001.001	150.000,00				
3.3.90.36	OUTROS SERVIÇOS DE TERCEIROS - PESSOA FÍSICA	0.01.00.001.001	40.000,00				
3.3.90.39	OUTROS SERVIÇOS DE TERCEIROS - PESSOA JURÍDICA	0.01.00.001.001	170.000,00				
3.3.90.47	OBRIGAÇÕES TRIBUTÁRIAS E CONTRIBUTIVAS	0.01.00.001.001	600.000,00				
3.3.90.91	SENTENÇAS JUDICIAIS	0.01.00.001.001	5.000,00				
3.3.90.93	INDENIZAÇÕES E RESTITUIÇÕES	0.01.00.001.001	5.000,00				
4.0.00.00	DESPESAS DE CAPITAL					2.015.000,00	
4.4.00.00	INVESTIMENTOS				15.000,00		
4.4.90.00	APLICAÇÕES DIRETAS			15.000,00			
4.4.90.52	EQUIPAMENTOS E MATERIAL PERMANENTE	0.01.00.001.001	15.000,00				
4.6.00.00	AMORTIZAÇÃO DA DÍVIDA				2.000.000,00		
4.6.90.00	APLICAÇÕES DIRETAS			2.000.000,00			
4.6.90.71	PRINCIPAL DA DÍVIDA CONTRATUAL RESGATADA	0.01.00.001.001	2.000.000,00				
9.0.00.00	RESERVA DE CONTINGÊNCIA					670.800,00	
9.9.00.00	RESERVA DE CONTINGÊNCIA				670.800,00		
9.9.99.00	A DEFINIR			670.800,00			
9.9.99.99	A CLASSIFICAR	0.01.00.001.001	670.800,00				
TOTAL						4.077.800,00	

M. G. S. Silva



Documento Assinado Digitalmente
 por MARIA DAS GRACAS DE ARRUDA SILVA
 Acesse em: https://eccc.tce.pe.gov.br/portal/validarDoc.seam?codigo_documento:67a3e035-fee6-465d-a876-1052dc729e5d



PREFEITURA DE LAGOA DO ITAENGA

Rua 21 de Abril, 01 - CNPJ:11097250/0001-08

Orçamento Programa - Exercício de 2022

Anexo 02

Page 6

NATUREZA DA DESPESA POR ORGÃO

PODER ORGÃO							Categoria Econômica
02 PODER EXECUTIVO 05 SECRETARIA DE EDUCAÇÃO							
Código	Especificação	F.R.-C.A.	Elemento	Modalidade	Grupo		
3.0.00.00	DESPESAS CORRENTES					20.543.000,00	
3.1.00.00	PESSOAL E ENCARGOS SOCIAIS				18.285.000,00		
3.1.90.00	APLICAÇÕES DIRETAS			18.285.000,00			
3.1.90.04	CONTRATAÇÃO POR TEMPO DETERMINADO	0.01.00.111.001	52.000,00				
3.1.90.04	CONTRATAÇÃO POR TEMPO DETERMINADO	0.05.09.112.001	4.000,00				
3.1.90.04	CONTRATAÇÃO POR TEMPO DETERMINADO	0.05.09.112.001	1.000.000,00				
3.1.90.04	CONTRATAÇÃO POR TEMPO DETERMINADO	0.05.09.113.001	4.000,00				
3.1.90.04	CONTRATAÇÃO POR TEMPO DETERMINADO	0.05.25.115.001	1.100.000,00				
3.1.90.11	VENCIMENTOS E VANTAGENS FIXAS - PESSOAL CIVIL	0.01.00.001.001	180.000,00				
3.1.90.11	VENCIMENTOS E VANTAGENS FIXAS - PESSOAL CIVIL	0.01.00.111.001	2.002.000,00				
3.1.90.11	VENCIMENTOS E VANTAGENS FIXAS - PESSOAL CIVIL	0.05.09.112.001	8.503.000,00				
3.1.90.11	VENCIMENTOS E VANTAGENS FIXAS - PESSOAL CIVIL	0.05.09.113.001	3.000,00				
3.1.90.11	VENCIMENTOS E VANTAGENS FIXAS - PESSOAL CIVIL	0.05.25.115.001	1.400.000,00				
3.1.90.13	OBRIGAÇÕES PATRONAIS	0.01.00.001.001	45.000,00				
3.1.90.13	OBRIGAÇÕES PATRONAIS	0.01.00.111.001	251.000,00				
3.1.90.13	OBRIGAÇÕES PATRONAIS	0.05.09.112.001	3.000,00				
3.1.90.13	OBRIGAÇÕES PATRONAIS	0.05.09.112.001	2.000.000,00				
3.1.90.13	OBRIGAÇÕES PATRONAIS	0.05.09.113.001	683.000,00				
3.1.90.94	INDENIZAÇÕES E RESTITUIÇÕES TRABALHISTAS	0.01.00.001.001	50.000,00				
3.1.90.94	INDENIZAÇÕES E RESTITUIÇÕES TRABALHISTAS	0.01.00.111.001	500.000,00				
3.1.90.94	INDENIZAÇÕES E RESTITUIÇÕES TRABALHISTAS	0.05.09.112.001	403.000,00				
3.1.90.94	INDENIZAÇÕES E RESTITUIÇÕES TRABALHISTAS	0.05.09.113.001	102.000,00				
3.3.00.00	OUTRAS DESPESAS CORRENTES				2.258.000,00		
3.3.90.00	APLICAÇÕES DIRETAS			2.258.000,00			
3.3.90.14	DIÁRIAS - CIVIL	0.01.00.001.001	11.000,00				
3.3.90.14	DIÁRIAS - CIVIL	0.01.00.111.001	5.000,00				
3.3.90.14	DIÁRIAS - CIVIL	0.05.09.113.001	11.000,00				
3.3.90.30	MATERIAL DE CONSUMO	0.01.00.001.001	82.000,00				
3.3.90.30	MATERIAL DE CONSUMO	0.01.00.111.001	219.000,00				
3.3.90.30	MATERIAL DE CONSUMO	0.02.06.190.001	5.000,00				
3.3.90.30	MATERIAL DE CONSUMO	0.05.02.120.001	200.000,00				
3.3.90.30	MATERIAL DE CONSUMO	0.05.03.122.001	401.000,00				
3.3.90.30	MATERIAL DE CONSUMO	0.05.04.123.001	10.000,00				
3.3.90.30	MATERIAL DE CONSUMO	0.05.05.121.001	2.000,00				
3.3.90.30	MATERIAL DE CONSUMO	0.05.07.124.001	5.000,00				
3.3.90.30	MATERIAL DE CONSUMO	0.05.09.113.001	72.000,00				
3.3.90.31	PREMIAÇÕES CULTURAIS, ARTÍSTICAS, CIENTÍFICAS, DESPORTIVAS E	0.01.00.111.001	10.000,00				
3.3.90.32	MATERIAL, BEM OU SERVIÇO PARA DISTRIBUIÇÃO GRATUITA	0.05.05.121.001	1.000,00				
3.3.90.32	MATERIAL, BEM OU SERVIÇO PARA DISTRIBUIÇÃO GRATUITA	0.05.09.113.001	5.000,00				

mgasilva



Documento Assinado Digitalmente por MARIA DAS GRACAS DE ARRUDA SILVA
 Acesse em: https://eccc.ce.gov.br/ajp/validarDoc.seam Código do documento: 67a3e035-fee6-465d-a876-1052dc729e5d



PREFEITURA DE LAGOA DO ITAENGA

Rua 21 de Abril, 01 - CNPJ:11097250/0001-08

Orçamento Programa - Exercício de 2022

Anexo 02

Page 7

NATUREZA DA DESPESA POR ORGÃO

PODER ORGÃO							Classificação Econômica
02 PODER EXECUTIVO							
05 SECRETARIA DE EDUCAÇÃO							
Código	Especificação	F.R.-C.A.	Elemento	Modalidade	Grupo		
3.3.90.36	OUTROS SERVIÇOS DE TERCEIROS - PESSOA FÍSICA	0.01.00.001.001	82.000,00				
3.3.90.36	OUTROS SERVIÇOS DE TERCEIROS - PESSOA FÍSICA	0.01.00.111.001	128.000,00				
3.3.90.36	OUTROS SERVIÇOS DE TERCEIROS - PESSOA FÍSICA	0.02.06.190.001	5.000,00				
3.3.90.36	OUTROS SERVIÇOS DE TERCEIROS - PESSOA FÍSICA	0.05.02.120.001	30.000,00				
3.3.90.36	OUTROS SERVIÇOS DE TERCEIROS - PESSOA FÍSICA	0.05.04.123.001	10.000,00				
3.3.90.36	OUTROS SERVIÇOS DE TERCEIROS - PESSOA FÍSICA	0.05.05.121.001	1.000,00				
3.3.90.36	OUTROS SERVIÇOS DE TERCEIROS - PESSOA FÍSICA	0.05.07.124.001	5.000,00				
3.3.90.36	OUTROS SERVIÇOS DE TERCEIROS - PESSOA FÍSICA	0.05.09.113.001	18.000,00				
3.3.90.39	OUTROS SERVIÇOS DE TERCEIROS - PESSOA JURÍDICA	0.01.00.001.001	145.000,00				
3.3.90.39	OUTROS SERVIÇOS DE TERCEIROS - PESSOA JURÍDICA	0.01.00.111.001	302.000,00				
3.3.90.39	OUTROS SERVIÇOS DE TERCEIROS - PESSOA JURÍDICA	0.02.06.190.001	40.000,00				
3.3.90.39	OUTROS SERVIÇOS DE TERCEIROS - PESSOA JURÍDICA	0.05.02.120.001	241.000,00				
3.3.90.39	OUTROS SERVIÇOS DE TERCEIROS - PESSOA JURÍDICA	0.05.04.123.001	131.000,00				
3.3.90.39	OUTROS SERVIÇOS DE TERCEIROS - PESSOA JURÍDICA	0.05.05.121.001	2.000,00				
3.3.90.39	OUTROS SERVIÇOS DE TERCEIROS - PESSOA JURÍDICA	0.05.07.124.001	10.000,00				
3.3.90.39	OUTROS SERVIÇOS DE TERCEIROS - PESSOA JURÍDICA	0.05.09.113.001	58.000,00				
3.3.90.47	OBRIGAÇÕES TRIBUTÁRIAS E CONTRIBUTIVAS	0.01.00.111.001	1.000,00				
3.3.90.47	OBRIGAÇÕES TRIBUTÁRIAS E CONTRIBUTIVAS	0.05.09.113.001	1.000,00				
3.3.90.93	INDENIZAÇÕES E RESTITUIÇÕES	0.01.00.001.001	5.000,00				
3.3.90.93	INDENIZAÇÕES E RESTITUIÇÕES	0.01.00.111.001	3.000,00				
3.3.90.93	INDENIZAÇÕES E RESTITUIÇÕES	0.05.09.113.001	1.000,00				
4.0.00.00	DESPESAS DE CAPITAL					1.529.000,00	
4.4.00.00	INVESTIMENTOS				1.529.000,00		
4.4.90.00	APLICAÇÕES DIRETAS			1.529.000,00			
4.4.90.51	OBRAS E INSTALAÇÕES	0.01.00.001.001	20.000,00				
4.4.90.51	OBRAS E INSTALAÇÕES	0.01.00.111.001	100.000,00				
4.4.90.51	OBRAS E INSTALAÇÕES	0.05.02.120.001	10.000,00				
4.4.90.51	OBRAS E INSTALAÇÕES	0.05.08.125.001	600.000,00				
4.4.90.51	OBRAS E INSTALAÇÕES	0.05.09.113.001	10.000,00				
4.4.90.51	OBRAS E INSTALAÇÕES	0.05.09.113.001	100.000,00				
4.4.90.52	EQUIPAMENTOS E MATERIAL PERMANENTE	0.01.00.001.001	10.000,00				
4.4.90.52	EQUIPAMENTOS E MATERIAL PERMANENTE	0.01.00.111.001	137.000,00				
4.4.90.52	EQUIPAMENTOS E MATERIAL PERMANENTE	0.05.02.120.001	120.000,00				
4.4.90.52	EQUIPAMENTOS E MATERIAL PERMANENTE	0.05.08.125.001	400.000,00				
4.4.90.52	EQUIPAMENTOS E MATERIAL PERMANENTE	0.05.09.113.001	22.000,00				
TOTAL						22.072.000,00	

massiva



PREFEITURA DE LAGOA DO ITAENGA

Rua 21 de Abril, 01 - CNPJ:11097250/0001-08

Orçamento Programa - Exercício de 2022

Anexo 02

Page 8

NATUREZA DA DESPESA POR ORGÃO

PODER		02 PODER EXECUTIVO							
ORGÃO		06 SECRETARIA MUNICIPAL DE CULTURA E TURISMO							
Código	Especificação	F.R.-C.A.	Elemento	Modalidade	Grupo	Valor	Valor	Valor	Valor
3.0.00.00	DESPESAS CORRENTES							1.143.000,00	
3.1.00.00	PESSOAL E ENCARGOS SOCIAIS				470.000,00				
3.1.90.00	APLICAÇÕES DIRETAS			470.000,00					
3.1.90.04	CONTRATAÇÃO POR TEMPO DETERMINADO	0.01.00.001.001	280.000,00						
3.1.90.11	VENCIMENTOS E VANTAGENS FIXAS - PESSOAL CIVIL	0.01.00.001.001	100.000,00						
3.1.90.13	OBRIGAÇÕES PATRONAIS	0.01.00.001.001	80.000,00						
3.1.90.94	INDENIZAÇÕES E RESTITUIÇÕES TRABALHISTAS	0.01.00.001.001	10.000,00						
3.3.00.00	OUTRAS DESPESAS CORRENTES				673.000,00				
3.3.50.00	TRANSFERÊNCIAS A INSTITUIÇÕES PRIVADAS SEM FINS LUCRATIVOS			5.000,00					
3.3.50.43	SUBVENÇÕES SOCIAIS	0.01.00.001.001	5.000,00						
3.3.90.00	APLICAÇÕES DIRETAS			668.000,00					
3.3.90.14	DIÁRIAS - CIVIL	0.01.00.001.001	1.000,00						
3.3.90.30	MATERIAL DE CONSUMO	0.01.00.001.001	40.000,00						
3.3.90.31	PREMIAÇÕES CULTURAIS, ARTÍSTICAS, CIENTÍFICAS, DESPORTIVAS E	0.01.00.001.001	7.000,00						
3.3.90.36	OUTROS SERVIÇOS DE TERCEIROS - PESSOA FÍSICA	0.01.00.001.001	95.000,00						
3.3.90.39	OUTROS SERVIÇOS DE TERCEIROS - PESSOA JURÍDICA	0.01.00.001.001	625.000,00						
4.0.00.00	DESPESAS DE CAPITAL							95.000,00	
4.4.00.00	INVESTIMENTOS				95.000,00				
4.4.90.00	APLICAÇÕES DIRETAS			95.000,00					
4.4.90.51	OBRAS E INSTALAÇÕES	0.01.00.001.001	80.000,00						
4.4.90.52	EQUIPAMENTOS E MATERIAL PERMANENTE	0.01.00.001.001	15.000,00						
TOTAL								1.238.000,00	

Documento Assinado Digitalmente por: MARIA DAS GRACAS DE ARRUDA SILVA
Acesse em: https://tce.pe.gov.br/validar/validadoc.seam Código do documento: 67a3e035-fee6-465d-a876-1052dc729e5d

mgasilva



Documento Assinado Digitalmente por: MARIA DAS GRACAS DE ARRUDA SILVA
 Acesse em: https://eccc.tce.pe.gov.br/portal/validarDoc.seam Código do documento: 67a3e035-fee6-465d-a876-052dc729e5d



PREFEITURA DE LAGOA DO ITAENGA

Rua 21 de Abril, 01 - CNPJ:11097250/0001-08

Orçamento Programa - Exercício de 2022

Anexo 02

Page 9

NATUREZA DA DESPESA POR ORGÃO

PODER ORGÃO		02 PODER EXECUTIVO 07 SECRETARIA DE AGRICULTURA E MEIO AMBIENTE				
Código	Especificação	F.R.-C.A.	Elemento	Modalidade	Grupo	Categoria Econômica
3.0.00.00	DESPESAS CORRENTES					2.768.000,00
3.1.00.00	PESSOAL E ENCARGOS SOCIAIS				1.110.000,00	
3.1.90.00	APLICAÇÕES DIRETAS			1.110.000,00		
3.1.90.04	CONTRATAÇÃO POR TEMPO DETERMINADO	0.01.00.001.001	580.000,00			
3.1.90.11	VENCIMENTOS E VANTAGENS FIXAS - PESSOAL CIVIL	0.01.00.001.001	300.000,00			
3.1.90.13	OBRIGAÇÕES PATRONAIS	0.01.00.001.001	180.000,00			
3.1.90.94	INDENIZAÇÕES E RESTITUIÇÕES TRABALHISTAS	0.01.00.001.001	50.000,00			
3.3.00.00	OUTRAS DESPESAS CORRENTES				1.858.000,00	
3.3.90.00	APLICAÇÕES DIRETAS			1.858.000,00		
3.3.90.14	DIÁRIAS - CIVIL	0.01.00.001.001	2.000,00			
3.3.90.30	MATERIAL DE CONSUMO	0.01.00.001.001	114.000,00			
3.3.90.32	MATERIAL, BEM OU SERVIÇO PARA DISTRIBUIÇÃO GRATUITA	0.01.00.001.001	41.000,00			
3.3.90.33	PASSAGENS E DESPESAS COM LOCOMOÇÃO	0.01.00.001.001	1.000,00			
3.3.90.36	OUTROS SERVIÇOS DE TERCEIROS - PESSOA FÍSICA	0.01.00.001.001	184.000,00			
3.3.90.39	OUTROS SERVIÇOS DE TERCEIROS - PESSOA JURÍDICA	0.01.00.001.001	1.316.000,00			
4.0.00.00	DESPESAS DE CAPITAL					175.000,00
4.4.00.00	INVESTIMENTOS				175.000,00	
4.4.90.00	APLICAÇÕES DIRETAS			175.000,00		
4.4.90.51	OBRAS E INSTALAÇÕES	0.01.00.001.001	30.000,00			
4.4.90.52	EQUIPAMENTOS E MATERIAL PERMANENTE	0.01.00.001.001	65.000,00			
4.4.90.52	EQUIPAMENTOS E MATERIAL PERMANENTE	0.05.01.510.001	80.000,00			
TOTAL						2.943.000,00

mgasilva



Documento Assinado Digitalmente por MARIA DAS GRACAS DE ARRUDA SILVA
 Acesse em: https://eccc.tce.pe.gov.br/gov/validarDoc.seam Código do documento: 67a3e035-fee6-465d-a876-1052dc729e5d



PREFEITURA DE LAGOA DO ITAENGA

Rua 21 de Abril, 01 - CNPJ:11097250/0001-08

Orçamento Programa - Exercício de 2022

Anexo 02

Page 10

NATUREZA DA DESPESA POR ORGÃO

PODER ORGÃO						
02 PODER EXECUTIVO						
10 SECRETARIA DE INFRAESTRUTURA, URBANISMO E HABITAÇÃO						
Código	Especificação	F.R.-C.A.	Elemento	Modalidade	Grupo	Valor
3.0.00.00	DESPESAS CORRENTES					5.283.000,00
3.1.00.00	PESSOAL E ENCARGOS SOCIAIS				3.150.000,00	
3.1.90.00	APLICAÇÕES DIRETAS			3.150.000,00		
3.1.90.04	CONTRATAÇÃO POR TEMPO DETERMINADO	0.01.00.001.001	1.200.000,00			
3.1.90.11	VENCIMENTOS E VANTAGENS FIXAS - PESSOAL CIVIL	0.01.00.001.001	1.200.000,00			
3.1.90.13	OBRIGAÇÕES PATRONAIS	0.01.00.001.001	500.000,00			
3.1.90.94	INDENIZAÇÕES E RESTITUIÇÕES TRABALHISTAS	0.01.00.001.001	250.000,00			
3.3.00.00	OUTRAS DESPESAS CORRENTES				2.133.000,00	
3.3.90.00	APLICAÇÕES DIRETAS			2.133.000,00		
3.3.90.14	DIÁRIAS - CIVIL	0.01.00.001.001	10.000,00			
3.3.90.30	MATERIAL DE CONSUMO	0.01.00.001.001	381.000,00			
3.3.90.33	PASSAGENS E DESPESAS COM LOCOMOÇÃO	0.01.00.001.001	1.000,00			
3.3.90.36	OUTROS SERVIÇOS DE TERCEIROS - PESSOA FÍSICA	0.01.00.001.001	210.000,00			
3.3.90.39	OUTROS SERVIÇOS DE TERCEIROS - PESSOA JURÍDICA	0.01.00.001.001	1.531.000,00			
4.0.00.00	DESPESAS DE CAPITAL					651.000,00
4.4.00.00	INVESTIMENTOS				651.000,00	
4.4.90.00	APLICAÇÕES DIRETAS			651.000,00		
4.4.90.51	OBRAS E INSTALAÇÕES	0.01.00.001.001	210.000,00			
4.4.90.51	OBRAS E INSTALAÇÕES	0.05.01.510.001	270.000,00			
4.4.90.51	OBRAS E INSTALAÇÕES	0.07.41.820.001	40.000,00			
4.4.90.52	EQUIPAMENTOS E MATERIAL PERMANENTE	0.01.00.001.001	21.000,00			
4.4.90.52	EQUIPAMENTOS E MATERIAL PERMANENTE	0.01.20.930.001	100.000,00			
4.4.90.81	AQUISIÇÃO DE IMÓVEIS	0.01.00.001.001	10.000,00			
TOTAL						5.934.000,00

M. G. Silva



Documento Assinado Digitalmente por: MARIA DAS GRACAS DE ARRUDA SILVA
 Acesse em: https://eccc.tce.pe.gov.br/imp/validarDoc.seam Código do documento: 67a3e035-fee6-48d1-a876-1052dc728c5d



PREFEITURA DE LAGOA DO ITAENGA

Rua 21 de Abril, 01 - CNPJ:11097250/0001-08

Orçamento Programa - Exercício de 2022

Anexo 02

Page 11

NATUREZA DA DESPESA POR ORGÃO

PODER ORGÃO							
02 PODER EXECUTIVO							
12 SECRETARIA MUNICIPAL DE GOVERNO							
Código	Especificação	F.R.-C.A.	Elemento	Modalidade	Grupo	Categoria Econômica	
3.0.00.00	DESPESAS CORRENTES					962.00.00	
3.1.00.00	PESSOAL E ENCARGOS SOCIAIS				690.000,00		
3.1.90.00	APLICAÇÕES DIRETAS			690.000,00			
3.1.90.04	CONTRATAÇÃO POR TEMPO DETERMINADO	0.01.00.001.001	250.000,00				
3.1.90.11	VENCIMENTOS E VANTAGENS FIXAS - PESSOAL CIVIL	0.01.00.001.001	280.000,00				
3.1.90.13	OBRIGAÇÕES PATRONAIS	0.01.00.001.001	110.000,00				
3.1.90.94	INDENIZAÇÕES E RESTITUIÇÕES TRABALHISTAS	0.01.00.001.001	50.000,00				
3.3.00.00	OUTRAS DESPESAS CORRENTES				272.000,00		
3.3.90.00	APLICAÇÕES DIRETAS			272.000,00			
3.3.90.14	DIÁRIAS - CIVIL	0.01.00.001.001	2.000,00				
3.3.90.30	MATERIAL DE CONSUMO	0.01.00.001.001	50.000,00				
3.3.90.36	OUTROS SERVIÇOS DE TERCEIROS - PESSOA FÍSICA	0.01.00.001.001	20.000,00				
3.3.90.39	OUTROS SERVIÇOS DE TERCEIROS - PESSOA JURÍDICA	0.01.00.001.001	200.000,00				
4.0.00.00	DESPESAS DE CAPITAL					15.000.00	
4.4.00.00	INVESTIMENTOS				15.000,00		
4.4.90.00	APLICAÇÕES DIRETAS			15.000,00			
4.4.90.52	EQUIPAMENTOS E MATERIAL PERMANENTE	0.01.00.001.001	15.000,00				
TOTAL						977.000,00	

Maria das Gracas de Arruda Silva



Documento Assinado Digitalmente por: MARIA DAS GRACAS DE ARRUDA SILVA
 Acesse em: https://eice.tce.pe.gov.br/validadoc.seam Código do documento: 67a3e035-fee6-465d-a876-1052dc729e5d



PREFEITURA DE LAGOA DO ITAENGA

Rua 21 de Abril, 01 - CNPJ:11097250/0001-08

Orçamento Programa - Exercício de 2022

Anexo 02

Page 12

NATUREZA DA DESPESA POR ORGÃO

PODER ORGÃO						
02 PODER EXECUTIVO						
13 SECRETARIA MUNICIPAL DE JUVENTUDE E ESPORTE						
Código	Especificação	F.R.-C.A.	Elemento	Modalidade	Grupo	Valor
3.0.00.00	DESPESAS CORRENTES					591.000,00
3.1.00.00	PESSOAL E ENCARGOS SOCIAIS				380.000,00	
3.1.90.00	APLICAÇÕES DIRETAS			380.000,00		
3.1.90.04	CONTRATAÇÃO POR TEMPO DETERMINADO	0.01.00.001.001	140.000,00			
3.1.90.11	VENCIMENTOS E VANTAGENS FIXAS - PESSOAL CIVIL	0.01.00.001.001	170.000,00			
3.1.90.13	OBRIGAÇÕES PATRONAIS	0.01.00.001.001	60.000,00			
3.1.90.94	INDENIZAÇÕES E RESTITUIÇÕES TRABALHISTAS	0.01.00.001.001	10.000,00			
3.3.00.00	OUTRAS DESPESAS CORRENTES				211.000,00	
3.3.50.00	TRANSFERÊNCIAS A INSTITUIÇÕES PRIVADAS SEM FINS LUCRATIVOS			5.000,00		
3.3.50.43	SUBVENÇÕES SOCIAIS	0.01.00.001.001	5.000,00			
3.3.90.00	APLICAÇÕES DIRETAS			206.000,00		
3.3.90.14	DIÁRIAS - CIVIL	0.01.00.001.001	1.000,00			
3.3.90.30	MATERIAL DE CONSUMO	0.01.00.001.001	30.000,00			
3.3.90.31	PREMIAÇÕES CULTURAIS, ARTÍSTICAS, CIENTÍFICAS, DESPORTIVAS E	0.01.00.001.001	5.000,00			
3.3.90.32	MATERIAL, BEM OU SERVIÇO PARA DISTRIBUIÇÃO GRATUITA	0.01.00.001.001	5.000,00			
3.3.90.36	OUTROS SERVIÇOS DE TERCEIROS - PESSOA FÍSICA	0.01.00.001.001	40.000,00			
3.3.90.39	OUTROS SERVIÇOS DE TERCEIROS - PESSOA JURÍDICA	0.01.00.001.001	125.000,00			
4.0.00.00	DESPESAS DE CAPITAL					10.000,00
4.4.00.00	INVESTIMENTOS				10.000,00	
4.4.90.00	APLICAÇÕES DIRETAS			10.000,00		
4.4.90.52	EQUIPAMENTOS E MATERIAL PERMANENTE	0.01.00.001.001	10.000,00			
TOTAL						601.000,00

massuêis



Documento Assinado Digitalmente por: MARIA DAS GRACAS DE ARRUDA SILVA
 Acesse em: https://eccc.tce.pe.gov.br/portal/validarDoc.seam Código do documento: 67a3e035-fee6-465d-a876-1052dc729e5d



PREFEITURA DE LAGOA DO ITAENGA

Rua 21 de Abril, 01 - CNPJ:11097250/0001-08

Orçamento Programa - Exercício de 2022

Anexo 02

Page 13

GOVERNO MUNICIPAL DE LAGOA DO ITAENGA

NATUREZA DA DESPESA POR ORGÃO

PODER ORGÃO	03 FUNDOS 01 FUNDO MUNICIPAL DE SAÚDE					
Código	Especificação	F.R.-C.A.	Elemento	Modalidade	Grupo	Categoria Econômica
3.0.00.00	DESPESAS CORRENTES					17.311.00
3.1.00.00	PESSOAL E ENCARGOS SOCIAIS				11.640.000,00	
3.1.90.00	APLICAÇÕES DIRETAS			11.640.000,00		
3.1.90.04	CONTRATAÇÃO POR TEMPO DETERMINADO	0.01.00.211.001	2.590.000,00			
3.1.90.04	CONTRATAÇÃO POR TEMPO DETERMINADO	0.05.10.214.001	3.110.000,00			
3.1.90.04	CONTRATAÇÃO POR TEMPO DETERMINADO	0.05.18.218.001	50.000,00			
3.1.90.11	VENCIMENTOS E VANTAGENS FIXAS - PESSOAL CIVIL	0.01.00.211.001	1.420.000,00			
3.1.90.11	VENCIMENTOS E VANTAGENS FIXAS - PESSOAL CIVIL	0.05.10.214.001	2.330.000,00			
3.1.90.13	OBRIGAÇÕES PATRONAIS	0.01.00.211.001	637.000,00			
3.1.90.13	OBRIGAÇÕES PATRONAIS	0.05.10.214.001	1.095.000,00			
3.1.90.92	DESPESAS DE EXERCÍCIOS ANTERIORES	0.01.00.211.001	10.000,00			
3.1.90.94	INDENIZAÇÕES E RESTITUIÇÕES TRABALHISTAS	0.01.00.211.001	198.000,00			
3.1.90.94	INDENIZAÇÕES E RESTITUIÇÕES TRABALHISTAS	0.05.10.214.001	200.000,00			
3.3.00.00	OUTRAS DESPESAS CORRENTES				5.671.000,00	
3.3.90.00	APLICAÇÕES DIRETAS			5.671.000,00		
3.3.90.14	DIÁRIAS - CIVIL	0.01.00.211.001	12.000,00			
3.3.90.14	DIÁRIAS - CIVIL	0.05.10.214.001	8.000,00			
3.3.90.30	MATERIAL DE CONSUMO	0.01.00.211.001	1.418.000,00			
3.3.90.30	MATERIAL DE CONSUMO	0.02.10.219.001	50.000,00			
3.3.90.30	MATERIAL DE CONSUMO	0.05.10.214.001	1.480.000,00			
3.3.90.30	MATERIAL DE CONSUMO	0.05.18.218.001	200.000,00			
3.3.90.32	MATERIAL, BEM OU SERVIÇO PARA DISTRIBUIÇÃO GRATUITA	0.01.00.211.001	120.000,00			
3.3.90.32	MATERIAL, BEM OU SERVIÇO PARA DISTRIBUIÇÃO GRATUITA	0.02.10.213.001	100.000,00			
3.3.90.32	MATERIAL, BEM OU SERVIÇO PARA DISTRIBUIÇÃO GRATUITA	0.05.10.214.001	140.000,00			
3.3.90.36	SERVIÇOS DE CONSULTORIA	0.01.00.211.001	70.000,00			
3.3.90.36	OUTROS SERVIÇOS DE TERCEIROS - PESSOA FÍSICA	0.01.00.211.001	222.000,00			
3.3.90.36	OUTROS SERVIÇOS DE TERCEIROS - PESSOA FÍSICA	0.05.10.214.001	183.000,00			
3.3.90.39	OUTROS SERVIÇOS DE TERCEIROS - PESSOA JURÍDICA	0.01.00.211.001	870.000,00			
3.3.90.39	OUTROS SERVIÇOS DE TERCEIROS - PESSOA JURÍDICA	0.05.10.214.001	632.000,00			
3.3.90.39	OUTROS SERVIÇOS DE TERCEIROS - PESSOA JURÍDICA	0.05.18.218.001	100.000,00			
3.3.90.48	OUTROS AUXÍLIOS FINANCEIROS A PESSOA FÍSICA	0.01.00.211.001	25.000,00			
3.3.90.48	OUTROS AUXÍLIOS FINANCEIROS A PESSOA FÍSICA	0.05.10.214.001	40.000,00			
3.3.90.92	DESPESAS DE EXERCÍCIOS ANTERIORES	0.01.00.211.001	1.000,00			
4.0.00.00	DESPESAS DE CAPITAL					801.000,00
4.4.00.00	INVESTIMENTOS				801.000,00	
4.4.90.00	APLICAÇÕES DIRETAS			801.000,00		
4.4.90.51	OBRAS E INSTALAÇÕES	0.01.00.211.001	120.000,00			
4.4.90.51	OBRAS E INSTALAÇÕES	0.05.10.215.001	400.000,00			
4.4.90.52	EQUIPAMENTOS E MATERIAL PERMANENTE	0.01.00.211.001	68.000,00			

mgdsilva



PREFEITURA DE LAGOA DO ITAENGA

Rua 21 de Abril, 01 - CNPJ:11097250/0001-08

Orçamento Programa - Exercício de 2022

Anexo 02

Page 14

NATUREZA DA DESPESA POR ORGÃO

PODER ORGÃO						
03 FUNDOS						
01 FUNDO MUNICIPAL DE SAÚDE						
Código	Especificação	F.R.-C.A.	Elemento	Modalidade	Grupo	Valor Econômico
4.4.90.52	EQUIPAMENTOS E MATERIAL PERMANENTE	0.05.10.214.001	5.000,00			
4.4.90.52	EQUIPAMENTOS E MATERIAL PERMANENTE	0.05.10.215.001	200.000,00			
4.4.90.61	AQUISIÇÃO DE IMÓVEIS	0.01.00.211.001	10.000,00			
TOTAL						18.112.000,00

Documento Assinado Digitalmente e por MARIA DAS GRACAS DE ARRUDA SILVA
 Acesse em: <https://atce.tce.pe.gov.br/validadorDoc.seam?CodigoDoc=6790>
 do documento: 67a3e035-fe6-465d-a876-1052dc729e5d

massieu



Documento Assinado Digitalmente
 Assessoria de Planejamento e Orçamento
 Maria Das Gracas De Arruda Silva
 Acesso em: https://epec.tce.pe.gov.br/portal/validarDoc.seam Código do documento: 67a3e035-fee6-465d-a876-1052dc729e5d



PREFEITURA DE LAGOA DO ITAENGA

Rua 21 de Abril, 01 - CNPJ:11097250/0001-08

Orçamento Programa - Exercício de 2022

Anexo 02

Page 15

NATUREZA DA DESPESA POR ORGÃO

PODER ORGÃO						
03 FUNDOS						
02 FUNDO MUNICIPAL DE ASSISTENCIA SOCIAL						
Código	Especificação	F.R.-C.A.	Elemento	Modalidade	Grupo	Valor
3.0.00.00	DESPESAS CORRENTES					2.792.000,00
3.1.00.00	PESSOAL E ENCARGOS SOCIAIS				1.890.000,00	
3.1.90.00	APLICAÇÕES DIRETAS			1.890.000,00		
3.1.90.04	CONTRATAÇÃO POR TEMPO DETERMINADO	0.01.00.313.001	620.000,00			
3.1.90.04	CONTRATAÇÃO POR TEMPO DETERMINADO	0.05.12.311.001	475.000,00			
3.1.90.11	VENCIMENTOS E VANTAGENS FIXAS - PESSOAL CIVIL	0.01.00.313.001	350.000,00			
3.1.90.11	VENCIMENTOS E VANTAGENS FIXAS - PESSOAL CIVIL	0.05.12.311.001	65.000,00			
3.1.90.13	OBRIGAÇÕES PATRONAIS	0.01.00.313.001	220.000,00			
3.1.90.13	OBRIGAÇÕES PATRONAIS	0.05.12.311.001	100.000,00			
3.1.90.94	INDENIZAÇÕES E RESTITUIÇÕES TRABALHISTAS	0.01.00.313.001	60.000,00			
3.3.00.00	OUTRAS DESPESAS CORRENTES				902.000,00	
3.3.50.00	TRANSFERÊNCIAS A INSTITUIÇÕES PRIVADAS SEM FINS LUCRATIVOS			5.000,00		
3.3.50.43	SUBVENÇÕES SOCIAIS	0.01.00.313.001	5.000,00			
3.3.90.00	APLICAÇÕES DIRETAS			897.000,00		
3.3.90.14	DIÁRIAS - CIVIL	0.01.00.313.001	7.000,00			
3.3.90.14	DIÁRIAS - CIVIL	0.05.12.311.001	1.000,00			
3.3.90.14	DIÁRIAS - CIVIL	0.05.12.311.001	2.000,00			
3.3.90.30	MATERIAL DE CONSUMO	0.01.00.313.001	203.000,00			
3.3.90.30	MATERIAL DE CONSUMO	0.02.13.390.001	20.000,00			
3.3.90.30	MATERIAL DE CONSUMO	0.05.12.311.001	1.000,00			
3.3.90.30	MATERIAL DE CONSUMO	0.05.12.311.001	51.000,00			
3.3.90.31	PREMIAÇÕES CULTURAIS, ARTÍSTICAS, CIENTÍFICAS, DESPORTIVAS E	0.01.00.313.001	5.000,00			
3.3.90.32	MATERIAL, BEM OU SERVIÇO PARA DISTRIBUIÇÃO GRATUITA	0.01.00.313.001	120.000,00			
3.3.90.36	OUTROS SERVIÇOS DE TERCEIROS - PESSOA FÍSICA	0.01.00.313.001	161.000,00			
3.3.90.36	OUTROS SERVIÇOS DE TERCEIROS - PESSOA FÍSICA	0.05.12.311.001	48.000,00			
3.3.90.39	OUTROS SERVIÇOS DE TERCEIROS - PESSOA JURÍDICA	0.01.00.313.001	161.000,00			
3.3.90.39	OUTROS SERVIÇOS DE TERCEIROS - PESSOA JURÍDICA	0.02.13.390.001	50.000,00			
3.3.90.39	OUTROS SERVIÇOS DE TERCEIROS - PESSOA JURÍDICA	0.05.12.311.001	62.000,00			
3.3.90.48	OUTROS AUXÍLIOS FINANCEIROS A PESSOA FÍSICA	0.01.00.313.001	5.000,00			
4.0.00.00	DESPESAS DE CAPITAL					178.000,00
4.4.00.00	INVESTIMENTOS				178.000,00	
4.4.90.00	APLICAÇÕES DIRETAS			178.000,00		
4.4.90.51	OBRAS E INSTALAÇÕES	0.01.00.313.001	50.000,00			
4.4.90.51	OBRAS E INSTALAÇÕES	0.05.12.311.001	20.000,00			
4.4.90.52	EQUIPAMENTOS E MATERIAL PERMANENTE	0.01.00.313.001	71.000,00			
4.4.90.52	EQUIPAMENTOS E MATERIAL PERMANENTE	0.05.12.311.001	37.000,00			
TOTAL						2.970.000,00

Maria Das Gracas De Arruda Silva



PREFEITURA DE LAGOA DO ITAENGA

Rua 21 de Abril, 01 - CNPJ:11097250/0001-08

Orçamento Programa - Exercício de 2022

Anexo 02

Page 16

AGOA DE ITAENGA

NATUREZA DA DESPESA POR ORGÃO

PODER ORGÃO							Classificação Econômica
03 FUNDOS							844
03 FUNDO MUNICIPAL DA CRIANÇA E DO ADOLESCENTE							844.000,00
Código	Especificação	F.R.-C.A.	Elemento	Modalidade	Grupo		
3.0.00.00	DESPESAS CORRENTES					844.000,00	
3.3.00.00	OUTRAS DESPESAS CORRENTES				844.000,00		
3.3.50.00	TRANSFERÊNCIAS A INSTITUIÇÕES PRIVADAS SEM FINS LUCRATIVOS			362.000,00			
3.3.50.41	CONTRIBUIÇÕES	0.01.00.001.001	362.000,00				
3.3.90.00	APLICAÇÕES DIRETAS			482.000,00			
3.3.90.14	DIÁRIAS - CIVIL	0.01.00.001.001	5.000,00				
3.3.90.30	MATERIAL DE CONSUMO	0.01.00.001.001	20.000,00				
3.3.90.32	MATERIAL, BEM OU SERVIÇO PARA DISTRIBUIÇÃO GRATUITA	0.01.00.001.001	5.000,00				
3.3.90.36	OUTROS SERVIÇOS DE TERCEIROS - PESSOA FÍSICA	0.01.00.001.001	30.000,00				
3.3.90.39	OUTROS SERVIÇOS DE TERCEIROS - PESSOA JURÍDICA	0.01.00.001.001	320.000,00				
3.3.90.47	OBRIGAÇÕES TRIBUTÁRIAS E CONTRIBUTIVAS	0.01.00.001.001	2.000,00				
3.3.90.93	INDENIZAÇÕES E RESTITUIÇÕES	0.01.00.001.001	100.000,00				
4.0.00.00	DESPESAS DE CAPITAL					10.000,00	
4.4.00.00	INVESTIMENTOS				10.000,00		
4.4.90.00	APLICAÇÕES DIRETAS			10.000,00			
4.4.90.52	EQUIPAMENTOS E MATERIAL PERMANENTE	0.01.00.001.001	10.000,00				
TOTAL						854.000,00	

Documento Assinado Digitalmente por: MARIA DAS GRACAS DE ARRUDA SILVA
Acesse em: https://epec.tce.pe.gov.br/gp/validadoc.seam Código do documento: 67a3e035-feb0-465d-a876-1052e0729e5d

massiluk



PREFEITURA DE LAGOA DO ITAENGA

Rua 21 de Abril, 01 - CNPJ:11097250/0001-08

Orçamento Programa - Exercício de 2022

Anexo 02

Page 17

NATUREZA DA DESPESA POR ORGÃO

PODER ORGÃO						
03 FUNDOS						
04 FUNDO MUNICIPAL DE APOIO AO DESENVOLVIMENTO MUNICIPAL - FEM						
Código	Especificação	F.R.-C.A.	Elemento	Modalidade	Grupo	Valor
4.0.00.00	DESPESAS DE CAPITAL					510.000,00
4.4.00.00	INVESTIMENTOS				510.000,00	
4.4.90.00	APLICAÇÕES DIRETAS			510.000,00		
4.4.90.51	OBRAS E INSTALAÇÕES	0.01.00.001.001	5.000,00			
4.4.90.51	OBRAS E INSTALAÇÕES	0.02.01.520.001	490.000,00			
4.4.90.52	EQUIPAMENTOS E MATERIAL PERMANENTE	0.01.00.001.001	5.000,00			
4.4.90.52	EQUIPAMENTOS E MATERIAL PERMANENTE	0.02.01.520.001	10.000,00			
TOTAL						510.000,00

Documento Assinado Digitalmente por: MARIA DAS GRACAS DE ARRUDA SILVA
 Acesse em: https://efee.tce.pe.gov.br/gp/validarDoc.seam Código do documento: 67a3e035-fee6-465d-a876-1052dc729e5d

mgasilva



PREFEITURA DE LAGOA DO ITAENGA

Rua 21 de Abril, 01 - CNPJ:11097250/0001-08

Orçamento Programa - Exercício de 2022

Anexo 02

Page 18

NATUREZA DA DESPESA POR ORGÃO

PODER ORGÃO						
03 FUNDOS						
05 CONSELHO MUNICIPAL DA CRIANÇA E DO ADOLESCENTE						
Código	Especificação	F.R.-C.A.	Elemento	Modalidade	Grupo	Valor
3.0.00.00	DESPESAS CORRENTES					127.000,00
3.3.00.00	OUTRAS DESPESAS CORRENTES				127.000,00	
3.3.90.00	APLICAÇÕES DIRETAS			127.000,00		
3.3.90.14	DIÁRIAS - CIVIL	0.01.00.001.001	5.000,00			
3.3.90.30	MATERIAL DE CONSUMO	0.01.00.001.001	10.000,00			
3.3.90.36	OUTROS SERVIÇOS DE TERCEIROS - PESSOA FÍSICA	0.01.00.001.001	50.000,00			
3.3.90.38	OUTROS SERVIÇOS DE TERCEIROS - PESSOA JURÍDICA	0.01.00.001.001	50.000,00			
3.3.90.47	OBRIGAÇÕES TRIBUTÁRIAS E CONTRIBUTIVAS	0.01.00.001.001	10.000,00			
3.3.90.93	INDENIZAÇÕES E RESTITUIÇÕES	0.01.00.001.001	2.000,00			
4.0.00.00	DESPESAS DE CAPITAL					15.000,00
4.4.00.00	INVESTIMENTOS				15.000,00	
4.4.90.00	APLICAÇÕES DIRETAS			15.000,00		
4.4.90.51	OBRAS E INSTALAÇÕES	0.01.00.001.001	10.000,00			
4.4.90.52	EQUIPAMENTOS E MATERIAL PERMANENTE	0.01.00.001.001	5.000,00			
TOTAL						142.000,00

Documento Assinado Digitalmente por MARIA DAS GRACAS DE ARRUDA SILVA
Asses em: https://eccc.tee.pe.gov.br/portal/validarDoc.seam Código do documento: 68a3e035-fce6-465d-a875-1052dc729e5d

massius



Documento Assinado Digitalmente por MARIA DAS GRACAS DE ARRUDA SILVA
 Acesse em: https://eic.cei.pe.gov.br/portal/validarDoc.seam Código do documento: 67a3e035-fe09-445d-a876-10527729e3d



PREFEITURA DE LAGOA DO ITAENGA

Rua 21 de Abril, 01 - CNPJ:11097250/0001-08

Orçamento Programa - Exercício de 2022

Anexo 02

Page 19

AGUA DE ITAENGI

NATUREZA DA DESPESA POR ORGÃO

PODER ORGÃO		03 FUNDOS		06 FUNDO MUNICIPA DO IDOSO			
Código	Especificação	F.R.-C.A.	Elemento	Modalidade	Grupo	Valor	Valor
3.0.00.00	DESPESAS CORRENTES					19.000,00	19.000,00
3.1.00.00	PESSOAL E ENCARGOS SOCIAIS				11.000,00		
3.1.90.00	APLICAÇÕES DIRETAS			11.000,00			
3.1.90.04	CONTRATAÇÃO POR TEMPO DETERMINADO	0.01.00.313.001	5.000,00				
3.1.90.11	VENCIMENTOS E VANTAGENS FIXAS - PESSOAL CIVIL	0.01.00.313.001	5.000,00				
3.1.90.13	OBRIGAÇÕES PATRONAIS	0.01.00.313.001	1.000,00				
3.3.00.00	OUTRAS DESPESAS CORRENTES				8.000,00		
3.3.90.00	APLICAÇÕES DIRETAS			8.000,00			
3.3.90.14	DIÁRIAS - CIVIL	0.01.00.313.001	1.000,00				
3.3.90.30	MATERIAL DE CONSUMO	0.01.00.313.001	5.000,00				
3.3.90.38	OUTROS SERVIÇOS DE TERCEIROS - PESSOA FÍSICA	0.01.00.313.001	1.000,00				
3.3.90.39	OUTROS SERVIÇOS DE TERCEIROS - PESSOA JURÍDICA	0.01.00.313.001	1.000,00				
4.0.00.00	DESPESAS DE CAPITAL					1.000,00	1.000,00
4.4.00.00	INVESTIMENTOS				1.000,00		
4.4.90.00	APLICAÇÕES DIRETAS			1.000,00			
4.4.90.52	EQUIPAMENTOS E MATERIAL PERMANENTE	0.01.00.313.001	1.000,00				
TOTAL						20.000,00	20.000,00
TOTAL GERAL						69.000.000,00	69.000.000,00

massulic



Documento Assinado Digitalmente por: MARIA DAS GRAÇAS DE ARAÚJO RIBEIRO DA SILVA
 Acesso em: https://eicef.ce.gov.br/pp/validador/ce/5303160646594876-1052dc729c5d



PREFEITURA DE LAGOA DO ITAENGA

Rua 21 de Abril, 01 - CNPJ:11097250/0001-08

Orçamento Programa - Exercício de 2022
 Anexo 06
 Page 1

PROGRAMA DE TRABALHO (Inc.II, § 2º, Art.2º)

01 PODER LEGISLATIVO					
01 CORPO DELIBERATIVO E SECRETARIA					
Código	Especificação	Operação Especial	Projetos	Atividades	
01	LEGISLATIVA		120.000,00	2.235.700,00	2.355.700,00
01	031 AÇÃO LEGISLATIVA		120.000,00	2.235.700,00	2.355.700,00
01	031 0001 PROCEDIMENTOS LEGISLATIVOS		120.000,00	2.235.700,00	2.355.700,00
01.031.0001.1001.0000	CONSTRUÇÃO, REFORMA E/OU AMPLIAÇÃO DO PRÉDIO DA CÂMARA		80.000,00		80.000,00
01.031.0001.1002.0000	REEQUIPAMENTO DA UNIDADE		40.000,00		40.000,00
01.031.0001.2001.0000	MANUTENÇÃO DAS ATIVIDADES LEGISLATIVAS			1.069.000,00	1.069.000,00
01.031.0001.2133.0000	MANUTENÇÃO DOS SERVIÇOS ADMINISTRATIVOS			997.650,00	997.650,00
01.031.0001.2134.0000	VERBA DE REPRESENTAÇÃO DA PRESIDÊNCIA			94.500,00	94.500,00
01.031.0001.2135.0000	ENCARGOS COM INATIVOS E PENSIONISTAS			74.550,00	74.550,00
09	PREVIDENCIA SOCIAL		346.500,00		346.500,00
09	271 PREVIDÊNCIA BÁSICA		346.500,00		346.500,00
09	271 0001 PROCEDIMENTOS LEGISLATIVOS		346.500,00		346.500,00
09.271.0001.9001.0000	CONTRIBUIÇÕES PREVIDENCIÁRIAS		346.500,00		346.500,00
TOTAL		0,00	466.500,00	2.235.700,00	2.702.200,00

Maria das Graças de Araújo Ribeiro da Silva



Documento Assinado Digitalmente por: MARIA DAS GRACAS DE ARRUDA SILVA
 Acesse em: https://etce.tce.pe.gov.br/ppv/validacao/assinatura/validacao.do?codigo=67abed95-fee6-465d-a876-1052dc729e5d



PREFEITURA DE LAGOA DO ITAENGA

Rua 21 de Abril, 01 - CNPJ:11097250/0001-08

Orçamento Programa - Exercício de 2022
 Anexo 06
 Page 3

PROGRAMA DE TRABALHO
 (Inc.II, § 2º, Art.2º)

02 PODER EXECUTIVO					
02 SECRETARIA DE ASSUNTOS JURÍDICOS					
Código	Especificação	Operação Especial	Projetos	Atividades	
04	ADMINISTRAÇÃO			293.000,00	293.000,00
04	122 ADMINISTRAÇÃO GERAL			293.000,00	293.000,00
04	122 0409 GESTÃO ADMINISTRATIVA DA PROCURADORIA JURIDICA			293.000,00	293.000,00
04.122.0409.2007.0000	MANUTENÇÃO DAS ATIVIDADES GERAIS DA PROCURADORIA			293.000,00	293.000,00
06	SEGURANÇA PÚBLICA			210.000,00	210.000,00
06	182 DEFESA CIVIL			210.000,00	210.000,00
06	182 0410 GESTÃO ADMINISTRATIVA DA GUARDA MUNICIPAL			210.000,00	210.000,00
06.182.0410.2011.0000	MANUTENÇÃO DAS ATIVIDADES DA GUARDA MUNICIPAL DO MUNICÍPIO			210.000,00	210.000,00
TOTAL		0,00	0,00	503.000,00	503.000,00

masselus



Documento Assinado Digitalmente
 Acesse em: https://etce.tce.pe.gov.br/ppp/validar_documento.asp
 Nº do Documento: 4876-1052dc729e5d



PREFEITURA DE LAGOA DO ITAENGA

Rua 21 de Abril, 01 - CNPJ:11097250/0001-08

Orçamento Programa - Exercício de 2022

Anexo 06

Page 8

PROGRAMA DE TRABALHO

(Inc.II, § 2º, Art.2º)

02 PODER EXECUTIVO

06 SECRETARIA MUNICIPAL DE CULTURA E TURISMO

Código	Especificação	Operação Especial	Projetos	Atividades	Total
13	CULTURA		80.000,00	1.158.000,00	1.238.000,00
13	122 ADMINISTRAÇÃO GERAL			532.000,00	532.000,00
13	122 0414 GESTÃO ADMINISTRATIVA DA CULTURA E TURISMO			532.000,00	532.000,00
13.122.0414.2039.0000	MANUTENÇÃO DAS ATIVIDADES DA SECRETARIA DE CULTURA E TURISMO			532.000,00	532.000,00
13	392 DIFUSÃO CULTURAL		80.000,00	626.000,00	706.000,00
13	392 1302 EVENTOS CÍVICOS E CULTURAS			596.000,00	596.000,00
13.392.1302.2041.0000	APOIO A GRUPOS DE TEATRO, BANDAS MUSICAIS E MARCIAIS E GRUPOS			36.000,00	36.000,00
13.392.1302.2042.0000	PROMOÇÃO E EXECUÇÃO DE FESTIVIDADES CÍVICAS, FOLCLÓRICAS, ARTÍSTICAS E OUTROS			560.000,00	560.000,00
13	392 1304 EXPANSÃO E AMPLIAÇÃO DA CULTURA E TURISMO		80.000,00	30.000,00	110.000,00
13.392.1304.1091.0000	CONSTRUÇÃO, REFORMA E/OU AMPLIAÇÃO DE EQUIPAMENTOS CULTURAIS E TURÍSTICOS		80.000,00		80.000,00
13.392.1304.2178.0000	MANUTENÇÃO DOS ESPAÇOS CULTURAIS E TURÍSTICOS			30.000,00	30.000,00
TOTAL		0,00	80.000,00	1.158.000,00	1.238.000,00

masselin



Documento Assinado Digitalmente por: **MARIANA S. GRACIAS DE ARRUDA SILVA**
 Acesse em: <https://eccc.ce.gov.br/ppp/validador>



PREFEITURA DE LAGOA DO ITAENGA

Rua 21 de Abril, 01 - CNPJ:11097250/0001-08

Orçamento Programa - Exercício de 2022
Anexo 06
Page 10

PROGRAMA DE TRABALHO

(Ins. II, § 2º, Art. 2º)

02 PODER EXECUTIVO						
10 SECRETARIA DE INFRAESTRUTURA, URBANISMO E HABITAÇÃO						
Código	Especificação	Operação Especial	Projetos	Atividades		
04	ADMINISTRAÇÃO			3.721.000,00		3.721.000,00
04	122 ADMINISTRAÇÃO GERAL			3.721.000,00		3.721.000,00
04	122 0416 GESTÃO ADMINISTRATIVA DA INFRAESTRUTURA, URBANISMO E HABITAÇÃO			3.721.000,00		3.721.000,00
04.122.0416.2054.0000	MANUTENÇÃO DAS ATIVIDADES GERAIS DA SECRETARIA DE INFRAESTRUTURA, URBANISMO E HABITAÇÃO			3.721.000,00		3.721.000,00
13	CULTURA		20.000,00			20.000,00
13	392 DIFUSÃO CULTURAL		20.000,00			20.000,00
13	392 1303 DIFUSÃO CULTURA: MÚSICA, TEATRO E DANÇA		20.000,00			20.000,00
13.392.1303.1021.0000	REFORMA E/OU AMPLIAÇÃO DO PÁTIO DE EVENTOS		20.000,00			20.000,00
15	URBANISMO		425.000,00	1.030.000,00		1.455.000,00
15	244 ASSISTÊNCIA COMUNITÁRIA			20.000,00		20.000,00
15	244 1508 HABITAÇÃO POPULAR			20.000,00		20.000,00
15.244.1508.2177.0000	IMPLANTAÇÃO E MANUTENÇÃO DO PROGRAMA DE HABITAÇÃO POPULAR			20.000,00		20.000,00
15	451 INFRAESTRUTURA URBANA		405.000,00	990.000,00		1.395.000,00
15	451 1501 EXPANSÃO FÍSICA DOS PRÉDIOS PÚBLICOS		30.000,00			30.000,00
15.451.1501.1022.0000	DESAPROPRIAÇÃO DE IMÓVEIS		10.000,00			10.000,00
15.451.1501.1023.0000	CONSTRUÇÃO, AMPLIAÇÃO E RESTAURAÇÃO DE PRÉDIOS PÚBLICOS		20.000,00			20.000,00
15	451 1503 CEMITÉRIO MUNICIPAL		10.000,00	25.000,00		35.000,00
15.451.1503.1024.0000	REFORMA, MELHORAMENTO E/OU AMPLIAÇÃO DE CEMITÉRIOS PÚBLICOS, NECRÓPOLES E VELÓRIOS		10.000,00			10.000,00
15.451.1503.2055.0000	MANUTENÇÃO DE CEMITÉRIOS PÚBLICOS E VELÓRIOS			25.000,00		25.000,00
15	451 1504 INFRA ESTRUTURA URBANA		365.000,00			365.000,00
15.451.1504.1025.0000	CONSTRUÇÃO E/OU REPOSIÇÃO DE CALÇAMENTO, MEIO-FIO E RECAPEAMENTO ASFÁLTICO		340.000,00			340.000,00
15.451.1504.1073.0000	CONSTRUÇÃO, AMPLIAÇÃO E/OU REFORMA DE ESCADARIAS		25.000,00			25.000,00
15	451 1505 LIMPEZA PÚBLICA			965.000,00		965.000,00
15.451.1505.2057.0000	MANUTENÇÃO DAS ATIVIDADES DA LIMPEZA PÚBLICA			965.000,00		965.000,00
15	813 LAZER		20.000,00	20.000,00		40.000,00
15	813 1506 REVITALIZANDO PRAÇAS E CANTEIROS		20.000,00	20.000,00		40.000,00
15.813.1506.1027.0000	CONSTRUÇÃO, RESTAURAÇÃO DE PRAÇAS, PARQUES, JARDINS E PÓRTICOS		20.000,00			20.000,00
15.813.1506.2056.0000	MANUTENÇÃO DAS PRAÇAS, PARQUES E JARDINS			20.000,00		20.000,00
17	SANEAMENTO		30.000,00	20.000,00		50.000,00
17	512 SANEAMENTO BÁSICO URBANO		30.000,00			30.000,00
17	512 1701 SANEAMENTO E ESGOTAMENTO SANITÁRIO		30.000,00			30.000,00
17.512.1701.1028.0000	CONSTRUÇÃO, AMPLIAÇÃO E MELHORIA DE ESGOTOS, GALÉRIAS, BUEIROS E OUTROS		30.000,00			30.000,00
17	544 RECURSOS HÍDRICOS			20.000,00		20.000,00

mgasilva



Documento Assinado Digitalmente por: MARIA DAS GRAÇAS DE ABRUDA SILVA
 Acesse em: https://etce.tce.pe.gov.br/epv/validarDoc.aspx?CodigoDoc=6784605766-1954-876-020-9054



PREFEITURA DE LAGOA DO ITAENGA

Rua 21 de Abril, 01 - CNPJ:11097250/0001-08

Orçamento Programa - Exercício de 2022
Anexo 06
Page 11

PROGRAMA DE TRABALHO (Inc.II, § 2º, Art.2º)

02 PODER EXECUTIVO						
10 SECRETARIA DE INFRAESTRUTURA, URBANISMO E HABITAÇÃO						
Código	Especificação	Operação Especial	Projetos	Atividades	TOTAL	
17 644 1701	SANEAMENTO E ESGOTAMENTO SANITÁRIO			20.000,00	20.000,00	
17.644.1701.2059.0000	MANUTENÇÃO DO SISTEMA DE SANEAMENTO BÁSICO			20.000,00	20.000,00	
20	AGRICULTURA		30.000,00	8.000,00	38.000,00	
20 605	ABASTECIMENTO		30.000,00	8.000,00	38.000,00	
20 605 2001	MECANIZAÇÃO DA AGRICULTURA		30.000,00	8.000,00	38.000,00	
20.605.2001.1029.0000	AMPLIAÇÃO E/OU RESTAURAÇÃO DE MERCADOS, MATADOUROS E AÇOUGUES PÚBLICO		30.000,00		30.000,00	
20.605.2001.2188.0000	MANUTENÇÃO DE FEIRAS, MERCADOS, AÇOUGUES E MATADOUROS			8.000,00	8.000,00	
25	ENERGIA			610.000,00	610.000,00	
25 752	ENERGIA ELÉTRICA			610.000,00	610.000,00	
25 752 2501	ILUMINANDO NOSSA CIDADE			610.000,00	610.000,00	
25.752.2501.2060.0000	MANUTENÇÃO DO SISTEMA DE ILUMINAÇÃO PÚBLICA NA SEDE, DISTRITOS E POVOADOS			610.000,00	610.000,00	
26	TRANSPORTE		5.000,00	15.000,00	20.000,00	
26 782	TRANSPORTE RODOVIÁRIO		5.000,00	15.000,00	20.000,00	
26 782 2601	OBRAS RODOVIÁRIAS		5.000,00	15.000,00	20.000,00	
26.782.2601.1031.0000	CONSTRUÇÃO E RESTAURAÇÃO DE ABRIGOS DE PASSAGEIROS		5.000,00		5.000,00	
26.782.2601.2061.0000	MANUTENÇÃO DE ESTRADAS MUNICIPAIS, PASSAGENS MOLHADAS, PONTES E OUTROS			15.000,00	15.000,00	
27	DESPORTO E LAZER		20.000,00		20.000,00	
27 812	DESPORTO COMUNITÁRIO		20.000,00		20.000,00	
27 812 2701	ESPORTE PARA TODOS		20.000,00		20.000,00	
27.812.2701.1032.0000	CONSTRUÇÃO, REFORMA E/OU AMPLIAÇÃO DE CAMPOS DE FUTEBOL, GINÁSIOS DE ESPORTES, QUADRAS POLIESPORTIVAS ENTRE OUTRAS		20.000,00		20.000,00	
TOTAL		0,00	530.000,00	5.404.000,00	5.934.000,00	

Maria das Graças de Abruda Silva



Documento Assinado Digitalmente
 Acesse em: https://etce.tce.pe.gov.br/ppa/validar_documento.asp?codigo_documento=67a3e035-fee6-465d-a876-1052dc729e5d



PREFEITURA DE LAGOA DO ITAENGA

Rua 21 de Abril, 01 - CNPJ:11097250/0001-08

Orçamento Programa - Exercício de 2022
 Anexo 06
 Page 12

PROGRAMA DE TRABALHO
 (Inc.II, § 2º, Art.2º)

02 PODER EXECUTIVO					
12 SECRETARIA MUNICIPAL DE GOVERNO					
Código	Especificação	Operação Especial	Projetos	Atividades	Total
04	ADMINISTRAÇÃO			977.000,00	977.000,00
04	122 ADMINISTRAÇÃO GERAL			977.000,00	977.000,00
04	122 0418 GESTÃO ADMINISTRATIVA DA SECRETARIA DE GOVERNO			977.000,00	977.000,00
04.122.0418.2171.0000	MANUTENÇÃO DAS ATIVIDADES DA SECRETARIA DE GOVERNO			977.000,00	977.000,00
TOTAL		0,00	0,00	977.000,00	977.000,00

mgasulds



Documento Assinado Digitalmente por: NERILDO DA SILVA JUNIOR, CPF: 035454054-6, em 06/03/2022 às 16:10:54. Documento assinado eletronicamente por: NERILDO DA SILVA JUNIOR, CPF: 035454054-6, em 06/03/2022 às 16:10:54.



PREFEITURA DE LAGOA DO ITAENGA

Rua 21 de Abril, 01 - CNPJ:11097250/0001-08

Orçamento Programa - Exercício de 2022

Anexo 06

Page 13

PROGRAMA DE TRABALHO

(Inc.II, § 2º, Art.2º)

02 PODER EXECUTIVO					
13 SECRETARIA MUNICIPAL DE JUVENTUDE E ESPORTE					
Código	Especificação	Operação Especial	Projetos	Atividades	Total
27	DESPORTO E LAZER			601.000,00	601.000,00
27	122 ADMINISTRAÇÃO GERAL			411.000,00	411.000,00
27	122 0417 GESTÃO ADMINISTRATIVA DE JUVENTUDE E ESPORTE			411.000,00	411.000,00
27.122.0417.2165.0000	MANUTENÇÃO DAS ATIVIDADES DE JUVENTUDE E ESPORTE			411.000,00	411.000,00
27	812 DESPORTO COMUNITÁRIO			25.000,00	25.000,00
27	812 2702 AVANÇANDO COM O ESPORTE			25.000,00	25.000,00
27.812.2702.2111.0000	MANUTENÇÃO DAS ATIVIDADES DESENVOLVIDAS NO PROGRAMA AVANÇANDO COM O ESPORTE			25.000,00	25.000,00
27	813 LAZER			165.000,00	165.000,00
27	813 2701 ESPORTE PARA TODOS			165.000,00	165.000,00
27.813.2701.2044.0000	PROMOÇÃO E REALIZAÇÃO DE JOGOS E CAMPEONATOS			75.000,00	75.000,00
27.813.2701.2045.0000	MANUTENÇÃO DOS ESPAÇOS ESPORTIVOS			45.000,00	45.000,00
27.813.2701.2165.0000	MANUTENÇÃO DAS ATIVIDADES DE JUVENTUDE E ESPORTE			45.000,00	45.000,00
TOTAL		0,00	0,00	601.000,00	601.000,00

masselins



Documento Assinado Digitalmente por: MARIA DAS GRAÇAS DE ARAÚJO SILVA
 Acesse em: https://eccc.ce.gov.br/epm/validador/assinatura.do?documento=64340595e6405d4710522a77299d



PREFEITURA DE LAGOA DO ITAENGA

Rua 21 de Abril, 01 - CNPJ:11097250/0001-08

Orçamento Programa - Exercício de 2022
 Anexo 06
 Page 14

PROGRAMA DE TRABALHO

(Inc.II, § 2º, Art.2º)

03 FUNDOS				
01 FUNDO MUNICIPAL DE SAÚDE				
Código	Especificação	Operação Especial	Projetos	Atividades
10	SAÚDE		530.000,00	17.582.000,00
10	122	ADMINISTRAÇÃO GERAL		2.276.000,00
10	122	0403 APOIO AOS CONSELHOS MUNICIPAIS		10.000,00
10.122.0403.2114.0000	APOIO AO CONSELHO MUNICIPAL DE SAÚDE			10.000,00
10	122	1001 GESTÃO ADMINISTRATIVA DO FMS		2.266.000,00
10.122.1001.2063.0000	MANUTENÇÃO DAS ATIVIDADES GERAIS DO FUNDO MUNICIPAL DE SAÚDE			2.246.000,00
10.122.1001.2064.0000	DISTRIBUIÇÃO DE PRÓTESES, CADEIRAS DE RODAS E OUTROS			20.000,00
10	301	ATENÇÃO BÁSICA	215.000,00	6.755.000,00
10	301	1002 ATENÇÃO PRIMÁRIA	215.000,00	6.755.000,00
10.301.1002.1079.0000	CONSTRUÇÃO, AMPLIAÇÃO E/OU REFORMA DE UNIDADES PARA A ATENÇÃO PRIMÁRIA		210.000,00	210.000,00
10.301.1002.1081.0000	AQUISIÇÃO DE IMÓVEIS PARA A ATENÇÃO PRIMÁRIA		5.000,00	5.000,00
10.301.1002.2150.0000	MANUTENÇÃO DAS AÇÕES E SERV. PÚBLICOS EM SAÚDE - ATENÇÃO PRIMÁRIA			6.755.000,00
10	302	ASSISTÊNCIA HOSPITALAR E AMBULATORIAL	305.000,00	7.310.000,00
10	302	1003 ATENÇÃO ESPECIALIZADA	305.000,00	7.310.000,00
10.302.1003.1082.0000	CONSTRUÇÃO, REFORMA E/OU AMPLIAÇÃO DAS UNIDADES DA REDE DE SERVIÇOS DE ATENÇÃO ESPECIALIZADA		300.000,00	300.000,00
10.302.1003.1084.0000	AQUISIÇÃO DE IMÓVEIS DESTINADOS A ATENÇÃO ESPECIALIZADA		5.000,00	5.000,00
10.302.1003.2151.0000	MANUTENÇÃO DAS AÇÕES E SERV. PÚBLICO EM SAÚDE - ATENÇÃO ESPECIALIZADA			7.310.000,00
10	303	SUORTE PROFILÁTICO E TERAPÊUTICO		345.000,00
10	303	1004 ASSISTÊNCIA FARMACÊUTICA		345.000,00
10.303.1004.2152.0000	MANUTENÇÃO DO PROGRAMA ASSISTÊNCIA FARMACÊUTICA			345.000,00
10	304	VIGILÂNCIA SANITÁRIA	10.000,00	191.000,00
10	304	1005 VIGILÂNCIA EM SAÚDE	10.000,00	191.000,00
10.304.1005.1085.0000	CONSTRUÇÃO, REFORMA E/OU AMPLIAÇÃO DAS UNIDADES DA REDE DE SERVIÇOS DE VIGILÂNCIA EM SAÚDE		10.000,00	10.000,00
10.304.1005.2153.0000	INCENTIVO FINANCEIRO PARA EXECUÇÃO DE AÇÕES DE VIGILÂNCIA SANITÁRIA			191.000,00
10	305	VIGILÂNCIA EPIDEMIOLÓGICA		705.000,00
10	305	1005 VIGILÂNCIA EM SAÚDE		705.000,00
10.305.1005.2154.0000	MANUTENÇÃO DA VIGILÂNCIA EPIDEMIOLOGICA E AMBIENTAL EM SAÚDE			705.000,00
TOTAL			0,00	530.000,00
				17.582.000,00
				18.112.000,00

M. Gasulic



Documento Assinado Digitalmente por: MARIA DAS GRAÇAS DE ARRUDA SILVA
 Acesse em: https://etc.tee.pe.gov.br/ppp/vizualizacao.seam?codigo_documento=67a3e035-fee6-465d-a876-1052dc729e5d



PREFEITURA DE LAGOA DO ITAENGA

Rua 21 de Abril, 01 - CNPJ:11097250/0001-08

Orçamento Programa - Exercício de 2022
 Anexo 08
 Page 16

PROGRAMA DE TRABALHO
 (Inc.II, § 2º, Art.2º)

03 FUNDOS					
02 FUNDO MUNICIPAL DE ASSISTENCIA SOCIAL					
Código	Especificação	Operação Especial	Projetos	Atividades	TOTAL
08	334 0807	PROGRAMA INCLUSÃO PRODUTIVA		20.000,00	20.000,00
08.334.0807.2172.0000	CAPACITAR FAMÍLIAS E INDIVÍDUOS BENEFICIARIOS DO SUAS POR MEIO DE CURSOS PROFISSIONALIZANTES			20.000,00	20.000,00
		TOTAL	0,00	70.000,00	2.900.000,00

massiel



Documento Assinado Digitalmente
 Acesso em: https://etce.tce.pe.gov.br/ppa/validar_documento.asp?Codigo=6718035126-40541896-10524729e5d



PREFEITURA DE LAGOA DO ITAENGA

Rua 21 de Abril, 01 - CNPJ:11007250/0001-08

Orçamento Programa - Exercício de 2022
 Anexo 06
 Page 17

PROGRAMA DE TRABALHO
 (Inc.II, § 2º, Art.2º)

03 FUNDOS

03 FUNDO MUNICIPAL DA CRIANÇA E DO ADOLESCENTE

Código	Especificação	Operação Especial	Projetos	Atividades	Total
08	ASSISTENCIA SOCIAL			754.000,00	754.000,00
08	243 ASSISTÊNCIA À CRIANÇA E AO ADOLESCENTE			754.000,00	754.000,00
08	243 0808 GESTÃO ADMINISTRATIVA DO FUNDICA			754.000,00	754.000,00
08.243.0808.2106.0000	MANUTENÇÃO DAS ATIVIDADES DO FUNDO MUNICIPAL DO DIREITOS DA CRIANÇA E DO ADOLESCENTE			52.000,00	52.000,00
08.243.0808.2107.0000	FORTALECIMENTO DAS AÇÕES E CAMPANHAS			15.000,00	15.000,00
08.243.0808.2108.0000	IMPLEMENTAÇÃO DAS AÇÕES SOCIOEDUCATIVAS A CRIANÇA E ADOLESCENTE			165.000,00	165.000,00
08.243.0808.2131.0000	MANUTENÇÃO DO PROJETO OPORTUNIZAR COMUNIDADE			200.000,00	200.000,00
08.243.0808.2138.0000	CONTRIBUIÇÃO AO PROGRAMA MUNICIPAL DE LIBERDADE ASSISTIDA E PRESTAÇÃO DE SERVIÇO COMUNITÁRIO			10.000,00	10.000,00
08.243.0808.2139.0000	MANUTENÇÃO DO PROGRAMA DE FORTALECIMENTO E DESENVOLVIMENTO INSTITUCIONAL			312.000,00	312.000,00
28	ENCARGOS ESPECIAIS	100.000,00			100.000,00
28	846 OUTROS ENCARGOS ESPECIAIS	100.000,00			100.000,00
28	846 0002 ENCARGOS ESPECIAIS	100.000,00			100.000,00
28.846.0002.0007.0000	INDENIZAÇÕES E RESTITUIÇÕES	100.000,00			100.000,00
TOTAL		100.000,00	0,00	754.000,00	854.000,00

mgasilis



Documento Assinado Digitalmente
 Acesse em: <https://etce.tce.pe.gov.br/portal/validacao.aspx?CodigoDoc=67434935-fee6-465d-a876-1052dc729e5d>



PREFEITURA DE LAGOA DO ITAENGA

Rua 21 de Abril, 01 - CNPJ:11097250/0001-08

Orçamento Programa - Exercício de 2022
 Anexo 06
 Page 18

PROGRAMA DE TRABALHO
 (Inc.II, § 2º, Art.2º)

03 FUNDOS					
04 FUNDO MUNICIPAL DE APOIO AO DESENVOLVIMENTO MUNICIPAL - FEM					
Código	Especificação	Operação Especial	Projetos	Atividades	Total
08	ASSISTENCIA SOCIAL		15.000,00		15.000,00
08	244 ASSISTÊNCIA COMUNITÁRIA		15.000,00		15.000,00
08	244 0810 CENTRO DE REFERÊNCIA PARA MULHERES VÍTIMAS DE VIOLÊNCIA		15.000,00		15.000,00
08.244.0810.1056.0000	AQUISIÇÃO DE EQUIPAMENTOS DESTINADO AO ATENDIMENTO À MULHER - FEM MULHER		15.000,00		15.000,00
15	URBANISMO		495.000,00		495.000,00
15	451 INFRAESTRUTURA URBANA		495.000,00		495.000,00
15	451 1507 FEM		495.000,00		495.000,00
15.451.1507.1050.0000	CONSTRUÇÃO E/OU REPOSIÇÃO DE CALÇAMENTO, MEIO-FIO E RECAPEAMENTO ASFÁLTICO		495.000,00		495.000,00
TOTAL		0,00	510.000,00	0,00	510.000,00

mgasales



Documento Assinado Digitalmente por: MARIA DAS GRASAS DE CARLUDA SILVA
 Acesse em: https://etce.tce.pe.gov.br/pt/votacao/origem_documento:67a3e035-fee6-465d-a876-1052dc729e5d



PREFEITURA DE LAGOA DO ITAENGA

Rua 21 de Abril, 01 - CNPJ:11097250/0001-08

Orçamento Programa - Exercício de 2022
 Anexo 06
 Page 19

PROGRAMA DE TRABALHO
 (Inc.II, § 2º, Art.2º)

03 FUNDOS					
05 CONSELHO MUNICIPAL DA CRIANÇA E DO ADOLESCENTE					
Código	Especificação	Operação Especial	Projetos	Atividades	
08	ASSISTENCIA SOCIAL		10.000,00	132.000,00	142.000,00
08	243 ASSISTÊNCIA À CRIANÇA E AO ADOLESCENTE		10.000,00	132.000,00	142.000,00
08	243 0809 GESTÃO ADMINISTRATIVA DO CONDICA		10.000,00	132.000,00	142.000,00
08.243.0809.1067.0000	CONSTRUÇÃO DA SEDE DO CMDCA/TUTELAR		10.000,00		10.000,00
08.243.0809.2110.0000	MANUTENÇÃO DAS ATIVIDADES DO CONSELHO DE DIREITO DA CRIANÇA E ADOLESCENTE			132.000,00	132.000,00
TOTAL		0,00	10.000,00	132.000,00	142.000,00

massulés



Documento Assinado Digitalmente por: MARIANA DAS GRACAS DE ARBUDA SILVA
 Acesse em: https://etce.tce.pe.gov.br/epi/validador/validador.jspx?am_codigo_documento:67a3e035-fee6-465d-a876-1052dc729e5d



PREFEITURA DE LAGOA DO ITAENGA

Rua 21 de Abril, 01 - CNPJ:11097250/0001-08

Orçamento Programa - Exercício de 2022
 Anexo 06
 Page 20

PROGRAMA DE TRABALHO
 (Inc. II, § 2º, Art. 2º)

03 FUNDOS					
06 FUNDO MUNICÍPL DO IDOSO					
Código	Especificação	Operação Especial	Projetos	Atividades	TOTAL
08	ASSISTENCIA SOCIAL			20.000,00	20.000,00
08	244 ASSISTÊNCIA COMUNITÁRIA			20.000,00	20.000,00
08	244 0812 PROTEÇÃO SOCIAL BÁSICA - ATENÇÃO A PESSOA IDOSA			20.000,00	20.000,00
08.244.0812.2116.0000	MANUTENÇÃO DAS ATIVIDADES DO PROGRAMA DE ATENÇÃO A PESSOA IDOSA			20.000,00	20.000,00
TOTAL		0,00	0,00	20.000,00	20.000,00
TOTAL GERAL		2.880.800,00	3.201.500,00	82.917.700,00	89.000.000,00

mgasilva



Documento Assinado Digitalmente por: MARIA PAULA BARRUDA SILVA
 Acesse em: https://efcc.ce.gov.br/opp/validar/5748935-16900558876-052679e5d



PREFEITURA DE LAGOA DO ITAENGA

Rua 21 de Abril, 01 - CNPJ:11097250/0001-08

Orçamento Programa - Exercício de 2022

Anexo 07

Page 3

PROGRAMA DE TRABALHO DO GOVERNO DEMONSTRATIVO DE FUNÇÕES, SUBFUNÇÕES E PROGRAMAS POR PROJETOS, ATIVIDADES E OPERAÇÕES ESPECIAIS

(Inc.II, § 2º, Art.2º)

Código	Especificação	Operação Especial	Projetos	Atividades	Total
08	ASSISTENCIA SOCIAL	0,00	95.000,00	4.126.000,00	4.221.000,00
08 243	ASSISTÊNCIA À CRIANÇA E AO ADOLESCENTE	0,00	10.000,00	1.719.000,00	1.729.000,00
08 243 0809	GESTÃO ADMINISTRATIVA DO CONDICA	0,00	10.000,00	132.000,00	142.000,00
08,243.0809.1067.0000	CONSTRUÇÃO DA SEDE DO CMDCA/TUTELAR	0,00	10.000,00	0,00	10.000,00
08,243.0809.2110.0000	MANUTENÇÃO DAS ATIVIDADES DO CONSELHO DE DIREITO DA CRIANÇA E ADOLESCENTE	0,00	0,00	132.000,00	132.000,00
08 243 0811	PROGRAMA DE ENFRENTAMENTO DO TRABALHO INFANTIL-CATAVENTO	0,00	0,00	275.000,00	275.000,00
08.243.0811.2137.0000	AÇÕES DE ENFRENTAMENTO DO TRABALHO INFANTIL-CATAVENTO	0,00	0,00	275.000,00	275.000,00
08 244	ASSISTÊNCIA COMUNITÁRIA	0,00	75.000,00	1.327.000,00	1.402.000,00
08 244 0801	GESTÃO ADMINISTRATIVA DO FUNDO MUNICIPAL DE ASSISTÊNCIA SOCIAL	0,00	0,00	125.000,00	125.000,00
08.244.0801.2096.0000	DISTRIBUIÇÃO GRATUITA DE BENS E SERVIÇOS DE CARÁTER SOCIAL, COM BASE EM LEI BENEFÍCIO EVENTUAL	0,00	0,00	125.000,00	125.000,00
08 244 0804	BLOCO DA PROTEÇÃO BÁSICA	0,00	20.000,00	565.000,00	585.000,00
08.244.0804.1089.0000	CONSTRUÇÃO, REFORMA E AMPLIAÇÃO DE IMOVEIS VINCULADOS AO BLOCO DE PROTEÇÃO SOCIAL BÁSICA	0,00	20.000,00	0,00	20.000,00
08.244.0804.2100.0000	MANUTENÇÃO DAS ATIVIDADES DO BLOCO DE PROTEÇÃO BÁSICA/CRAS/SCFV	0,00	0,00	565.000,00	565.000,00
08 244 0805	BLOCO DA PROTEÇÃO SOCIAL ESPECIAL DE MÉDIA COMPLEXIDADE	0,00	40.000,00	275.000,00	315.000,00
08.244.0805.1088.0000	CONSTRUÇÃO, REFORMA E AMPLIAÇÃO DE IMOVEIS VINCULADOS AO BLOCO DE PROTEÇÃO SOCIAL ESPECIAL	0,00	40.000,00	0,00	40.000,00
08.244.0805.2102.0000	MANUTENÇÃO DAS ATIVIDADES DO BLOCO SOCIAL ESPECIAL DE MÉDIA COMPLEXIDADE-CREAS/MSE	0,00	0,00	275.000,00	275.000,00
08 244 0806	BLOCO DA GESTÃO DO PROGRAMA BOLSA FAMÍLIA E CADASTRO ÚNICO	0,00	0,00	282.000,00	282.000,00
08.244.0806.2103.0000	MANUTENÇÃO DAS ATIVIDADES DO PROGRAMA DO BOLSA FAMÍLIA-IGDBF	0,00	0,00	249.000,00	249.000,00
08.244.0806.2104.0000	MANUTENÇÃO DAS ATIVIDADES DO PROGRAMA IGD-SUAS	0,00	0,00	25.000,00	25.000,00
08.244.0806.2140.0000	MANUTENÇÃO DAS ATIVIDADES DO CONTROLE SOCIAL	0,00	0,00	8.000,00	8.000,00
08 244 0810	CENTRO DE REFERÊNCIA PARA MULHERES VÍTIMAS DE VIOLÊNCIA	0,00	15.000,00	0,00	15.000,00
08.244.0810.1056.0000	AQUISIÇÃO DE EQUIPAMENTOS DESTINADO AO ATENDIMENTO À MULHER - FEM MULHER	0,00	15.000,00	0,00	15.000,00
08 244 0812	PROTEÇÃO SOCIAL BÁSICA - ATENÇÃO A PESSOA IDOSA	0,00	0,00	20.000,00	20.000,00
08.244.0812.2116.0000	MANUTENÇÃO DAS ATIVIDADES DO PROGRAMA DE ATENÇÃO A PESSOA IDOSA	0,00	0,00	20.000,00	20.000,00
08 244 0813	FORTALECIMENTO DAS POLÍTICAS SOCIAIS PARA MULHERES	0,00	0,00	45.000,00	45.000,00
08.244.0813.2105.0000	ATIVIDADES DA COORDENADORIA DA MULHER	0,00	0,00	45.000,00	45.000,00
08 244 0815	CASA DA CIDADANIA PARA EMISSÃO DE DOCUMENTOS	0,00	0,00	15.000,00	15.000,00
08.244.0815.2180.0000	IMPLANTAÇÃO E MANUTENÇÃO CASA DA CIDADANIA	0,00	0,00	15.000,00	15.000,00
08 334	FOMENTO AO TRABALHO	0,00	0,00	20.000,00	20.000,00
08 334 0807	PROGRAMA INCLUSÃO PRODUTIVA	0,00	0,00	20.000,00	20.000,00
08.334.0807.2172.0000	CAPACITAR FAMÍLIAS E INDIVÍDUOS BENEFICIÁRIOS DO SUAS POR MEIO DE CURSOS PROFISSIONALIZANTES	0,00	0,00	20.000,00	20.000,00

mgasilva



Documento Assinado Digitalmente por: MARIA DAS GRAÇAS DE ABREU SILVA
 Acesse em: https://efcc.tee.pe.gov.br/cpfp/autenticar/autenticar.asp?codigo_documento=67a30389-8940-405d-a879-1001c729d



PREFEITURA DE LAGOA DO ITAENGA

Rua 21 de Abril, 01 - CNPJ:11097250/0001-08

Orçamento Programa - Exercício de 2022

Anexo 07

Page 6

**PROGRAMA DE TRABALHO DO GOVERNO
 DEMONSTRATIVO DE FUNÇÕES, SUBFUNÇÕES E PROGRAMAS
 POR PROJETOS, ATIVIDADES E OPERAÇÕES ESPECIAIS**

(Inc.II, § 2º, Art.2º)

Código	Especificação	Operação Especial	Projetos	Atividades	Total
12	EDUCAÇÃO	0,00	840.000,00	21.232.000,00	22.072.000,00
12	365 EDUCAÇÃO INFANTIL	0,00	260.000,00	85.000,00	345.000,00
12	365 1209 GESTÃO DA EDUCAÇÃO BÁSICA	0,00	10.000,00	26.000,00	36.000,00
12.365.1209.1012.0000	CONSTRUÇÃO, REFORMA E/OU AMPLIAÇÃO DE UNIDADES DE EDUCAÇÃO INFANTIL, INCLUINDO QUADRAS	0,00	10.000,00	0,00	10.000,00
12.365.1209.2036.0000	MANUTENÇÃO DA EDUCAÇÃO INFANTIL FUNDEB - 70%	0,00	0,00	5.000,00	5.000,00
12.365.1209.2037.0000	MANUTENÇÃO DAS ATIVIDADES DO ENSINO INFANTIL	0,00	0,00	21.000,00	21.000,00
12	366 EDUCAÇÃO DE JOVENS E ADULTOS	0,00	0,00	20.000,00	20.000,00
12	366 1209 GESTÃO DA EDUCAÇÃO BÁSICA	0,00	0,00	20.000,00	20.000,00
12.366.1209.2158.0000	MANUTENÇÃO DAS ATIVIDADES DO PROGRAMA EJA	0,00	0,00	7.000,00	7.000,00
12.366.1209.2160.0000	MANUTENÇÃO DAS ATIVIDADES DO PROGRAMA EJA 30%	0,00	0,00	9.000,00	9.000,00
12.366.1209.2161.0000	MANUTENÇÃO DAS ATIVIDADES DO PROGRAMA EJA 70%	0,00	0,00	4.000,00	4.000,00
12	367 EDUCAÇÃO ESPECIAL	0,00	0,00	16.000,00	16.000,00
12	367 1211 DESENVOLVIMENTO DO ENSINO ESPECIAL	0,00	0,00	16.000,00	16.000,00
12.367.1211.2162.0000	MANUTENÇÃO DA EDUCAÇÃO ESPECIAL	0,00	0,00	5.000,00	5.000,00
12.367.1211.2163.0000	MANUTENÇÃO DA EDUCAÇÃO ESPECIAL- 70%	0,00	0,00	4.000,00	4.000,00
12.367.1211.2164.0000	MANUTENÇÃO DA EDUCAÇÃO ESPECIAL- 30%	0,00	0,00	7.000,00	7.000,00
12	391 PATRIMÔNIO HISTÓRICO, ARTÍSTICO E ARQUEOLÓGICO	0,00	0,00	10.000,00	10.000,00
12	391 1210 GESTÃO ADMINISTRATIVA DA SECRETARIA DE EDUCAÇÃO	0,00	0,00	10.000,00	10.000,00
12.391.1210.2175.0000	MANUTENÇÃO DA BIBLIOTECA MUNICIPAL	0,00	0,00	10.000,00	10.000,00
12	392 DIFUSÃO CULTURAL	0,00	0,00	25.000,00	25.000,00
12	392 1210 GESTÃO ADMINISTRATIVA DA SECRETARIA DE EDUCAÇÃO	0,00	0,00	25.000,00	25.000,00
12.392.1210.2175.0000	MANUTENÇÃO DA BIBLIOTECA MUNICIPAL	0,00	0,00	25.000,00	25.000,00
13	CULTURA	0,00	100.000,00	1.158.000,00	1.258.000,00
13	122 ADMINISTRAÇÃO GERAL	0,00	0,00	532.000,00	532.000,00
13	122 0414 GESTÃO ADMINISTRATIVA DA CULTURA E TURISMO	0,00	0,00	532.000,00	532.000,00
13.122.0414.2039.0000	MANUTENÇÃO DAS ATIVIDADES DA SECRETARIA DE CULTURA E TURISMO	0,00	0,00	532.000,00	532.000,00
13	392 DIFUSÃO CULTURAL	0,00	100.000,00	626.000,00	726.000,00
13	392 1302 EVENTOS CÍVICOS E CULTURAS	0,00	0,00	596.000,00	596.000,00
13.392.1302.2041.0000	APOIO A GRUPOS DE TEATRO, BANDAS MUSICAIS E MARCIAIS E GRUPOS	0,00	0,00	36.000,00	36.000,00
13.392.1302.2042.0000	PROMOÇÃO E EXECUÇÃO DE FESTIVIDADES CÍVICAS, FOLCLÓRICAS, ARTÍSTICAS E OUTROS	0,00	0,00	560.000,00	560.000,00
13	392 1303 DIFUSÃO CULTURA: MÚSICA, TEATRO E DANÇA	0,00	20.000,00	0,00	20.000,00
13.392.1303.1021.0000	REFORMA E/OU AMPLIAÇÃO DO PÁTIO DE EVENTOS	0,00	20.000,00	0,00	20.000,00
13	392 1304 EXPANSÃO E AMPLIAÇÃO DA CULTURA E TURISMO	0,00	80.000,00	30.000,00	110.000,00
13.392.1304.1091.0000	CONSTRUÇÃO, REFORMA E/OU AMPLIAÇÃO DE EQUIPAMENTOS CULTURAIS E TURÍSTICOS	0,00	80.000,00	0,00	80.000,00
13.392.1304.2178.0000	MANUTENÇÃO DOS ESPAÇOS CULTURAIS E TURÍSTICOS	0,00	0,00	30.000,00	30.000,00

mgasilva



Documento Assinado Digitalmente por: MARIA DAS GRACAS DE ARRU...
 Acesse em: https://efce.tce.pe.gov.br/ppa/validacao/assinatura/assinatura_documento/67a3e0...



PREFEITURA DE LAGOA DO ITAENGA

Rua 21 de Abril, 01 - CNPJ:11097250/0001-08

Orçamento Programa - Exercício de 2022

Anexo 07

Page 9

**PROGRAMA DE TRABALHO DO GOVERNO
 DEMONSTRATIVO DE FUNÇÕES, SUBFUNÇÕES E PROGRAMAS
 POR PROJETOS, ATIVIDADES E OPERAÇÕES ESPECIAIS**

(Inc. II, § 2º, Art. 2º)

Código	Especificação	Operação Especial	Projetos	Atividades	Total
27	DESPORTO E LAZER	0,00	20.000,00	601.000,00	621.000,00
27	122 ADMINISTRAÇÃO GERAL	0,00	0,00	411.000,00	411.000,00
27	122 0417 GESTÃO ADMINISTRATIVA DE JUVENTUDE E ESPORTE	0,00	0,00	411.000,00	411.000,00
27.122.0417.2165.0000	MANUTENÇÃO DAS ATIVIDADES DE JUVENTUDE E ESPORTE	0,00	0,00	411.000,00	411.000,00
27	812 DESPORTO COMUNITÁRIO	0,00	20.000,00	25.000,00	45.000,00
27	812 2701 ESPORTE PARA TODOS	0,00	20.000,00	0,00	20.000,00
27.812.2701.1032.0000	CONSTRUÇÃO, REFORMA E/OU AMPLIAÇÃO DE CAMPOS DE FUTEBOL, GINÁSIOS DE ESPORTES, QUÁDRAS POLIESPORTIVAS ENTRE OUTRAS	0,00	20.000,00	0,00	20.000,00
27	812 2702 AVANÇANDO COM O ESPORTE	0,00	0,00	25.000,00	25.000,00
27.812.2702.2111.0000	MANUTENÇÃO DAS ATIVIDADES DESENVOLVIDAS NO PROGRAMA AVANÇANDO COM O ESPORTE	0,00	0,00	25.000,00	25.000,00
27	813 LAZER	0,00	0,00	165.000,00	165.000,00
27	813 2701 ESPORTE PARA TODOS	0,00	0,00	165.000,00	165.000,00
27.813.2701.2044.0000	PROMOÇÃO E REALIZAÇÃO DE JOGOS E CAMPEONATOS	0,00	0,00	75.000,00	75.000,00
27.813.2701.2045.0000	MANUTENÇÃO DOS ESPAÇOS ESPORTIVOS	0,00	0,00	45.000,00	45.000,00
27.813.2701.2165.0000	MANUTENÇÃO DAS ATIVIDADES DE JUVENTUDE E ESPORTE	0,00	0,00	45.000,00	45.000,00
28	ENCARGOS ESPECIAIS	2.210.000,00	0,00	0,00	2.210.000,00
28	843 SERVIÇO DA DÍVIDA INTERNA	2.105.000,00	0,00	0,00	2.105.000,00
28	843 0000 ENCARGOS ESPECIAIS	2.105.000,00	0,00	0,00	2.105.000,00
28.843.0000.0002.0000	PAGAMENTO DE DÍVIDAS PÚBLICAS	5.000,00	0,00	0,00	5.000,00
28.843.0000.0003.0000	PAGAMENTO DE PRECATÓRIOS E DECISÕES JUDICIAIS	100.000,00	0,00	0,00	100.000,00
28.843.0000.0004.0000	AMORTIZAÇÃO DE DÍVIDAS PÚBLICAS	2.000.000,00	0,00	0,00	2.000.000,00
28	846 OUTROS ENCARGOS ESPECIAIS	105.000,00	0,00	0,00	105.000,00
28	846 0000 ENCARGOS ESPECIAIS	5.000,00	0,00	0,00	5.000,00
28.846.0000.0006.0000	INDENIZAÇÕES E RESTITUIÇÕES DIVERSAS	5.000,00	0,00	0,00	5.000,00
28	846 0002 ENCARGOS ESPECIAIS	100.000,00	0,00	0,00	100.000,00
28.846.0002.0007.0000	INDENIZAÇÕES E RESTITUIÇÕES	100.000,00	0,00	0,00	100.000,00
99	RESERVA DE CONTINGÊNCIA	670.800,00	0,00	0,00	670.800,00
99	999 RESERVA DE CONTINGÊNCIA	670.800,00	0,00	0,00	670.800,00
99	999 9999 RESERVA DE CONTINGÊNCIA	670.800,00	0,00	0,00	670.800,00
99.999.9999.9003.0000	RESERVA DE CONTINGÊNCIA	670.800,00	0,00	0,00	670.800,00

mgsselis



PREFEITURA DE LAGOA DO ITAENGA

Rua 21 de Abril, 01 - CNPJ:11097250/0001-08

Orçamento Programa - Exercício de 2022

Anexo 88

Página 1

DESPESA POR FUNÇÃO, SUBFUNÇÃO E PROGRAMAS CONFORME O VÍNCULO COM OS RECURSOS (Inc.II, § 2º, Art.2º)

Código	Especificação	Ordinário	Vinculado	Adm. Indireta	Tot
01	LEGISLATIVA	2.355.700,00			2.355.700,00
01 031	AÇÃO LEGISLATIVA	2.355.700,00			2.355.700,00
01 031 0001	PROCEDIMENTOS LEGISLATIVOS	2.355.700,00			2.355.700,00
04	ADMINISTRAÇÃO	13.845.000,00			13.845.000,00
04 032	CONTROLE EXTERNO	8.000,00			8.000,00
04 032 0403	APOIO AOS CONSELHOS MUNICIPAIS	8.000,00			8.000,00
04 122	ADMINISTRAÇÃO GERAL	13.011.000,00			13.011.000,00
04 122 0401	GESTÃO ADMINISTRATIVA DO MUNICÍPIO	1.060.000,00			1.060.000,00
04 122 0409	GESTÃO ADMINISTRATIVA DA PROCURADORIA JURÍDICA	293.000,00			293.000,00
04 122 0411	GESTÃO DA SECRETARIA DE ADMINISTRAÇÃO E DESENVOLVIMENTO ECONÔMICO	3.815.000,00			3.815.000,00
04 122 0412	GESTÃO ADMINISTRATIVA DA FINANÇAS	612.000,00			612.000,00
04 122 0415	GESTÃO ADMINISTRATIVA DA SECRETARIA DE AGRICULTURA E MEIO AMBIENTE	2.533.000,00			2.533.000,00
04 122 0416	GESTÃO ADMINISTRATIVA DA INFRAESTRUTURA, URBANISMO E HABITAÇÃO	3.721.000,00			3.721.000,00
04 122 0418	GESTÃO ADMINISTRATIVA DA SECRETARIA DE GOVERNO	977.000,00			977.000,00
04 123	ADMINISTRAÇÃO FINANCEIRA	600.000,00			600.000,00
04 123 0412	GESTÃO ADMINISTRATIVA DA FINANÇAS	600.000,00			600.000,00
04 124	CONTROLE INTERNO	141.000,00			141.000,00
04 124 0401	GESTÃO ADMINISTRATIVA DO MUNICÍPIO	141.000,00			141.000,00
04 129	ADMINISTRAÇÃO DE RECEITAS	85.000,00			85.000,00
04 129 0406	MODERNIZAÇÃO DO SISTEMA DE ARRECADAÇÃO	85.000,00			85.000,00
06	SEGURANÇA PÚBLICA	210.000,00			210.000,00
06 182	DEFESA CIVIL	210.000,00			210.000,00
06 182 0410	GESTÃO ADMINISTRATIVA DA GUARDA MUNICIPAL	210.000,00			210.000,00
08	ASSISTENCIA SOCIAL	325.000,00	10.000,00	3.886.000,00	4.221.000,00
08 122	ADMINISTRAÇÃO GERAL			1.060.000,00	1.060.000,00
08 122 0801	GESTÃO ADMINISTRATIVA DO FUNDO MUNICIPAL DE ASSISTÊNCIA SOCIAL			1.060.000,00	1.060.000,00
08 242	ASSISTÊNCIA AO PORTADOR DE DEFICIÊNCIA			10.000,00	10.000,00
08 242 0814	ATENÇÃO A CRIANÇA E AO ADOLESCENTE			10.000,00	10.000,00
08 243	ASSISTÊNCIA À CRIANÇA E AO ADOLESCENTE	275.000,00		1.454.000,00	1.729.000,00
08 243 0401	GESTÃO ADMINISTRATIVA DO MUNICÍPIO	275.000,00			275.000,00
08 243 0803	PROGRAMA CRIANÇA FELIZ			283.000,00	283.000,00
08 243 0808	GESTÃO ADMINISTRATIVA DO FUNDICA			754.000,00	754.000,00
08 243 0809	GESTÃO ADMINISTRATIVA DO CONDICA			142.000,00	142.000,00
08 243 0811	PROGRAMA DE ENFRENTAMENTO DO TRABALHO INFANTIL-CATAVENTO			275.000,00	275.000,00
08 244	ASSISTÊNCIA COMUNITÁRIA	50.000,00	10.000,00	1.342.000,00	1.402.000,00
08 244 0801	GESTÃO ADMINISTRATIVA DO FUNDO MUNICIPAL DE ASSISTÊNCIA SOCIAL			125.000,00	125.000,00
08 244 0804	BLOCO DA PROTEÇÃO BÁSICA			585.000,00	585.000,00
08 244 0805	BLOCO DA PROTEÇÃO SOCIAL ESPECIAL DE MÉDIA COMPLEXIDADE			315.000,00	315.000,00
08 244 0806	BLOCO DA GESTÃO DO PROGRAMA BOLSA FAMÍLIA E CADASTRO ÚNICO			282.000,00	282.000,00
08 244 0810	CENTRO DE REFERÊNCIA PARA MULHERES VÍTIMAS DE VIOLÊNCIA	5.000,00	10.000,00		15.000,00
08 244 0812	PROTEÇÃO SOCIAL BÁSICA - ATENÇÃO A PESSOA IDOSA			20.000,00	20.000,00

mgasilva

Documento Assinado Digitalmente por: MARIA DAS GRACAS DE ARRUDA SILVA
Acesso em: 10/03/2022
URL: https://efce.tce.pe.gov.br/validarDoc.asp?Codigo=65300351ce940594d2906d



Documento Assinado Digitalmente por: MARIA DAS GRACAS DE ARRUDA SILVA
 CPF: 035.456.890-10
 Aceite em: https://etce.tce.pe.gov.br/gpp/validador/validador.asp?codigo_documento=6730354568901003272821



**DESPESA POR FUNÇÃO, SUBFUNÇÃO E PROGRAMAS
 CONFORME O VÍNCULO COM OS RECURSOS**
 (Inc.II, § 2º, Art.2º)

Código	Especificação	Ordinário	Vinculado	Adm. Indireta	Total
12 381 1210	GESTÃO ADMINISTRATIVA DA SECRETARIA DE EDUCAÇÃO		10.000,00		10.000,00
12 392	DIFUSÃO CULTURAL	25.000,00			25.000,00
12 392 1210	GESTÃO ADMINISTRATIVA DA SECRETARIA DE EDUCAÇÃO	25.000,00			25.000,00
13	CULTURA	1.258.000,00			1.258.000,00
13 122	ADMINISTRAÇÃO GERAL	532.000,00			532.000,00
13 122 0414	GESTÃO ADMINISTRATIVA DA CULTURA E TURISMO	532.000,00			532.000,00
13 392	DIFUSÃO CULTURAL	726.000,00			726.000,00
13 392 1302	EVENTOS CÍVICOS E CULTURAS	596.000,00			596.000,00
13 392 1303	DIFUSÃO CULTURA: MÚSICA, TEATRO E DANÇA	20.000,00			20.000,00
13 392 1304	EXPANSÃO E AMPLIAÇÃO DA CULTURA E TURISMO	110.000,00			110.000,00
15	URBANISMO	1.100.000,00	850.000,00		1.950.000,00
15 244	ASSISTÊNCIA COMUNITÁRIA	20.000,00			20.000,00
15 244 1508	HABITAÇÃO POPULAR	20.000,00			20.000,00
15 451	INFRAESTRUTURA URBANA	1.040.000,00	850.000,00		1.890.000,00
15 451 1501	EXPANSÃO FÍSICA DOS PRÉDIOS PÚBLICOS	30.000,00			30.000,00
15 451 1503	CEMITÉRIO MUNICIPAL	35.000,00			35.000,00
15 451 1504	INFRA ESTRUTURA URBANA	105.000,00	260.000,00		365.000,00
15 451 1505	LIMPEZA PÚBLICA	865.000,00	100.000,00		965.000,00
15 451 1507	FEM	5.000,00	490.000,00		495.000,00
15 813	LAZER	40.000,00			40.000,00
15 813 1506	REVITALIZANDO PRAÇAS E CANTEIROS	40.000,00			40.000,00
17	SANEAMENTO	30.000,00	20.000,00		50.000,00
17 512	SANEAMENTO BÁSICO URBANO	10.000,00	20.000,00		30.000,00
17 512 1701	SANEAMENTO E ESGOTAMENTO SANITÁRIO	10.000,00	20.000,00		30.000,00
17 544	RECURSOS HÍDRICOS	20.000,00			20.000,00
17 544 1701	SANEAMENTO E ESGOTAMENTO SANITÁRIO	20.000,00			20.000,00
18	GESTÃO AMBIENTAL	9.000,00			9.000,00
18 541	PRESERVAÇÃO E CONSERVAÇÃO AMBIENTAL	9.000,00			9.000,00
18 541 1801	EDUCAÇÃO AMBIENTAL	9.000,00			9.000,00
20	AGRICULTURA	339.000,00	100.000,00		439.000,00
20 605	ABASTECIMENTO	108.000,00	20.000,00		128.000,00
20 605 2001	MECANIZAÇÃO DA AGRICULTURA	18.000,00	20.000,00		38.000,00
20 605 2003	ÁGUA PARA TODOS	90.000,00			90.000,00
20 608	EXTENSÃO RURAL	231.000,00	80.000,00		311.000,00
20 606 2001	MECANIZAÇÃO DA AGRICULTURA	165.000,00	80.000,00		245.000,00
20 606 2002	PROMOÇÃO DO ABASTECIMENTO E DA PECUÁRIA: MATADOUROS, AÇOUGUES E MERCADOS	66.000,00			66.000,00
25	ENERGIA	610.000,00			610.000,00
25 752	ENERGIA ELÉTRICA	610.000,00			610.000,00
25 752 2501	ILUMINANDO NOSSA CIDADE	610.000,00			610.000,00
26	TRANSPORTE	20.000,00			20.000,00
26 782	TRANSPORTE RODOVIÁRIO	20.000,00			20.000,00
26 782 2601	OBRAS RODOVIÁRIAS	20.000,00			20.000,00

mgasilva



Documento Assinado Digitalmente por: MARIA DAS GRACAS DE ARRUDA SILVA
 Aceite em: https://etce.tcepe.gov.br/portal/validarDocumento.aspx?Codigo=67a3e035-1a66-475d-876-1052dd729ce5d



PREFEITURA DE LAGOA DO ITAENGA

Rua 21 de Abril, 01 - CNPJ:11097250/0001-08

Orçamento Programa - Exercício de 2016

Anexo 09
Page

**DESPESA POR FUNÇÃO, SUBFUNÇÃO E PROGRAMAS
CONFORME O VÍNCULO COM OS RECURSOS**
(Inc.II, § 2º, Art.2º)

Código	Especificação	Ordinário	Vinculado	Adm. Indireta	Total
27	DESPORTO E LAZER	611.000,00	10.000,00		621.000,00
27 122	ADMINISTRAÇÃO GERAL	411.000,00			411.000,00
27 122 0417	GESTÃO ADMINISTRATIVA DE JUVENTUDE E ESPORTE	411.000,00			411.000,00
27 812	DESPORTO COMUNITÁRIO	35.000,00	10.000,00		45.000,00
27 812 2701	ESPORTE PARA TODOS	10.000,00	10.000,00		20.000,00
27 812 2702	AVANÇANDO COM O ESPORTE	25.000,00			25.000,00
27 813	LAZER	165.000,00			165.000,00
27 813 2701	ESPORTE PARA TODOS	165.000,00			165.000,00
28	ENCARGOS ESPECIAIS	2.110.000,00		100.000,00	2.210.000,00
28 843	SERVIÇO DA DÍVIDA INTERNA	2.105.000,00			2.105.000,00
28 843 0000	ENCARGOS ESPECIAIS	2.105.000,00			2.105.000,00
28 846	OUTROS ENCARGOS ESPECIAIS	5.000,00		100.000,00	105.000,00
28 846 0000	ENCARGOS ESPECIAIS	5.000,00			5.000,00
28 846 0002	ENCARGOS ESPECIAIS			100.000,00	100.000,00
99	RESERVA DE CONTINGÊNCIA	670.800,00			670.800,00
99 999	RESERVA DE CONTINGÊNCIA	670.800,00			670.800,00
99 999 9999	RESERVA DE CONTIGÊNCIA	670.800,00			670.800,00
TOTAL		24.065.000,00	22.837.000,00	22.098.000,00	69.000.000,00

mgasilva



Documento Assinado Digitalmente por: MARIA DAS GRACAS DE ARRUDA SILVA
Acesse em: <https://etce.tce.pe.gov.br/ppv/validadoc.seam> Código do documento: 67a3e035-fce6-465d-a876-1052dc729e5d



PREFEITURA DE LAGOA DO ITAENGA

Rua 21 de Abril, 01 - CNPJ:11097250/0001-08

Orçamento Programa - Exercício de 2022

Anexo 09

Page

DEMONSTRATIVO DAS DESPESAS POR ORGÃO E FUNÇÕES DE GOVERNO

(Inc. II, § 2º, Art. 2º)

Orgão:			Valor
01 01		CORPO DELIBERATIVO E SECRETARIA	
Função	01	LEGISLATIVA	2.355.700,00
Função	09	PREVIDENCIA SOCIAL	346.500,00
02 01		GABINETE DO PREFEITO	
Função	04	ADMINISTRAÇÃO	1.201.000,00
Função	08	ASSISTENCIA SOCIAL	320.000,00
02 02		SECRETARIA DE ASSUNTOS JURÍDICOS	
Função	04	ADMINISTRAÇÃO	293.000,00
Função	06	SEGURANÇA PÚBLICA	210.000,00
02 03		SECRETARIA DE ADMINISTRAÇÃO E DESENVOLVIMENTO ECONÓMICO	
Função	04	ADMINISTRAÇÃO	3.823.000,00
02 04		SECRETARIA DE FINANÇAS	
Função	04	ADMINISTRAÇÃO	1.297.000,00
Função	28	ENCARGOS ESPECIAIS	2.110.000,00
Função	99	RESERVA DE CONTINGÊNCIA	670.800,00
02 05		SECRETARIA DE EDUCAÇÃO	
Função	12	EDUCAÇÃO	22.072.000,00
02 06		SECRETARIA MUNICIPAL DE CULTURA E TURISMO	
Função	13	CULTURA	1.238.000,00
02 07		SECRETARIA DE AGRICULTURA E MEIO AMBIENTE	
Função	04	ADMINISTRAÇÃO	2.533.000,00
Função	18	GESTÃO AMBIENTAL	9.000,00
Função	20	AGRICULTURA	401.000,00
02 10		SECRETARIA DE INFRAESTRUTURA, URBANISMO E HABITAÇÃO	
Função	04	ADMINISTRAÇÃO	3.721.000,00
Função	13	CULTURA	20.000,00
Função	15	URBANISMO	1.455.000,00
Função	17	SANEAMENTO	50.000,00
Função	20	AGRICULTURA	38.000,00
Função	25	ENERGIA	610.000,00
Função	26	TRANSPORTE	20.000,00
Função	27	DESPORTO E LAZER	20.000,00

mgasilva

**PREFEITURA DE LAGOA DO ITAENGA**

Rua 21 de Abril, 01 - CNPJ:11097250/0001-08

Orçamento Programa - Exercício de 2022

Anexo 09

Page

DEMONSTRATIVO DAS DESPESAS POR ORGÃO E FUNÇÕES DE GOVERNO

(Inc. II, § 2º, Art. 2º)

Orgão:			Valor
02 12	SECRETARIA MUNICIPAL DE GOVERNO		
Função	04	ADMINISTRAÇÃO	977.000,00
Orgão:	02 13	SECRETARIA MUNICIPAL DE JUVENTUDE E ESPORTE	Valor
Função	27	DESPORTO E LAZER	601.000,00
Orgão:	03 01	FUNDO MUNICIPAL DE SAÚDE	Valor
Função	10	SAÚDE	18.112.000,00
Orgão:	03 02	FUNDO MUNICIPAL DE ASSISTENCIA SOCIAL	Valor
Função	08	ASSISTENCIA SOCIAL	2.970.000,00
Orgão:	03 03	FUNDO MUNICIPAL DA CRIANÇA E DO ADOLESCENTE	Valor
Função	08	ASSISTENCIA SOCIAL	754.000,00
Função	28	ENCARGOS ESPECIAIS	100.000,00
Orgão:	03 04	FUNDO MUNICIPAL DE APOIO AO DESENVOLVIMENTO MUNICIPAL - FEM	Valor
Função	08	ASSISTENCIA SOCIAL	15.000,00
Função	15	URBANISMO	495.000,00
Orgão:	03 05	CONSELHO MUNICIPAL DA CRIANÇA E DO ADOLESCENTE	Valor
Função	08	ASSISTENCIA SOCIAL	142.000,00
Orgão:	03 06	FUNDO MUNICIPL DO IDOSO	Valor
Função	08	ASSISTENCIA SOCIAL	20.000,00
TOTAL GERAL			69.000.000,00

RESUMO DO TOTAL ORÇADO POR ORGÃO

01 01	CORPO DELIBERATIVO E SECRETARIA	2.702.200,00
02 01	GABINETE DO PREFEITO	1.521.000,00
02 02	SECRETARIA DE ASSUNTOS JURÍDICOS	503.000,00
02 03	SECRETARIA DE ADMINISTRAÇÃO E DESENVOLVIMENTO ECONÔMICO	8.225.000,00
02 04	SECRETARIA DE FINANÇAS	4.077.800,00
02 05	SECRETARIA DE EDUCAÇÃO	22.072.000,00
02 06	SECRETARIA MUNICIPAL DE CULTURA E TURISMO	1.238.000,00
02 07	SECRETARIA DE AGRICULTURA E MEIO AMBIENTE	2.943.000,00
02 10	SECRETARIA DE INFRAESTRUTURA, URBANISMO E HABITAÇÃO	4.034.000,00
02 12	SECRETARIA MUNICIPAL DE GOVERNO	977.000,00
02 13	SECRETARIA MUNICIPAL DE JUVENTUDE E ESPORTE	601.000,00

*mgasilis*Documento Assinado Digitalmente por: MARIA DAS GRACAS DE ARRUDA SILVA
Acesse em: <https://etce.tce.pe.gov.br/ppp/validadoc.aspx> Código do documento: 67a3e035-fe26-465d-a876-1052dc729e5d



PREFEITURA DE LAGOA DO ITAENGA

Rua 21 de Abril, 01 - CNPJ:11097250/0001-08

Orçamento Programa - Exercício de 2022

Anexo 05

Page

DEMONSTRATIVO DAS DESPESAS POR ORGÃO E FUNÇÕES DE GOVERNO

(Inc. II, § 2º, Art. 2º)

03 01	FUNDO MUNICIPAL DE SAÚDE	18.112.000,00
03 02	FUNDO MUNICIPAL DE ASSISTENCIA SOCIAL	2.970.000,00
03 03	FUNDO MUNICIPAL DA CRIANÇA E DO ADOLESCENTE	854.000,00
03 04	FUNDO MUNICIPAL DE APOIO AO DESENVOLVIMENTO MUNICIPAL DA CRIANÇA E DO ADOLESCENTE	142.000,00
03 05	CONSELHO MUNICIPAL DA CRIANÇA E DO ADOLESCENTE	20.000,00
03 06	FUNDO MUNICIPL DO IDOSO	
TOTAL		69.000.000,00

RESUMO DO TOTAL ORÇADO POR FUNÇÃO

01	LEGISLATIVA	2.355.700,00
04	ADMINISTRAÇÃO	13.845.000,00
06	SEGURANÇA PÚBLICA	210.000,00
08	ASSISTENCIA SOCIAL	4.221.000,00
09	PREVIDENCIA SOCIAL	346.500,00
10	SAÚDE	18.112.000,00
12	EDUCAÇÃO	22.072.000,00
13	CULTURA	1.258.000,00
15	URBANISMO	1.950.000,00
17	SANEAMENTO	50.000,00
18	GESTÃO AMBIENTAL	9.000,00
20	AGRICULTURA	439.000,00
25	ENERGIA	610.000,00
26	TRANSPORTE	20.000,00
27	DESPORTO E LAZER	621.000,00
28	ENCARGOS ESPECIAIS	2.210.000,00
99	RESERVA DE CONTINGÊNCIA	670.800,00
TOTAL		69.000.000,00

mgssilva



PREFEITURA DE LAGOA DO ITAENGA

Rua 21 de Abril, 01 - CNPJ:11097250/0001-08

Orçamento Programa - Exercício de 2022

QUADRO AUXILIAR DE DETALHAMENTO DA DESPESA

PODER	01	PODER LEGISLATIVO							
ORGÃO	01	CORPO DELIBERATIVO E SECRETARIA							
UNIDADE	00	CORPO DELIBERATIVO E SECRETARIA							
Aplicação Programada			Proj/Ativ	Finalidade	Categoria	Detalhada	Total Grupo	Total Categ.	Total
				F.R. - C.A.					
CONSTRUÇÃO, REFORMA E/OU AMPLIAÇÃO DO PRÉDIO DA CÂMARA			01.031.0001.1001.0000						80.000,00
4	4	DESPESAS DE CAPIT INVESTIMENTOS					80.000,00	80.000,00	
		OBRAS E INSTALAÇÕES		0.01.00.001.001	4.4.90.51.00	80.000,00			
REEQUIPAMENTO DA UNIDADE			01.031.0001.1002.0000						40.000,00
4	4	DESPESAS DE CAPIT INVESTIMENTOS					40.000,00	40.000,00	
		EQUIPAMENTOS E MATERIAL PERMANENTE		0.01.00.001.001	4.4.90.52.00	40.000,00			
MANUTENÇÃO DAS ATIVIDADES LEGISLATIVAS			01.031.0001.2001.0000						1.069.000,00
3	3	DESPESAS CORREN PESSOAL E ENCARGOS SOCIAIS					1.029.000,00	1.069.000,00	
		VENCIMENTOS E VANTAGENS FIXAS - PESSOAL CIVIL		0.01.00.001.001	3.1.90.11.00	1.029.000,00			
		3 OUTRAS DESPESAS CORRENTES					40.000,00		
		DIÁRIAS - CIVIL		0.01.00.001.001	3.3.90.14.00	40.000,00			
MANUTENÇÃO DOS SERVIÇOS ADMINISTRATIVOS			01.031.0001.2133.0000						997.650,00
3	3	DESPESAS CORREN PESSOAL E ENCARGOS SOCIAIS					633.550,00	997.650,00	
		VENCIMENTOS E VANTAGENS FIXAS - PESSOAL CIVIL		0.01.00.001.001	3.1.90.11.00	632.500,00			
		OUTRAS DESPESAS VARIÁVEIS - PESSOAL CIVIL		0.01.00.001.001	3.1.90.16.00	1.050,00			
		3 OUTRAS DESPESAS CORRENTES					364.100,00		
		DIÁRIAS - CIVIL		0.01.00.001.001	3.3.90.14.00	20.000,00			
		MATERIAL DE CONSUMO		0.01.00.001.001	3.3.90.30.00	50.000,00			
		PASSAGENS E DESPESAS COM LOCOMOÇÃO		0.01.00.001.001	3.3.90.33.00	2.100,00			
		SERVIÇOS DE CONSULTORIA		0.01.00.001.001	3.3.90.35.00	15.750,00			
		OUTROS SERVIÇOS DE TERCEIROS - PESSOA FÍSICA		0.01.00.001.001	3.3.90.36.00	21.000,00			
		OUTROS SERVIÇOS DE TERCEIROS - PESSOA JURÍDICA		0.01.00.001.001	3.3.90.39.00	250.000,00			
		DESPESAS DE EXERCÍCIOS ANTERIORES		0.01.00.001.001	3.3.90.92.00	6.250,00			
VERBA DE REPRESENTAÇÃO DA PRESIDÊNCIA			01.031.0001.2134.0000						94.500,00
3	3	DESPESAS CORREN OUTRAS DESPESAS CORRENTES					94.500,00	94.500,00	
		INDENIZAÇÕES E RESTITUIÇÕES		0.01.00.001.001	3.3.90.93.00	94.500,00			
ENCARGOS COM INATIVOS E PENSIONISTAS			01.031.0001.2135.0000						74.550,00
3	3	DESPESAS CORREN PESSOAL E ENCARGOS SOCIAIS					74.550,00	74.550,00	
		Pensões do RPPS e do Militar		0.01.00.001.001	3.1.90.03.00	74.550,00			
CONTRIBUIÇÕES PREVIDENCIÁRIAS			09.271.0001.9001.0000						346.500,00
3	3	DESPESAS CORREN PESSOAL E ENCARGOS SOCIAIS					346.500,00	346.500,00	
		OBRIGAÇÕES PATRONAIS		0.01.00.001.001	3.1.90.13.00	346.500,00			

mgasilva



Documento Assinado Digitalmente por: MARIA DAS GRACAS DE ARRUDA SILVA
 Acesse em: <https://etec.tce.pe.gov.br/ppv/validarDocumento.aspx> Código do documento: 67a3e035-fee6-465d-a876-1052dc729e5d



PREFEITURA DE LAGOA DO ITAENGA

Rua 21 de Abril, 01 - CNPJ:11097250/0001-08

Orçamento Programa - Exercício de 2022

Page 2

QUADRO AUXILIAR DE DETALHAMENTO DA DESPESA

PODER	01	PODER LEGISLATIVO
ORGÃO	01	CORPO DELIBERATIVO E SECRETARIA
UNIDADE	00	CORPO DELIBERATIVO E SECRETARIA

Aplicacao Programada	Proj/Ativ	Finalidade	Categoria	Detalhada	TotalGrupo	Total Categ.	Total
		F.R. - C.A.					
TOTAL							2.702.200,00

M. G. Silva



PREFEITURA DE LAGOA DO ITAENGA

Rua 21 de Abril, 01 - CNPJ:11097250/0001-08

Orçamento Programa - Exercício de 2022

QUADRO AUXILIAR DE DETALHAMENTO DA DESPESA

PODER	02	PODER EXECUTIVO
ORGÃO	01	GABINETE DO PREFEITO
UNIDADE	01	GABINETE DO PREFEITO

Aplicacao Programada	Proj/Ativ	Finalidade F.R. - C.A.	Categoria	Detalhada	Total Grupo	Total Categ.	Total
MANUTENÇÃO DAS ATIVIDADES GERAIS DO GABINETE	04.122.0401.2003.0000						1.060,00,00
3	DESPESAS CORREN					1.060,00,00	
1	PESSOAL E ENCARGOS SOCIAIS				1.010,000,00		
	CONTRATAÇÃO POR TEMPO DETERMINADO	0.01.00.001.001	3.1.90.04.00	100,000,00			
	VENCIMENTOS E VANTAGENS FIXAS - PESSOAL CIVIL	0.01.00.001.001	3.1.90.11.00	650,000,00			
	OBRIGAÇÕES PATRONAIS	0.01.00.001.001	3.1.90.13.00	180,000,00			
	INDENIZAÇÕES E RESTITUIÇÕES TRABALHISTAS	0.01.00.001.001	3.1.90.94.00	80,000,00			
3	OUTRAS DESPESAS CORRENTES				50,000,00		
	DIÁRIAS - CIVIL	0.01.00.001.001	3.3.90.14.00	10,000,00			
	MATERIAL DE CONSUMO	0.01.00.001.001	3.3.90.30.00	5,000,00			
	PASSAGENS E DESPESAS COM LOCOMOÇÃO	0.01.00.001.001	3.3.90.33.00	5,000,00			
	OUTROS SERVIÇOS DE TERCEIROS - PESSOA FÍSICA	0.01.00.001.001	3.3.90.36.00	15,000,00			
	OUTROS SERVIÇOS DE TERCEIROS - PESSOA JURÍDICA	0.01.00.001.001	3.3.90.39.00	15,000,00			
MANUTENÇÃO DAS ATIVIDADES GERAIS DO CONTROLE INTERNO	04.124.0401.2005.0000						141,000,00
3	DESPESAS CORREN					141,000,00	
1	PESSOAL E ENCARGOS SOCIAIS				125,000,00		
	VENCIMENTOS E VANTAGENS FIXAS - PESSOAL CIVIL	0.01.00.001.001	3.1.90.11.00	100,000,00			
	OBRIGAÇÕES PATRONAIS	0.01.00.001.001	3.1.90.13.00	25,000,00			
3	OUTRAS DESPESAS CORRENTES				16,000,00		
	DIÁRIAS - CIVIL	0.01.00.001.001	3.3.90.14.00	1,000,00			
	MATERIAL DE CONSUMO	0.01.00.001.001	3.3.90.30.00	5,000,00			
	OUTROS SERVIÇOS DE TERCEIROS - PESSOA FÍSICA	0.01.00.001.001	3.3.90.36.00	5,000,00			
	OUTROS SERVIÇOS DE TERCEIROS - PESSOA JURÍDICA	0.01.00.001.001	3.3.90.39.00	5,000,00			
MANUTENÇÃO DAS ATIVIDADES DO CONSELHO TUTELAR	08.243.0401.2173.0000						275,000,00
3	DESPESAS CORREN					225,000,00	
1	PESSOAL E ENCARGOS SOCIAIS				125,000,00		
	VENCIMENTOS E VANTAGENS FIXAS - PESSOAL CIVIL	0.01.00.001.001	3.1.90.11.00	100,000,00			
	OBRIGAÇÕES PATRONAIS	0.01.00.001.001	3.1.90.13.00	25,000,00			
3	OUTRAS DESPESAS CORRENTES				100,000,00		
	DIÁRIAS - CIVIL	0.01.00.001.001	3.3.90.14.00	10,000,00			
	MATERIAL DE CONSUMO	0.01.00.001.001	3.3.90.30.00	30,000,00			
	OUTROS SERVIÇOS DE TERCEIROS - PESSOA FÍSICA	0.01.00.001.001	3.3.90.36.00	10,000,00			
	OUTROS SERVIÇOS DE TERCEIROS - PESSOA JURÍDICA	0.01.00.001.001	3.3.90.39.00	50,000,00			
4	DESPESAS DE CAPIT					50,000,00	
4	INVESTIMENTOS				50,000,00		
	EQUIPAMENTOS E MATERIAL PERMANENTE	0.01.00.001.001	4.4.90.52.00	50,000,00			
ATIVIDADES DA COORDENADORIA DA MULHER	08.244.0813.2105.0000						45,000,00
3	DESPESAS CORREN					40,000,00	
1	PESSOAL E ENCARGOS SOCIAIS				20,000,00		
	CONTRATAÇÃO POR TEMPO DETERMINADO	0.01.00.001.001	3.1.90.04.00	20,000,00			
3	OUTRAS DESPESAS CORRENTES				20,000,00		
	MATERIAL DE CONSUMO	0.01.00.001.001	3.3.90.30.00	5,000,00			
	OUTROS SERVIÇOS DE TERCEIROS - PESSOA FÍSICA	0.01.00.001.001	3.3.90.36.00	10,000,00			
	OUTROS SERVIÇOS DE TERCEIROS - PESSOA JURÍDICA	0.01.00.001.001	3.3.90.39.00	5,000,00			
4	DESPESAS DE CAPIT					5,000,00	

mgasilva



Documento Assinado Digitalmente por: MARIA DAS GRACAS DE ARRUDA SILVA
 Acesse em: https://etce.tce.pe.gov.br/ppv/validarDoc.aspx?Codigo_documento:67a3e035-fee6-465d-a876-1052dc729e5d



PREFEITURA DE LAGOA DO ITAENGA

Rua 21 de Abril, 01 - CNPJ:11097250/0001-08

Orçamento Programa - Exercício de 2022

Página 4

QUADRO AUXILIAR DE DETALHAMENTO DA DESPESA

PODER	02	PODER EXECUTIVO
ORGÃO	01	GABINETE DO PREFEITO
UNIDADE	01	GABINETE DO PREFEITO

Aplicacao Programada	Proj/Ativ	Finalidade	Categoria	Detalhada	Total Grupo	Total Categ.	Total
		F.R. - C.A.					
ATIVIDADES DA COORDENADORIA DA MULHER	08.244.0813.2105.0000						45.000,00
4 DESPESAS DE CAPIT						5.000,00	
4 INVESTIMENTOS					5.000,00		
EQUIPAMENTOS E MATERIAL PERMANENTE		0.01.00.001.001	4.4.90.52.00	5.000,00			
TOTAL							1.621.000,00

mgasilva



Documento Assinado Digitalmente por: MARIA DAS GRACAS DE ARRUDA SILVA
 Acesse em: <https://etcd.tee.pe.gov.br/ppv/validacao/secao/Codigo-do-documento:67a3e035-fee6-4650-ba876-1052dc729e5d>



PREFEITURA DE LAGOA DO ITAENGA

Rua 21 de Abril, 01 - CNPJ:11097250/0001-08

Orçamento Programa - Exercício de 2022

Página 5

QUADRO AUXILIAR DE DETALHAMENTO DA DESPESA

PODER	02	PODER EXECUTIVO
ORGÃO	02	SECRETARIA DE ASSUNTOS JURÍDICOS
UNIDADE	01	SECRETARIA DE ASSUNTOS JURÍDICOS

Aplicação Programada	Proj/Ativ	Finalidade F.R. - C.A.	Categoria	Detalhada	Total Grupo	Total Categ.	Total
MANUTENÇÃO DAS ATIVIDADES GERAIS DA PROCURADORIA	04.122.0409.2007.0000						293.000,00
3	DESPESAS CORREN					283.000,00	
1	PESSOAL E ENCARGOS SOCIAIS				245.000,00		
	CONTRATAÇÃO POR TEMPO DETERMINADO	0.01.00.001.001	3.1.90.04.00	15.000,00			
	VENCIMENTOS E VANTAGENS FIXAS - PESSOAL CIVIL	0.01.00.001.001	3.1.90.11.00	140.000,00			
	OBRIGAÇÕES PATRONAIS	0.01.00.001.001	3.1.90.13.00	40.000,00			
	INDENIZAÇÕES E RESTITUIÇÕES TRABALHISTAS	0.01.00.001.001	3.1.90.94.00	50.000,00			
3	OUTRAS DESPESAS CORRENTES				38.000,00		
	DIÁRIAS - CIVIL	0.01.00.001.001	3.3.90.14.00	1.000,00			
	MATERIAL DE CONSUMO	0.01.00.001.001	3.3.90.30.00	2.000,00			
	OUTROS SERVIÇOS DE TERCEIROS - PESSOA FÍSICA	0.01.00.001.001	3.3.90.36.00	25.000,00			
	OUTROS SERVIÇOS DE TERCEIROS - PESSOA JURÍDICA	0.01.00.001.001	3.3.90.39.00	10.000,00			
4	DESPESAS DE CAPIT					10.000,00	
4	INVESTIMENTOS				10.000,00		
	EQUIPAMENTOS E MATERIAL PERMANENTE	0.01.00.001.001	4.4.90.52.00	10.000,00			
MANUTENÇÃO DAS ATIVIDADES DA GUARDA MUNICIPAL DO MUNICÍPIO	06.182.0410.2011.0000						210.000,00
3	DESPESAS CORREN					200.000,00	
1	PESSOAL E ENCARGOS SOCIAIS				125.000,00		
	VENCIMENTOS E VANTAGENS FIXAS - PESSOAL CIVIL	0.01.00.001.001	3.1.90.11.00	100.000,00			
	OBRIGAÇÕES PATRONAIS	0.01.00.001.001	3.1.90.13.00	25.000,00			
3	OUTRAS DESPESAS CORRENTES				75.000,00		
	MATERIAL DE CONSUMO	0.01.00.001.001	3.3.90.30.00	45.000,00			
	OUTROS SERVIÇOS DE TERCEIROS - PESSOA FÍSICA	0.01.00.001.001	3.3.90.36.00	20.000,00			
	OUTROS SERVIÇOS DE TERCEIROS - PESSOA JURÍDICA	0.01.00.001.001	3.3.90.39.00	10.000,00			
4	DESPESAS DE CAPIT					10.000,00	
4	INVESTIMENTOS				10.000,00		
	EQUIPAMENTOS E MATERIAL PERMANENTE	0.01.00.001.001	4.4.90.52.00	10.000,00			
TOTAL							503.000,00

masselus



PREFEITURA DE LAGOA DO ITAENGA

Rua 21 de Abril, 01 - CNPJ:11097250/0001-08

Orçamento Programa - Exercício de 2022

QUADRO AUXILIAR DE DETALHAMENTO DA DESPESA

PODER	02	PODER EXECUTIVO
ORGÃO	03	SECRETARIA DE ADMINISTRAÇÃO E DESENVOLVIMENTO ECONÔMICO
UNIDADE	01	SECRETARIA DE ADMINISTRAÇÃO E DESENVOLVIMENTO ECONÔMICO

Aplicação Programada	Proj/Ativ	Finalidade	Categoria	Detalhada	Total Grupo	Total Categ.	Total
		F.R. - C.A.					
MANUTENÇÃO DOS CONSELHOS MUNICIPAIS	04.032.0403.2008.0000						8.000,00
3	DESPESAS CORREN					8.000,00	
3	OUTRAS DESPESAS CORRENTES				8.000,00		
	DIÁRIAS - CIVIL	0.01.00.001.001	3.3.90.14.00	2.000,00			
	MATERIAL DE CONSUMO	0.01.00.001.001	3.3.90.30.00	2.000,00			
	OUTROS SERVIÇOS DE TERCEIROS - PESSOA FÍSICA	0.01.00.001.001	3.3.90.36.00	2.000,00			
	OUTROS SERVIÇOS DE TERCEIROS - PESSOA JURÍDICA	0.01.00.001.001	3.3.90.39.00	2.000,00			
MANUTENÇÃO DAS ATIVIDADES GERAIS DA SECRETARIA DE ADMINISTRAÇÃO E DESENVOLVIMENTO ECONÔMICO	04.122.0411.2010.0000						3.780.000,00
3	DESPESAS CORREN					3.740.000,00	
1	PESSOAL E ENCARGOS SOCIAIS				2.690.000,00		
	Aposentadorias, Reserva Remunerada e Reformas	0.01.00.001.001	3.1.90.01.00	640.000,00			
	Pensões do RPPS e do Militar	0.01.00.001.001	3.1.90.03.00	50.000,00			
	CONTRATAÇÃO POR TEMPO DETERMINADO	0.01.00.001.001	3.1.90.04.00	500.000,00			
	VENCIMENTOS E VANTAGENS FIXAS - PESSOAL CIVIL	0.01.00.001.001	3.1.90.11.00	950.000,00			
	OBRIGAÇÕES PATRONAIS	0.01.00.001.001	3.1.90.13.00	300.000,00			
	INDENIZAÇÕES E RESTITUIÇÕES TRABALHISTAS	0.01.00.001.001	3.1.90.94.00	260.000,00			
3	OUTRAS DESPESAS CORRENTES				1.060.000,00		
	DIÁRIAS - CIVIL	0.01.00.001.001	3.3.90.14.00	3.000,00			
	MATERIAL DE CONSUMO	0.01.00.001.001	3.3.90.30.00	70.000,00			
	PASSAGENS E DESPESAS COM LOCOMOÇÃO	0.01.00.001.001	3.3.90.33.00	1.000,00			
	OUTROS SERVIÇOS DE TERCEIROS - PESSOA FÍSICA	0.01.00.001.001	3.3.90.36.00	70.000,00			
	OUTROS SERVIÇOS DE TERCEIROS - PESSOA JURÍDICA	0.01.00.001.001	3.3.90.39.00	900.000,00			
	OBRIGAÇÕES TRIBUTÁRIAS E CONTRIBUTIVAS	0.01.00.001.001	3.3.90.47.00	1.000,00			
	DESPESAS DE EXERCÍCIOS ANTERIORES	0.01.00.001.001	3.3.90.92.00	5.000,00			
4	DESPESAS DE CAPIT					40.000,00	
4	INVESTIMENTOS				40.000,00		
	EQUIPAMENTOS E MATERIAL PERMANENTE	0.01.00.001.001	4.4.90.52.00	40.000,00			
CONTRIBUIÇÕES A ENTIDADES ADMINISTRATIVAS (AMUPE,CNM,ENTRE OUTRAS)	04.122.0411.2156.0000						35.000,00
3	DESPESAS CORREN					35.000,00	
3	OUTRAS DESPESAS CORRENTES				35.000,00		
	CONTRIBUIÇÕES	0.01.00.001.001	3.3.50.41.00	35.000,00			
TOTAL							3.823.000,00

mgssilva



PREFEITURA DE LAGOA DO ITAENGA

Rua 21 de Abril, 01 - CNPJ:11097250/0001-08

Orçamento Programa - Exercício de 2022

Page 7

QUADRO AUXILIAR DE DETALHAMENTO DA DESPESA

PODER	02	PODER EXECUTIVO
ORGÃO	04	SECRETARIA DE FINANÇAS
UNIDADE	01	SECRETARIA DE FINANÇAS

Aplicacao Programada	Proj/Ativ	Finalidade F.R. - C.A.	Categoria	Detalhada	TotalGrupo	Total Categ.	Total
MANUTENÇÃO DAS ATIVIDADES GERAIS DA SECRETARIA DE FINANÇAS	04.122.0412.2123.0000						612.000,00
3 DESPESAS CORREN						597.000,00	
1 PESSOAL E ENCARGOS SOCIAIS					280.000,00		
VENCIMENTOS E VANTAGENS FIXAS - PESSOAL CIVIL		0.01.00.001.001	3.1.90.11.00	190.000,00			
OBRIGAÇÕES PATRONAIS		0.01.00.001.001	3.1.90.13.00	40.000,00			
INDENIZAÇÕES E RESTITUIÇÕES TRABALHISTAS		0.01.00.001.001	3.1.90.94.00	50.000,00			
3 OUTRAS DESPESAS CORRENTES					317.000,00		
DIÁRIAS - CIVIL		0.01.00.001.001	3.3.90.14.00	5.000,00			
MATERIAL DE CONSUMO		0.01.00.001.001	3.3.90.30.00	5.000,00			
PASSAGENS E DESPESAS COM LOCOMOÇÃO		0.01.00.001.001	3.3.90.33.00	2.000,00			
SERVIÇOS DE CONSULTORIA		0.01.00.001.001	3.3.90.35.00	150.000,00			
OUTROS SERVIÇOS DE TERCEIROS - PESSOA FÍSICA		0.01.00.001.001	3.3.90.36.00	5.000,00			
OUTROS SERVIÇOS DE TERCEIROS - PESSOA JURÍDICA		0.01.00.001.001	3.3.90.39.00	150.000,00			
4 DESPESAS DE CAPIT						15.000,00	
4 INVESTIMENTOS					15.000,00		
EQUIPAMENTOS E MATERIAL PERMANENTE		0.01.00.001.001	4.4.90.52.00	15.000,00			
OBRIGAÇÕES TRIBUTÁRIAS E CONTRIBUITIVAS DO MUNICÍPIO	04.123.0412.2016.0000						600.000,00
3 DESPESAS CORREN						600.000,00	
3 OUTRAS DESPESAS CORRENTES					600.000,00		
OBRIGAÇÕES TRIBUTÁRIAS E CONTRIBUITIVAS		0.01.00.001.001	3.3.90.47.00	600.000,00			
MANUTENÇÃO DAS ATIVIDADES DO SETOR TRIBUTÁRIO DO MUNICÍPIO	04.129.0406.2017.0000						85.000,00
3 DESPESAS CORREN						85.000,00	
3 OUTRAS DESPESAS CORRENTES					85.000,00		
MATERIAL DE CONSUMO		0.01.00.001.001	3.3.90.30.00	10.000,00			
PREMIAÇÕES CULTURAIS, ARTÍSTICAS, CIENTÍFICAS, DESPORT		0.01.00.001.001	3.3.90.31.00	20.000,00			
OUTROS SERVIÇOS DE TERCEIROS - PESSOA FÍSICA		0.01.00.001.001	3.3.90.36.00	35.000,00			
OUTROS SERVIÇOS DE TERCEIROS - PESSOA JURÍDICA		0.01.00.001.001	3.3.90.39.00	20.000,00			
PAGAMENTO DE DÍVIDAS PÚBLICAS	28.843.0000.0002.0000						5.000,00
3 DESPESAS CORREN						5.000,00	
2 JUROS E ENCARGOS DA DÍVIDA					5.000,00		
JUROS SOBRE A DÍVIDA POR CONTRATO		0.01.00.001.001	3.2.90.21.00	5.000,00			
PAGAMENTO DE PRECATÓRIOS E DECISÕES JUDICIAIS	28.843.0000.0003.0000						100.000,00
3 DESPESAS CORREN						100.000,00	
1 PESSOAL E ENCARGOS SOCIAIS					95.000,00		
SENTENÇAS JUDICIAIS		0.01.00.001.001	3.1.90.91.00	95.000,00			
3 OUTRAS DESPESAS CORRENTES					5.000,00		
SENTENÇAS JUDICIAIS		0.01.00.001.001	3.3.90.91.00	5.000,00			
AMORTIZAÇÃO DE DÍVIDAS PÚBLICAS	28.843.0000.0004.0000						2.000.000,00
4 DESPESAS DE CAPIT						2.000.000,00	
8 AMORTIZAÇÃO DA DÍVIDA					2.000.000,00		
PRINCIPAL DA DÍVIDA CONTRATUAL RESGATADA		0.01.00.001.001	4.6.90.71.00	2.000.000,00			

mgasilva



Documento Assinado Digitalmente por: MARA DAS GRAÇAS DE ARRUDA SILVA
 Acesse em: https://etcv.tce.pe.gov.br/ppv/validarDoc.aspx?inCo=150 do documento: 67a3e035-fee6-465d-a876-1052dc729e5d



PREFEITURA DE LAGOA DO ITAENGA

Rua 21 de Abril, 01 - CNPJ:11097250/0001-08

Orçamento Programa - Exercício de 2022

QUADRO AUXILIAR DE DETALHAMENTO DA DESPESA

PODER 02 PODER EXECUTIVO
 ORGÃO 04 SECRETARIA DE FINANÇAS
 UNIDADE 01 SECRETARIA DE FINANÇAS

Aplicacao Programada	Proj/Ativ	Finalidade F.R. - C.A.	Categoria	Detalhada	Total Grupo	Total Categ.	Total
AMORTIZAÇÃO DE DIVIDAS PÚBLICAS	28.843.0000.0004.0000						2.000,00
INDENIZAÇÕES E RESTITUIÇÕES DIVERSAS	28.846.0000.0006.0000						5.000,00
3 DESPESAS CORREN						5.000,00	
3 OUTRAS DESPESAS CORRENTES					5.000,00		
INDENIZAÇÕES E RESTITUIÇÕES		0.01.00.001.001	3.3.90.93.00	5.000,00			
RESERVA DE CONTINGÊNCIA	99.999.9999.9003.0000						670.800,00
9 RESERVA DE CONTII						670.800,00	
9 RESERVA DE CONTINGÊNCIA					670.800,00		
RESERVA DE CONTINGÊNCIA		0.01.00.001.001	9.9.99.99.00	670.800,00			
TOTAL							4.077.800,00

M. G. Silva



Documento Assinado Digitalmente por: MARIA DAS GRACAS DE ARRUDA SILVA
 Acesse em: https://etec.tce.pe.gov.br/ppv/validarDoc.aspx?CodigoDoDocumento:67a3e035-f806-465d-a876-1052dc729e5d



PREFEITURA DE LAGOA DO ITAENGA

Rua 21 de Abril, 01 - CNPJ:11097250/0001-08

Orçamento Programa - Exercício de 2022

Página

QUADRO AUXILIAR DE DETALHAMENTO DA DESPESA

PODER 02 PODER EXECUTIVO
ORGÃO 05 SECRETARIA DE EDUCAÇÃO
UNIDADE 01 SECRETARIA DE EDUCAÇÃO

Aplicação Programada	Proj/Ativ	Finalidade	Categoria	Detalhada	Total Grupo	Total Categ.	Total
		F.R. - C.A.					
MANUTENÇÃO DOS CONSELHOS DE EDUCAÇÃO	12.122.0407.2018.0000						10.000,00
3 DESPESAS CORREN						10.000,00	
3 OUTRAS DESPESAS CORRENTES					10.000,00		
DIÁRIAS - CIVIL		0.01.00.001.001	3.3.90.14.00	1.000,00			
MATERIAL DE CONSUMO		0.01.00.001.001	3.3.90.30.00	2.000,00			
OUTROS SERVIÇOS DE TERCEIROS - PESSOA FÍSICA		0.01.00.001.001	3.3.90.36.00	2.000,00			
OUTROS SERVIÇOS DE TERCEIROS - PESSOA JURÍDICA		0.01.00.001.001	3.3.90.39.00	5.000,00			
CONSTRUÇÃO, REFORMA E AMPLIAÇÃO DE IMOVEIS DA SECRETARIA DE EDUCAÇÃO	12.122.1210.1090.0000						20.000,00
4 DESPESAS DE CAPIT						20.000,00	
4 INVESTIMENTOS					20.000,00		
OBRAS E INSTALAÇÕES		0.01.00.001.001	4.4.90.51.00	20.000,00			
MANUTENÇÃO DAS ATIVIDADES GERAIS DA SECRETARIA DE EDUCAÇÃO	12.122.1210.2020.0000						480.000,00
3 DESPESAS CORREN						470.000,00	
1 PESSOAL E ENCARGOS SOCIAIS					275.000,00		
VENCIMENTOS E VANTAGENS FIXAS - PESSOAL CIVIL		0.01.00.001.001	3.1.90.11.00	180.000,00			
OBRIGAÇÕES PATRONAIS		0.01.00.001.001	3.1.90.13.00	45.000,00			
INDENIZAÇÕES E RESTITUIÇÕES TRABALHISTAS		0.01.00.001.001	3.1.90.94.00	50.000,00			
3 OUTRAS DESPESAS CORRENTES					195.000,00		
DIÁRIAS - CIVIL		0.01.00.001.001	3.3.90.14.00	10.000,00			
MATERIAL DE CONSUMO		0.01.00.001.001	3.3.90.30.00	20.000,00			
OUTROS SERVIÇOS DE TERCEIROS - PESSOA FÍSICA		0.01.00.001.001	3.3.90.36.00	60.000,00			
OUTROS SERVIÇOS DE TERCEIROS - PESSOA JURÍDICA		0.01.00.001.001	3.3.90.39.00	100.000,00			
INDENIZAÇÕES E RESTITUIÇÕES		0.01.00.001.001	3.3.90.93.00	5.000,00			
4 DESPESAS DE CAPIT						10.000,00	
4 INVESTIMENTOS					10.000,00		
EQUIPAMENTOS E MATERIAL PERMANENTE		0.01.00.001.001	4.4.90.52.00	10.000,00			
CAPACITAÇÃO, TREINAMENTO E QUALIFICAÇÃO DOS SERVIDORES	12.122.1210.2174.0000						50.000,00
3 DESPESAS CORREN						50.000,00	
3 OUTRAS DESPESAS CORRENTES					50.000,00		
MATERIAL DE CONSUMO		0.01.00.001.001	3.3.90.30.00	10.000,00			
OUTROS SERVIÇOS DE TERCEIROS - PESSOA FÍSICA		0.01.00.001.001	3.3.90.36.00	10.000,00			
OUTROS SERVIÇOS DE TERCEIROS - PESSOA JURÍDICA		0.01.00.001.001	3.3.90.39.00	30.000,00			
TOTAL							560.000,00

massuda



PREFEITURA DE LAGOA DO ITAENGA

Rua 21 de Abril, 01 - CNPJ:11097250/0001-08

Orçamento Programa - Exercício de 2022

QUADRO AUXILIAR DE DETALHAMENTO DA DESPESA

PODER 02 PODER EXECUTIVO
 ORGÃO 05 SECRETARIA DE EDUCAÇÃO
 UNIDADE 02 FUNDO MUNICIPAL DE EDUCAÇÃO - DIRETORIA DE ENSINO

Aplicação Programada	Proj/Ativ	Finalidade	Categoria	Detalhada	Total Grupo	Total Categ.	Total
		F.R. - C.A.					
MANUTENÇÃO DO PROGRAMA NACIONAL DE ALIMENTAÇÃO ESCOLAR - PNAE	12.306.1201.2022.0000						471.000,00
3 DESPESAS CORREN						471.000,00	
3 OUTRAS DESPESAS CORRENTES					471.000,00		
MATERIAL DE CONSUMO		0.01.00.001.001	3.3.90.30.00	50.000,00			
MATERIAL DE CONSUMO		0.05.03.122.001	3.3.90.30.00	401.000,00			
OUTROS SERVIÇOS DE TERCEIROS - PESSOA FÍSICA		0.01.00.001.001	3.3.90.36.00	10.000,00			
OUTROS SERVIÇOS DE TERCEIROS - PESSOA JURÍDICA		0.01.00.001.001	3.3.90.39.00	10.000,00			
MANUTENÇÃO DO PROGRAMA DE TRANSPORTE ESCOLAR	12.361.1202.2023.0000						661.000,00
3 DESPESAS CORREN						351.000,00	
3 OUTRAS DESPESAS CORRENTES					351.000,00		
MATERIAL DE CONSUMO		0.01.00.111.001	3.3.90.30.00	50.000,00			
MATERIAL DE CONSUMO		0.02.06.190.001	3.3.90.30.00	5.000,00			
MATERIAL DE CONSUMO		0.05.04.123.001	3.3.90.30.00	10.000,00			
OUTROS SERVIÇOS DE TERCEIROS - PESSOA FÍSICA		0.01.00.111.001	3.3.90.36.00	50.000,00			
OUTROS SERVIÇOS DE TERCEIROS - PESSOA FÍSICA		0.02.06.190.001	3.3.90.36.00	5.000,00			
OUTROS SERVIÇOS DE TERCEIROS - PESSOA FÍSICA		0.05.04.123.001	3.3.90.36.00	10.000,00			
OUTROS SERVIÇOS DE TERCEIROS - PESSOA JURÍDICA		0.01.00.111.001	3.3.90.39.00	50.000,00			
OUTROS SERVIÇOS DE TERCEIROS - PESSOA JURÍDICA		0.02.06.190.001	3.3.90.39.00	40.000,00			
OUTROS SERVIÇOS DE TERCEIROS - PESSOA JURÍDICA		0.05.04.123.001	3.3.90.39.00	131.000,00			
4 DESPESAS DE CAPIT						310.000,00	
4 INVESTIMENTOS					310.000,00		
EQUIPAMENTOS E MATERIAL PERMANENTE		0.01.00.111.001	4.4.90.52.00	10.000,00			
EQUIPAMENTOS E MATERIAL PERMANENTE		0.05.08.125.001	4.4.90.52.00	300.000,00			
CONSTRUÇÃO, REFORMA E/OU AMPLIAÇÃO DAS UNIDADES DE ENSINO FUNDAMENTAL, INCLUINDO QUADRAS	12.361.1204.1011.0000						460.000,00
4 DESPESAS DE CAPIT						460.000,00	
4 INVESTIMENTOS					460.000,00		
OBRAS E INSTALAÇÕES		0.01.00.111.001	4.4.90.51.00	50.000,00			
OBRAS E INSTALAÇÕES		0.05.02.120.001	4.4.90.51.00	10.000,00			
OBRAS E INSTALAÇÕES		0.05.08.125.001	4.4.90.51.00	400.000,00			
MANUTENÇÃO DO PROGRAMA SALÁRIO EDUCAÇÃO	12.361.1204.2024.0000						591.000,00
3 DESPESAS CORREN						471.000,00	
3 OUTRAS DESPESAS CORRENTES					471.000,00		
MATERIAL DE CONSUMO		0.05.02.120.001	3.3.90.30.00	200.000,00			
OUTROS SERVIÇOS DE TERCEIROS - PESSOA FÍSICA		0.05.02.120.001	3.3.90.36.00	30.000,00			
OUTROS SERVIÇOS DE TERCEIROS - PESSOA JURÍDICA		0.05.02.120.001	3.3.90.39.00	241.000,00			
4 DESPESAS DE CAPIT						120.000,00	
4 INVESTIMENTOS					120.000,00		
EQUIPAMENTOS E MATERIAL PERMANENTE		0.05.02.120.001	4.4.90.52.00	120.000,00			
MANUTENÇÃO DO PROGRAMA DINHEIRO DIRETO NA ESCOLA - PDDE	12.361.1205.2025.0000						6.000,00
3 DESPESAS CORREN						6.000,00	

mgasela



PREFEITURA DE LAGOA DO ITAENGA

Rua 21 de Abril, 01 - CNPJ:11097250/0001-08

Orçamento Programa - Exercício de 2022

QUADRO AUXILIAR DE DETALHAMENTO DA DESPESA

PODER	02	PODER EXECUTIVO
ORGÃO	05	SECRETARIA DE EDUCAÇÃO
UNIDADE	02	FUNDO MUNICIPAL DE EDUCAÇÃO - DIRETORIA DE ENSINO

Aplicação Programada	Proj/Ativ	Finalidade	Categoria	Detalhada	Total Grupo	Total Categ.	Total
		F.R. - C.A.					
MANUTENÇÃO DO PROGRAMA DINHEIRO DIRETO NA ESCOLA - PDDE	12.361.1205.2025.0000						6.000,00
3	DESPESAS CORREN					6.000,00	
3	OUTRAS DESPESAS CORRENTES				8.000,00		
	MATERIAL DE CONSUMO	0.05.05.121.001	3.3.90.30.00	2.000,00			
	Material, Bem ou Serviço para Distribuição Gratuita	0.05.05.121.001	3.3.90.32.00	1.000,00			
	OUTROS SERVIÇOS DE TERCEIROS - PESSOA FÍSICA	0.05.05.121.001	3.3.90.36.00	1.000,00			
	OUTROS SERVIÇOS DE TERCEIROS - PESSOA JURÍDICA	0.05.05.121.001	3.3.90.39.00	2.000,00			
MANUTENÇÃO DO ENSINO FUNDAMENTAL	12.361.1209.2157.0000						3.239.000,00
3	DESPESAS CORREN					3.039.000,00	
1	PESSOAL E ENCARGOS SOCIAIS				2.800.000,00		
	CONTRATAÇÃO POR TEMPO DETERMINADO	0.01.00.111.001	3.1.90.04.00	60.000,00			
	VENCIMENTOS E VANTAGENS FIXAS - PESSOAL CIVIL	0.01.00.111.001	3.1.90.11.00	2.000.000,00			
	OBRIGAÇÕES PATRONAIS	0.01.00.111.001	3.1.90.13.00	250.000,00			
	INDENIZAÇÕES E RESTITUIÇÕES TRABALHISTAS	0.01.00.111.001	3.1.90.94.00	500.000,00			
3	OUTRAS DESPESAS CORRENTES				239.000,00		
	DIÁRIAS - CIVIL	0.01.00.111.001	3.3.90.14.00	5.000,00			
	MATERIAL DE CONSUMO	0.01.00.111.001	3.3.90.30.00	150.000,00			
	PREMIAÇÕES CULTURAIS, ARTÍSTICAS, CIENTÍFICAS, DESPORT	0.01.00.111.001	3.3.90.31.00	10.000,00			
	OUTROS SERVIÇOS DE TERCEIROS - PESSOA FÍSICA	0.01.00.111.001	3.3.90.36.00	50.000,00			
	OUTROS SERVIÇOS DE TERCEIROS - PESSOA JURÍDICA	0.01.00.111.001	3.3.90.39.00	20.000,00			
	OBRIGAÇÕES TRIBUTÁRIAS E CONTRIBUTIVAS	0.01.00.111.001	3.3.90.47.00	1.000,00			
	INDENIZAÇÕES E RESTITUIÇÕES	0.01.00.111.001	3.3.90.93.00	3.000,00			
4	DESPESAS DE CAPIT					200.000,00	
4	INVESTIMENTOS				200.000,00		
	EQUIPAMENTOS E MATERIAL PERMANENTE	0.01.00.111.001	4.4.90.52.00	100.000,00			
	EQUIPAMENTOS E MATERIAL PERMANENTE	0.05.08.125.001	4.4.90.52.00	100.000,00			
APOIO AO TRANSPORTE UNIVERSITÁRIO	12.364.1207.2027.0000						225.000,00
3	DESPESAS CORREN					205.000,00	
3	OUTRAS DESPESAS CORRENTES				205.000,00		
	OUTROS SERVIÇOS DE TERCEIROS - PESSOA FÍSICA	0.01.00.111.001	3.3.90.36.00	5.000,00			
	OUTROS SERVIÇOS DE TERCEIROS - PESSOA JURÍDICA	0.01.00.111.001	3.3.90.39.00	200.000,00			
4	DESPESAS DE CAPIT					20.000,00	
4	INVESTIMENTOS				20.000,00		
	EQUIPAMENTOS E MATERIAL PERMANENTE	0.01.00.111.001	4.4.90.52.00	20.000,00			
CONSTRUÇÃO, REFORMA E/OU AMPLIAÇÃO DE UNIDADES DE EDUCAÇÃO INFANTIL, INCLUINDO QUADRAS	12.365.1204.1012.0000						250.000,00
4	DESPESAS DE CAPIT					250.000,00	
4	INVESTIMENTOS				250.000,00		
	OBRAS E INSTALAÇÕES	0.01.00.111.001	4.4.90.51.00	50.000,00			
	OBRAS E INSTALAÇÕES	0.05.08.125.001	4.4.90.51.00	200.000,00			
MANUTENÇÃO DO ENSINO INFANTIL	12.365.1204.2029.0000						35.000,00
3	DESPESAS CORREN					35.000,00	

massula



Documento Assinado Digitalmente por: MARIA DAS GRACAS DE ARRUDA SILVA
 Acesse em: <https://etcv.tce-pe.gov.br/ppv/validarDoc.aspx?CodigoDoDocumento=67a3e035-fee6-465d-a896-1052dc729e5d>



PREFEITURA DE LAGOA DO ITAENGA

Rua 21 de Abril, 01 - CNPJ:11097250/0001-08

Orçamento Programa - Exercício de 2022

Page 2

QUADRO AUXILIAR DE DETALHAMENTO DA DESPESA

PODER	02	PODER EXECUTIVO
ORGÃO	05	SECRETARIA DE EDUCAÇÃO
UNIDADE	02	FUNDO MUNICIPAL DE EDUCAÇÃO - DIRETORIA DE ENSINO

Aplicacao Programada	Proj/Ativ	Finalidade	Categoria	Detalhada	Total Grupo	Total Categ.	Total
		F.R. - C.A.					
MANUTENÇÃO DO ENSINO INFANTIL	12.365.1204.2029.0000						35.000,00
3	DESPESAS CORREN					35.000,00	
3	OUTRAS DESPESAS CORRENTES				35.000,00		
	MATERIAL DE CONSUMO	0.01.00.111.001	3.3.90.30.00	5.000,00			
	OUTROS SERVIÇOS DE TERCEIROS - PESSOA FÍSICA	0.01.00.111.001	3.3.90.36.00	10.000,00			
	OUTROS SERVIÇOS DE TERCEIROS - PESSOA JURÍDICA	0.01.00.111.001	3.3.90.39.00	20.000,00			
APOIO AS CRECHES DESTINADO AO PROGRAMA BRASIL CARINHOSO	12.365.1208.2028.0000						24.000,00
3	DESPESAS CORREN					24.000,00	
3	OUTRAS DESPESAS CORRENTES				24.000,00		
	MATERIAL DE CONSUMO	0.01.00.111.001	3.3.90.30.00	2.000,00			
	MATERIAL DE CONSUMO	0.05.07.124.001	3.3.90.30.00	5.000,00			
	OUTROS SERVIÇOS DE TERCEIROS - PESSOA FÍSICA	0.01.00.111.001	3.3.90.36.00	1.000,00			
	OUTROS SERVIÇOS DE TERCEIROS - PESSOA FÍSICA	0.05.07.124.001	3.3.90.36.00	5.000,00			
	OUTROS SERVIÇOS DE TERCEIROS - PESSOA JURÍDICA	0.01.00.111.001	3.3.90.39.00	1.000,00			
	OUTROS SERVIÇOS DE TERCEIROS - PESSOA JURÍDICA	0.05.07.124.001	3.3.90.39.00	10.000,00			
MANUTENÇÃO DAS ATIVIDADES DO PROGRAMA EJA	12.366.1209.2158.0000						7.000,00
3	DESPESAS CORREN					6.000,00	
1	PESSOAL E ENCARGOS SOCIAIS				3.000,00		
	CONTRATAÇÃO POR TEMPO DETERMINADO	0.01.00.111.001	3.1.90.04.00	1.000,00			
	VENCIMENTOS E VANTAGENS FIXAS - PESSOAL CIVIL	0.01.00.111.001	3.1.90.11.00	1.000,00			
	OBRIGAÇÕES PATRONAIS	0.01.00.111.001	3.1.90.13.00	1.000,00			
3	OUTRAS DESPESAS CORRENTES				3.000,00		
	MATERIAL DE CONSUMO	0.01.00.111.001	3.3.90.30.00	1.000,00			
	OUTROS SERVIÇOS DE TERCEIROS - PESSOA FÍSICA	0.01.00.111.001	3.3.90.36.00	1.000,00			
	OUTROS SERVIÇOS DE TERCEIROS - PESSOA JURÍDICA	0.01.00.111.001	3.3.90.39.00	1.000,00			
4	DESPESAS DE CAPIT					1.000,00	
4	INVESTIMENTOS				1.000,00		
	EQUIPAMENTOS E MATERIAL PERMANENTE	0.01.00.111.001	4.4.90.52.00	1.000,00			
MANUTENÇÃO DA EDUCAÇÃO ESPECIAL	12.367.1211.2162.0000						5.000,00
3	DESPESAS CORREN					4.000,00	
1	PESSOAL E ENCARGOS SOCIAIS				2.000,00		
	CONTRATAÇÃO POR TEMPO DETERMINADO	0.01.00.111.001	3.1.90.04.00	1.000,00			
	VENCIMENTOS E VANTAGENS FIXAS - PESSOAL CIVIL	0.01.00.111.001	3.1.90.11.00	1.000,00			
3	OUTRAS DESPESAS CORRENTES				2.000,00		
	MATERIAL DE CONSUMO	0.01.00.111.001	3.3.90.30.00	1.000,00			
	OUTROS SERVIÇOS DE TERCEIROS - PESSOA FÍSICA	0.01.00.111.001	3.3.90.36.00	1.000,00			
4	DESPESAS DE CAPIT					1.000,00	
4	INVESTIMENTOS				1.000,00		
	EQUIPAMENTOS E MATERIAL PERMANENTE	0.01.00.111.001	4.4.90.52.00	1.000,00			
MANUTENÇÃO DA BIBLIOTECA MUNICIPAL	12.391.1210.2175.0000						10.000,00
3	DESPESAS CORREN					10.000,00	
3	OUTRAS DESPESAS CORRENTES				10.000,00		
	MATERIAL DE CONSUMO	0.01.00.111.001	3.3.90.30.00	10.000,00			
MANUTENÇÃO DA BIBLIOTECA MUNICIPAL	12.392.1210.2175.0000						25.000,00

mgasilva



PREFEITURA DE LAGOA DO ITAENGA

Rua 21 de Abril, 01 - CNPJ:11097250/0001-08

Orçamento Programa - Exercício de 2022

QUADRO AUXILIAR DE DETALHAMENTO DA DESPESA

PODER	02	PODER EXECUTIVO
ORGÃO	05	SECRETARIA DE EDUCAÇÃO
UNIDADE	02	FUNDO MUNICIPAL DE EDUCAÇÃO - DIRETORIA DE ENSINO

Aplicação Programada	Proj/Ativ	Finalidade	Categoria	Detalhada	Total Grupo	Total Categ.	Total
		F.R. - C.A.					
MANUTENÇÃO DA BIBLIOTECA MUNICIPAL	12.392.1210.2175.0000						25.000,00
3 DESPESAS CORREN						20.000,00	
3 OUTRAS DESPESAS CORRENTES					20.000,00		
OUTROS SERVIÇOS DE TERCEIROS - PESSOA FÍSICA		0.01.00.111.001	3.3.90.36.00	10.000,00			
OUTROS SERVIÇOS DE TERCEIROS - PESSOA JURÍDICA		0.01.00.111.001	3.3.90.39.00	10.000,00			
4 DESPESAS DE CAPIT						5.000,00	
4 INVESTIMENTOS					5.000,00		
EQUIPAMENTOS E MATERIAL PERMANENTE		0.01.00.111.001	4.4.90.52.00	5.000,00			
TOTAL							6.009.000,00

massuê



PREFEITURA DE LAGOA DO ITAENGA

Rua 21 de Abril, 01 - CNPJ:11097250/0001-08

Orçamento Programa - Exercício de 2022

QUADRO AUXILIAR DE DETALHAMENTO DA DESPESA

PODER	02	PODER EXECUTIVO					
ORGÃO	05	SECRETARIA DE EDUCAÇÃO					
UNIDADE	03	FUNDEB					
Aplicação Programada	Proj/Ativ	Finalidade	Categoria	Detalhada	Total Grupo	Total Categ.	Total
		F.R. - C.A.					
CONSTRUÇÃO, REFORMA E/OU AMPLIAÇÃO DAS UNIDADES DE ENSINO FUNDAMENTAL, INCLUINDO QUADRAS	12.361.1204.1011.0000						100.000,00
4 DESPESAS DE CAPIT						100.000,00	
4 INVESTIMENTOS					100.000,00		
OBRAS E INSTALAÇÕES		0.05.09.113.001	4.4.90.51.00	100.000,00			
MANUTENÇÃO DO ENSINO FUNDAMENTAL FUNDEB - 70%	12.361.1209.2030.0000						11.900.000,00
3 DESPESAS CORREN						11.900.000,00	
1 PESSOAL E ENCARGOS SOCIAIS					11.900.000,00		
CONTRATAÇÃO POR TEMPO DETERMINADO		0.05.09.112.001	3.1.90.04.00	1.000.000,00			
VENCIMENTOS E VANTAGENS FIXAS - PESSOAL CIVIL		0.05.09.112.001	3.1.90.11.00	8.500.000,00			
OBRIGAÇÕES PATRONAIS		0.05.09.112.001	3.1.90.13.00	2.000.000,00			
INDENIZAÇÕES E RESTITUIÇÕES TRABALHISTAS		0.05.09.112.001	3.1.90.94.00	400.000,00			
MANUTENÇÃO DO ENSINO FUNDAMENTAL - FUNDEB 30%	12.361.1209.2031.0000						3.421.000,00
3 DESPESAS CORREN						3.401.000,00	
1 PESSOAL E ENCARGOS SOCIAIS					3.280.000,00		
CONTRATAÇÃO POR TEMPO DETERMINADO		0.05.25.115.001	3.1.90.04.00	1.100.000,00			
VENCIMENTOS E VANTAGENS FIXAS - PESSOAL CIVIL		0.05.25.115.001	3.1.90.11.00	1.400.000,00			
OBRIGAÇÕES PATRONAIS		0.05.09.113.001	3.1.90.13.00	680.000,00			
INDENIZAÇÕES E RESTITUIÇÕES TRABALHISTAS		0.05.09.113.001	3.1.90.94.00	100.000,00			
3 OUTRAS DESPESAS CORRENTES					121.000,00		
DIÁRIAS - CIVIL		0.05.09.113.001	3.3.90.14.00	10.000,00			
MATERIAL DE CONSUMO		0.05.09.113.001	3.3.90.30.00	50.000,00			
OUTROS SERVIÇOS DE TERCEIROS - PESSOA FÍSICA		0.05.09.113.001	3.3.90.36.00	10.000,00			
OUTROS SERVIÇOS DE TERCEIROS - PESSOA JURÍDICA		0.05.09.113.001	3.3.90.39.00	50.000,00			
INDENIZAÇÕES E RESTITUIÇÕES		0.05.09.113.001	3.3.90.93.00	1.000,00			
4 DESPESAS DE CAPIT						20.000,00	
4 INVESTIMENTOS					20.000,00		
EQUIPAMENTOS E MATERIAL PERMANENTE		0.05.09.113.001	4.4.90.52.00	20.000,00			
AQUISIÇÃO DE MATERIAL DIDÁTICO-ESCOLARES	12.361.1209.2033.0000						15.000,00
3 DESPESAS CORREN						15.000,00	
3 OUTRAS DESPESAS CORRENTES					15.000,00		
MATERIAL DE CONSUMO		0.05.09.113.001	3.3.90.30.00	10.000,00			
Material, Bem ou Serviço para Distribuição Gratuita		0.05.09.113.001	3.3.90.32.00	5.000,00			
CAPACITAÇÃO E TREINAMENTO DE PROFESSORES	12.361.1209.2034.0000						7.000,00
3 DESPESAS CORREN						7.000,00	
3 OUTRAS DESPESAS CORRENTES					7.000,00		
MATERIAL DE CONSUMO		0.05.09.113.001	3.3.90.30.00	5.000,00			
OUTROS SERVIÇOS DE TERCEIROS - PESSOA FÍSICA		0.05.09.113.001	3.3.90.36.00	1.000,00			
OUTROS SERVIÇOS DE TERCEIROS - PESSOA JURÍDICA		0.05.09.113.001	3.3.90.39.00	1.000,00			
CONSTRUÇÃO, REFORMA E/OU AMPLIAÇÃO DE UNIDADES DE EDUCAÇÃO INFANTIL, INCLUINDO QUADRAS	12.365.1209.1012.0000						10.000,00
4 DESPESAS DE CAPIT						10.000,00	

M. Gasulic



PREFEITURA DE LAGOA DO ITAENGA

Rua 21 de Abril, 01 - CNPJ:11097250/0001-08

Orçamento Programa - Exercício de 2022

QUADRO AUXILIAR DE DETALHAMENTO DA DESPESA

PODER	02	PODER EXECUTIVO					
ORGÃO	05	SECRETARIA DE EDUCAÇÃO					
UNIDADE	03	FUNDEB					
Aplicacao Programada	Proj/Ativ	Finalidade	Categoria	Detalhada	TotalGrupo	Total Categ.	Total
		F.R. - C.A.					
CONSTRUÇÃO, REFORMA E/OU AMPLIAÇÃO DE UNIDADES DE EDUCAÇÃO INFANTIL, INCLUINDO QUADRAS		12.365.1209.1012.0000					10.000,00
4	DESPESAS DE CAPIT					10.000,00	
4	INVESTIMENTOS				10.000,00		
	OBRAS E INSTALAÇÕES	0.05.09.113.001	4.4.90.51.00	10.000,00			
MANUTENÇÃO DA EDUCAÇÃO INFANTIL FUNDEB - 70%		12.365.1209.2035.0000					5.000,00
3	DESPESAS CORREN					5.000,00	
1	PESSOAL E ENCARGOS SOCIAIS				5.000,00		
	CONTRATAÇÃO POR TEMPO DETERMINADO	0.05.09.112.001	3.1.90.04.00	2.000,00			
	VENCIMENTOS E VANTAGENS FIXAS - PESSOAL CIVIL	0.05.09.112.001	3.1.90.11.00	1.000,00			
	OBRIGAÇÕES PATRONAIS	0.05.09.112.001	3.1.90.13.00	1.000,00			
	INDENIZAÇÕES E RESTITUIÇÕES TRABALHISTAS	0.05.09.112.001	3.1.90.94.00	1.000,00			
MANUTENÇÃO DAS ATIVIDADES DO ENSINO INFANTIL		12.365.1209.2037.0000					21.000,00
3	DESPESAS CORREN					21.000,00	
1	PESSOAL E ENCARGOS SOCIAIS				5.000,00		
	CONTRATAÇÃO POR TEMPO DETERMINADO	0.05.09.113.001	3.1.90.04.00	2.000,00			
	VENCIMENTOS E VANTAGENS FIXAS - PESSOAL CIVIL	0.05.09.113.001	3.1.90.11.00	1.000,00			
	OBRIGAÇÕES PATRONAIS	0.05.09.113.001	3.1.90.13.00	1.000,00			
	INDENIZAÇÕES E RESTITUIÇÕES TRABALHISTAS	0.05.09.113.001	3.1.90.94.00	1.000,00			
3	OUTRAS DESPESAS CORRENTES				16.000,00		
	DIÁRIAS - CIVIL	0.05.09.113.001	3.3.90.14.00	1.000,00			
	MATERIAL DE CONSUMO	0.05.09.113.001	3.3.90.30.00	5.000,00			
	OUTROS SERVIÇOS DE TERCEIROS - PESSOA FÍSICA	0.05.09.113.001	3.3.90.36.00	5.000,00			
	OUTROS SERVIÇOS DE TERCEIROS - PESSOA JURÍDICA	0.05.09.113.001	3.3.90.39.00	5.000,00			
MANUTENÇÃO DAS ATIVIDADES DO PROGRAMA EJA 30%		12.366.1209.2160.0000					9.000,00
3	DESPESAS CORREN					8.000,00	
1	PESSOAL E ENCARGOS SOCIAIS				4.000,00		
	CONTRATAÇÃO POR TEMPO DETERMINADO	0.05.09.113.001	3.1.90.04.00	1.000,00			
	VENCIMENTOS E VANTAGENS FIXAS - PESSOAL CIVIL	0.05.09.113.001	3.1.90.11.00	1.000,00			
	OBRIGAÇÕES PATRONAIS	0.05.09.113.001	3.1.90.13.00	1.000,00			
	INDENIZAÇÕES E RESTITUIÇÕES TRABALHISTAS	0.05.09.113.001	3.1.90.94.00	1.000,00			
3	OUTRAS DESPESAS CORRENTES				4.000,00		
	MATERIAL DE CONSUMO	0.05.09.113.001	3.3.90.30.00	1.000,00			
	OUTROS SERVIÇOS DE TERCEIROS - PESSOA FÍSICA	0.05.09.113.001	3.3.90.36.00	1.000,00			
	OUTROS SERVIÇOS DE TERCEIROS - PESSOA JURÍDICA	0.05.09.113.001	3.3.90.39.00	1.000,00			
	OBRIGAÇÕES TRIBUTÁRIAS E CONTRIBUTIVAS	0.05.09.113.001	3.3.90.47.00	1.000,00			
4	DESPESAS DE CAPIT					1.000,00	
4	INVESTIMENTOS				1.000,00		
	EQUIPAMENTOS E MATERIAL PERMANENTE	0.05.09.113.001	4.4.90.52.00	1.000,00			
MANUTENÇÃO DAS ATIVIDADES DO PROGRAMA EJA 70%		12.366.1209.2161.0000					4.000,00
3	DESPESAS CORREN					4.000,00	

mgasilva



Documento Assinado Digitalmente por: MARIA DAS GRACAS DE ARRUDA SILVA
 Acesse em: https://etec.tce.pe.gov.br/ppv/validador/Doc:seginCodigo.do documento: 67a3e035-fee6-4051-876-1052dc729e5d



PREFEITURA DE LAGOA DO ITAENGA

Rua 21 de Abril, 01 - CNPJ:11097250/0001-08

Orçamento Programa - Exercício de 2022

Page 6

QUADRO AUXILIAR DE DETALHAMENTO DA DESPESA

PODER	02	PODER EXECUTIVO
ORGÃO	05	SECRETARIA DE EDUCAÇÃO
UNIDADE	03	FUNDEB

Aplicação Programada	Proj/Ativ	Finalidade	Categoria	Detalhada	Total Grupo	Total Categ.	Total
F.R. - C.A.							
MANUTENÇÃO DAS ATIVIDADES DO PROGRAMA EJA 70%	12.366.1209.2161.0000						4.000,00
3	DESPESAS CORREN					4.000,00	
1	PESSOAL E ENCARGOS SOCIAIS				4.000,00		
	CONTRATAÇÃO POR TEMPO DETERMINADO	0.05.09.112.001	3.1.90.04.00	1.000,00			
	VENCIMENTOS E VANTAGENS FIXAS - PESSOAL CIVIL	0.05.09.112.001	3.1.90.11.00	1.000,00			
	OBRIGAÇÕES PATRONAIS	0.05.09.112.001	3.1.90.13.00	1.000,00			
	INDENIZAÇÕES E RESTITUIÇÕES TRABALHISTAS	0.05.09.112.001	3.1.90.94.00	1.000,00			
MANUTENÇÃO DA EDUCAÇÃO ESPECIAL - 70%	12.367.1211.2163.0000						4.000,00
3	DESPESAS CORREN					4.000,00	
1	PESSOAL E ENCARGOS SOCIAIS				4.000,00		
	CONTRATAÇÃO POR TEMPO DETERMINADO	0.05.09.112.001	3.1.90.04.00	1.000,00			
	VENCIMENTOS E VANTAGENS FIXAS - PESSOAL CIVIL	0.05.09.112.001	3.1.90.11.00	1.000,00			
	OBRIGAÇÕES PATRONAIS	0.05.09.112.001	3.1.90.13.00	1.000,00			
	INDENIZAÇÕES E RESTITUIÇÕES TRABALHISTAS	0.05.09.112.001	3.1.90.94.00	1.000,00			
MANUTENÇÃO DA EDUCAÇÃO ESPECIAL - 30%	12.367.1211.2164.0000						7.000,00
3	DESPESAS CORREN					6.000,00	
1	PESSOAL E ENCARGOS SOCIAIS				3.000,00		
	CONTRATAÇÃO POR TEMPO DETERMINADO	0.05.09.113.001	3.1.90.04.00	1.000,00			
	VENCIMENTOS E VANTAGENS FIXAS - PESSOAL CIVIL	0.05.09.113.001	3.1.90.11.00	1.000,00			
	OBRIGAÇÕES PATRONAIS	0.05.09.113.001	3.1.90.13.00	1.000,00			
3	OUTRAS DESPESAS CORRENTES				3.000,00		
	MATERIAL DE CONSUMO	0.05.09.113.001	3.3.90.30.00	1.000,00			
	OUTROS SERVIÇOS DE TERCEIROS - PESSOA FÍSICA	0.05.09.113.001	3.3.90.36.00	1.000,00			
	OUTROS SERVIÇOS DE TERCEIROS - PESSOA JURÍDICA	0.05.09.113.001	3.3.90.39.00	1.000,00			
4	DESPESAS DE CAPITAL					1.000,00	
4	INVESTIMENTOS				1.000,00		
	EQUIPAMENTOS E MATERIAL PERMANENTE	0.05.09.113.001	4.4.90.52.00	1.000,00			
TOTAL							15.503.000,00

mgasilva



PREFEITURA DE LAGOA DO ITAENGA

Rua 21 de Abril, 01 - CNPJ:11097250/0001-08

Orçamento Programa - Exercício de 2022

QUADRO AUXILIAR DE DETALHAMENTO DA DESPESA

PODER	02	PODER EXECUTIVO
ORGÃO	06	SECRETARIA MUNICIPAL DE CULTURA E TURISMO
UNIDADE	01	SECRETARIA MUNICIPAL DE CULTURA E TURISMO

Aplicação Programada	Proj/Ativ	Finalidade	Categoria	Detalhada	Total Grupo	Total Categ.	Total
F.R. - C.A.							
MANUTENÇÃO DAS ATIVIDADES DA SECRETARIA DE CULTURA E TURISMO	13.122.0414.2039.0000						532.000,00
3	DESPESAS CORREN					527.000,00	
1	PESSOAL E ENCARGOS SOCIAIS				470.000,00		
	CONTRATAÇÃO POR TEMPO DETERMINADO	0.01.00.001.001	3.1.90.04.00	280.000,00			
	VENCIMENTOS E VANTAGENS FIXAS - PESSOAL CIVIL	0.01.00.001.001	3.1.90.11.00	100.000,00			
	OBRIGAÇÕES PATRONAIS	0.01.00.001.001	3.1.90.13.00	80.000,00			
	INDENIZAÇÕES E RESTITUIÇÕES TRABALHISTAS	0.01.00.001.001	3.1.90.94.00	10.000,00			
3	OUTRAS DESPESAS CORRENTES				57.000,00		
	DIÁRIAS - CIVIL	0.01.00.001.001	3.3.90.14.00	1.000,00			
	MATERIAL DE CONSUMO	0.01.00.001.001	3.3.90.30.00	15.000,00			
	PREMIAÇÕES CULTURAIS, ARTÍSTICAS, CIENTÍFICAS, DESPORT	0.01.00.001.001	3.3.90.31.00	1.000,00			
	OUTROS SERVIÇOS DE TERCEIROS - PESSOA FÍSICA	0.01.00.001.001	3.3.90.36.00	30.000,00			
	OUTROS SERVIÇOS DE TERCEIROS - PESSOA JURÍDICA	0.01.00.001.001	3.3.90.39.00	10.000,00			
4	DESPESAS DE CAPIT					5.000,00	
4	INVESTIMENTOS				5.000,00		
	EQUIPAMENTOS E MATERIAL PERMANENTE	0.01.00.001.001	4.4.90.52.00	5.000,00			
APOIO A GRUPOS DE TEATRO, BANDAS MUSICAIS E MARCIAIS E GRUPOS	13.392.1302.2041.0000						36.000,00
3	DESPESAS CORREN					26.000,00	
3	OUTRAS DESPESAS CORRENTES				26.000,00		
	SUBVENÇÕES SOCIAIS	0.01.00.001.001	3.3.50.43.00	5.000,00			
	MATERIAL DE CONSUMO	0.01.00.001.001	3.3.90.30.00	5.000,00			
	PREMIAÇÕES CULTURAIS, ARTÍSTICAS, CIENTÍFICAS, DESPORT	0.01.00.001.001	3.3.90.31.00	1.000,00			
	OUTROS SERVIÇOS DE TERCEIROS - PESSOA FÍSICA	0.01.00.001.001	3.3.90.36.00	10.000,00			
	OUTROS SERVIÇOS DE TERCEIROS - PESSOA JURÍDICA	0.01.00.001.001	3.3.90.39.00	5.000,00			
4	DESPESAS DE CAPIT					10.000,00	
4	INVESTIMENTOS				10.000,00		
	EQUIPAMENTOS E MATERIAL PERMANENTE	0.01.00.001.001	4.4.90.52.00	10.000,00			
PROMOÇÃO E EXECUÇÃO DE FESTIVIDADES CÍVICAS, FOLCLÓRICAS, ARTÍSTICAS E OUTROS	13.392.1302.2042.0000						560.000,00
3	DESPESAS CORREN					560.000,00	
3	OUTRAS DESPESAS CORRENTES				560.000,00		
	MATERIAL DE CONSUMO	0.01.00.001.001	3.3.90.30.00	10.000,00			
	PREMIAÇÕES CULTURAIS, ARTÍSTICAS, CIENTÍFICAS, DESPORT	0.01.00.001.001	3.3.90.31.00	5.000,00			
	OUTROS SERVIÇOS DE TERCEIROS - PESSOA FÍSICA	0.01.00.001.001	3.3.90.36.00	45.000,00			
	OUTROS SERVIÇOS DE TERCEIROS - PESSOA JURÍDICA	0.01.00.001.001	3.3.90.39.00	500.000,00			
CONSTRUÇÃO, REFORMA E/OU AMPLIAÇÃO DE EQUIPAMENTOS CULTURAIS E TURÍSTICOS	13.392.1304.1091.0000						80.000,00
4	DESPESAS DE CAPIT					80.000,00	
4	INVESTIMENTOS				80.000,00		
	OBRAS E INSTALAÇÕES	0.01.00.001.001	4.4.90.51.00	80.000,00			
MANUTENÇÃO DOS ESPAÇOS CULTURAIS E TURÍSTICOS	13.392.1304.2178.0000						30.000,00
3	DESPESAS CORREN					30.000,00	

mgasilva



Documento Assinado Digitalmente por: MARIA DAS GRACAS DE ARRUDA SILVA
 Acesse em: <https://etce.tce.pe.gov.br/ppv/validarDocumento.aspx?Codigo=documento:67a3e035-fee6-465d-a876-1052dc729e5d>



PREFEITURA DE LAGOA DO ITAENGA

Rua 21 de Abril, 01 - CNPJ:11097250/0001-08

Orçamento Programa - Exercício de 2022

QUADRO AUXILIAR DE DETALHAMENTO DA DESPESA

PODER	02	PODER EXECUTIVO
ORGÃO	06	SECRETARIA MUNICIPAL DE CULTURA E TURISMO
UNIDADE	01	SECRETARIA MUNICIPAL DE CULTURA E TURISMO

Aplicacao Programada	Proj/Ativ	Finalidade	Categoria	Detalhada	TotalGrupo	Total Categ.	Total
		F.R. - C.A.					
MANUTENÇÃO DOS ESPAÇOS CULTURAIS E TURÍSTICOS	13.392.1304.2178.0000						30.000,00
3	DESPESAS CORREN					30.000,00	
3	OUTRAS DESPESAS CORRENTES				30.000,00		
	MATERIAL DE CONSUMO	0.01.00.001.001	3.3.90.30.00	10.000,00			
	OUTROS SERVIÇOS DE TERCEIROS - PESSOA FÍSICA	0.01.00.001.001	3.3.90.36.00	10.000,00			
	OUTROS SERVIÇOS DE TERCEIROS - PESSOA JURÍDICA	0.01.00.001.001	3.3.90.39.00	10.000,00			
TOTAL							1.238.000,00

Magalães



PREFEITURA DE LAGOA DO ITAENGA

Rua 21 de Abril, 01 - CNPJ:11097250/0001-08

Orçamento Programa - Exercício de 2022

QUADRO AUXILIAR DE DETALHAMENTO DA DESPESA

PODER	02	PODER EXECUTIVO
ORGÃO	07	SECRETARIA DE AGRICULTURA E MEIO AMBIENTE
UNIDADE	01	SECRETARIA DE AGRICULTURA E MEIO AMBIENTE

Aplicação Programada	Proj/Ativ	Finalidade	Categoria	Detalhada	Total Grupo	Total Categ.	Total
		F.R. - C.A.					
MANUTENÇÃO DAS ATIVIDADES GERAIS DA SECRETARIA DE AGRICULTURA E MEIO AMBIENTE	04.122.0415.2047.0000						2.513.000,00
3	DESPESAS CORREN					2.503.000,00	
1	PESSOAL E ENCARGOS SOCIAIS				1.110.000,00		
	CONTRATAÇÃO POR TEMPO DETERMINADO	0.01.00.001.001	3.1.90.04.00	580.000,00			
	VENCIMENTOS E VANTAGENS FIXAS - PESSOAL CIVIL	0.01.00.001.001	3.1.90.11.00	300.000,00			
	OBRIGAÇÕES PATRONAIS	0.01.00.001.001	3.1.90.13.00	180.000,00			
	INDENIZAÇÕES E RESTITUIÇÕES TRABALHISTAS	0.01.00.001.001	3.1.90.94.00	60.000,00			
3	OUTRAS DESPESAS CORRENTES				1.393.000,00		
	DIÁRIAS - CIVIL	0.01.00.001.001	3.3.90.14.00	2.000,00			
	MATERIAL DE CONSUMO	0.01.00.001.001	3.3.90.30.00	90.000,00			
	PASSAGENS E DESPESAS COM LOCOMOÇÃO	0.01.00.001.001	3.3.90.33.00	1.000,00			
	OUTROS SERVIÇOS DE TERCEIROS - PESSOA FÍSICA	0.01.00.001.001	3.3.90.36.00	100.000,00			
	OUTROS SERVIÇOS DE TERCEIROS - PESSOA JURÍDICA	0.01.00.001.001	3.3.90.39.00	1.200.000,00			
4	DESPESAS DE CAPIT					10.000,00	
4	INVESTIMENTOS				10.000,00		
	EQUIPAMENTOS E MATERIAL PERMANENTE	0.01.00.001.001	4.4.90.52.00	10.000,00			
FORMAÇÃO E CAPACITAÇÃO AOS AGRICULTORES NA ÁREA DE AGROECOLOGIA NO ÂMBITO MUNICIPAL	04.122.0415.2181.0000						20.000,00
3	DESPESAS CORREN					20.000,00	
3	OUTRAS DESPESAS CORRENTES				20.000,00		
	MATERIAL DE CONSUMO	0.01.00.001.001	3.3.90.30.00	3.000,00			
	OUTROS SERVIÇOS DE TERCEIROS - PESSOA FÍSICA	0.01.00.001.001	3.3.90.36.00	3.000,00			
	OUTROS SERVIÇOS DE TERCEIROS - PESSOA JURÍDICA	0.01.00.001.001	3.3.90.39.00	14.000,00			
IMPLANTAÇÃO DE COLETORES DE LIXO NAS ESCOLAS E RUAS DA CIDADE	18.541.1801.1017.0000						5.000,00
4	DESPESAS DE CAPIT					5.000,00	
4	INVESTIMENTOS				5.000,00		
	EQUIPAMENTOS E MATERIAL PERMANENTE	0.01.00.001.001	4.4.90.52.00	5.000,00			
APOIO AS ATIVIDADES DE EDUCAÇÃO AMBIENTAL	18.541.1801.2048.0000						4.000,00
3	DESPESAS CORREN					4.000,00	
3	OUTRAS DESPESAS CORRENTES				4.000,00		
	MATERIAL DE CONSUMO	0.01.00.001.001	3.3.90.30.00	1.000,00			
	Material, Bem ou Serviço para Distribuição Gratuita	0.01.00.001.001	3.3.90.32.00	1.000,00			
	OUTROS SERVIÇOS DE TERCEIROS - PESSOA FÍSICA	0.01.00.001.001	3.3.90.36.00	1.000,00			
	OUTROS SERVIÇOS DE TERCEIROS - PESSOA JURÍDICA	0.01.00.001.001	3.3.90.39.00	1.000,00			
CONSTRUÇÃO E RECUPERAÇÃO DE POÇOS, CISTERNAS, BARREIROS, AÇÚDES E BARRAGENS	20.605.2003.1092.0000						30.000,00
4	DESPESAS DE CAPIT					30.000,00	
4	INVESTIMENTOS				30.000,00		
	OBRAS E INSTALAÇÕES	0.01.00.001.001	4.4.90.51.00	30.000,00			
MANUTENÇÃO E AMPLIAÇÃO DAS AÇÕES DE ABASTECIMENTOS DE ÁGUA	20.605.2003.2176.0000						60.000,00
3	DESPESAS CORREN					60.000,00	

M. G. Silva



PREFEITURA DE LAGOA DO ITAENGA

Rua 21 de Abril, 01 - CNPJ:11097250/0001-08

Orçamento Programa - Exercício de 2022

QUADRO AUXILIAR DE DETALHAMENTO DA DESPESA

PODER	02	PODER EXECUTIVO
ORGÃO	07	SECRETARIA DE AGRICULTURA E MEIO AMBIENTE
UNIDADE	01	SECRETARIA DE AGRICULTURA E MEIO AMBIENTE

Aplicacao Programada	Proj/Ativ	Finalidade	Categoria	Detalhada	TotalGrupo	Total Categ.	Total
		F.R. - C.A.					
MANUTENÇÃO E AMPLIAÇÃO DAS AÇÕES DE ABASTECIMENTOS DE ÁGUA	20.605.2003.2176.0000						60.000,00
3	DESPESAS CORREN					60.000,00	
3	OUTRAS DESPESAS CORRENTES				60.000,00		
	MATERIAL DE CONSUMO	0.01.00.001.001	3.3.90.30.00	5.000,00			
	OUTROS SERVIÇOS DE TERCEIROS - PESSOA FÍSICA	0.01.00.001.001	3.3.90.36.00	5.000,00			
	OUTROS SERVIÇOS DE TERCEIROS - PESSOA JURÍDICA	0.01.00.001.001	3.3.90.39.00	50.000,00			
AQUISIÇÃO DE TRATORES, MÁQUINAS PESADAS E EQUIPAMENTOS DIVERSOS	20.606.2001.1018.0000						130.000,00
4	DESPESAS DE CAPIT					130.000,00	
4	INVESTIMENTOS				130.000,00		
	EQUIPAMENTOS E MATERIAL PERMANENTE	0.01.00.001.001	4.4.90.52.00	50.000,00			
	EQUIPAMENTOS E MATERIAL PERMANENTE	0.05.01.510.001	4.4.90.52.00	80.000,00			
APOIO AOS PEQUENOS AGRICULTORES E PRODUTORES RURAIS	20.606.2001.2049.0000						115.000,00
3	DESPESAS CORREN					115.000,00	
3	OUTRAS DESPESAS CORRENTES				115.000,00		
	MATERIAL DE CONSUMO	0.01.00.001.001	3.3.90.30.00	5.000,00			
	Material, Bem ou Serviço para Distribuição Gratuita	0.01.00.001.001	3.3.90.32.00	40.000,00			
	OUTROS SERVIÇOS DE TERCEIROS - PESSOA FÍSICA	0.01.00.001.001	3.3.90.36.00	20.000,00			
	OUTROS SERVIÇOS DE TERCEIROS - PESSOA JURÍDICA	0.01.00.001.001	3.3.90.39.00	50.000,00			
MANUTENÇÃO DAS ATIVIDADES DE MERCADOS, AÇOUGUES E MATADOUROS	20.606.2002.2050.0000						66.000,00
3	DESPESAS CORREN					66.000,00	
3	OUTRAS DESPESAS CORRENTES				66.000,00		
	MATERIAL DE CONSUMO	0.01.00.001.001	3.3.90.30.00	10.000,00			
	OUTROS SERVIÇOS DE TERCEIROS - PESSOA FÍSICA	0.01.00.001.001	3.3.90.36.00	55.000,00			
	OUTROS SERVIÇOS DE TERCEIROS - PESSOA JURÍDICA	0.01.00.001.001	3.3.90.39.00	1.000,00			

TOTAL *mgasilva* 2.943.000,00



PREFEITURA DE LAGOA DO ITAENGA

Rua 21 de Abril, 01 - CNPJ:11097250/0001-08

MUNICÍPIO DE LAGOA DO ITAENGA

Orçamento Programa - Exercício de 2022

Página

QUADRO AUXILIAR DE DETALHAMENTO DA DESPESA

PODER	02	PODER EXECUTIVO
ORGÃO	10	SECRETARIA DE INFRAESTRUTURA, URBANISMO E HABITAÇÃO
UNIDADE	01	SECRETARIA DE INFRAESTRUTURA, URBANISMO E HABITAÇÃO

Aplicação Programada	Proj/Ativ	Finalidade	Categoria	Detalhada	Total Grupo	Total Categ.	Total
F.R. - C.A.							
MANUTENÇÃO DAS ATIVIDADES GERAIS DA SECRETARIA DE INFRAESTRUTURA, URBANISMO E HABITAÇÃO	04.122.0416.2054.0000						3.721.000,00
3 DESPESAS CORREN						3.711.000,00	
1 PESSOAL E ENCARGOS SOCIAIS					3.150.000,00		
CONTRATAÇÃO POR TEMPO DETERMINADO		0.01.00.001.001	3.1.90.04.00	1.200.000,00			
VENCIMENTOS E VANTAGENS FIXAS - PESSOAL CIVIL		0.01.00.001.001	3.1.90.11.00	1.200.000,00			
OBRIGAÇÕES PATRONAIS		0.01.00.001.001	3.1.90.13.00	500.000,00			
INDENIZAÇÕES E RESTITUIÇÕES TRABALHISTAS		0.01.00.001.001	3.1.90.94.00	250.000,00			
3 OUTRAS DESPESAS CORRENTES					561.000,00		
DIÁRIAS - CIVIL		0.01.00.001.001	3.3.90.14.00	10.000,00			
MATERIAL DE CONSUMO		0.01.00.001.001	3.3.90.30.00	200.000,00			
PASSAGENS E DESPESAS COM LOCOMOÇÃO		0.01.00.001.001	3.3.90.33.00	1.000,00			
OUTROS SERVIÇOS DE TERCEIROS - PESSOA FÍSICA		0.01.00.001.001	3.3.90.36.00	150.000,00			
OUTROS SERVIÇOS DE TERCEIROS - PESSOA JURÍDICA		0.01.00.001.001	3.3.90.39.00	200.000,00			
4 DESPESAS DE CAPÍT						10.000,00	
4 INVESTIMENTOS					10.000,00		
EQUIPAMENTOS E MATERIAL PERMANENTE		0.01.00.001.001	4.4.90.52.00	10.000,00			
REFORMA E/OU AMPLIAÇÃO DO PÁTIO DE EVENTOS	13.392.1303.1021.0000						20.000,00
4 DESPESAS DE CAPÍT						20.000,00	
4 INVESTIMENTOS					20.000,00		
OBRAS E INSTALAÇÕES		0.01.00.001.001	4.4.90.51.00	20.000,00			
IMPLANTAÇÃO E MANUTENÇÃO DO PROGRAMA DE HABITAÇÃO POPULAR	15.244.1508.2177.0000						20.000,00
3 DESPESAS CORREN						20.000,00	
3 OUTRAS DESPESAS CORRENTES					20.000,00		
MATERIAL DE CONSUMO		0.01.00.001.001	3.3.90.30.00	5.000,00			
OUTROS SERVIÇOS DE TERCEIROS - PESSOA FÍSICA		0.01.00.001.001	3.3.90.36.00	5.000,00			
OUTROS SERVIÇOS DE TERCEIROS - PESSOA JURÍDICA		0.01.00.001.001	3.3.90.39.00	10.000,00			
DESAPROPRIAÇÃO DE IMÓVEIS	15.451.1501.1022.0000						10.000,00
4 DESPESAS DE CAPÍT						10.000,00	
4 INVESTIMENTOS					10.000,00		
AQUISIÇÃO DE IMÓVEIS		0.01.00.001.001	4.4.90.61.00	10.000,00			
CONSTRUÇÃO, AMPLIAÇÃO E RESTAURAÇÃO DE PRÉDIOS PÚBLICOS	15.451.1501.1023.0000						20.000,00
4 DESPESAS DE CAPÍT						20.000,00	
4 INVESTIMENTOS					20.000,00		
OBRAS E INSTALAÇÕES		0.01.00.001.001	4.4.90.51.00	20.000,00			
REFORMA, MELHORAMENTO E/OU AMPLIAÇÃO DE CEMITÉRIOS PÚBLICOS, NECRÓPOLES E VELÓRIOS	15.451.1503.1024.0000						10.000,00
4 DESPESAS DE CAPÍT						10.000,00	
4 INVESTIMENTOS					10.000,00		
OBRAS E INSTALAÇÕES		0.01.00.001.001	4.4.90.51.00	10.000,00			
MANUTENÇÃO DE CEMITÉRIOS PÚBLICOS E	15.451.1503.2055.0000						25.000,00

mgasilva



PREFEITURA DE LAGOA DO ITAENGA

Rua 21 de Abril, 01 - CNPJ:11097250/0001-08

AGUA DE ITAENGA

Orçamento Programa - Exercício de 2022

QUADRO AUXILIAR DE DETALHAMENTO DA DESPESA

PODER	02	PODER EXECUTIVO						
ORGÃO	10	SECRETARIA DE INFRAESTRUTURA, URBANISMO E HABITAÇÃO						
UNIDADE	01	SECRETARIA DE INFRAESTRUTURA, URBANISMO E HABITAÇÃO						
Aplicacao Programada	Proj/Ativ	Finalidade	Categoria	Detalhada	TotalGrupo	Total	Categ.	Total
			F.R. - C.A.					
CONSTRUÇÃO, AMPLIAÇÃO E MELHORIA DE ESGOTOS, GALERIAS, BUEIROS E OUTROS								30.000,00
4	17.512.1701.1028.0000							30.000,00
4	DESPEAS DE CAPIT							30.000,00
4	INVESTIMENTOS							30.000,00
	OBRAS E INSTALAÇÕES	0.01.00.001.001	4.4.90.51.00	10.000,00				
	OBRAS E INSTALAÇÕES	0.05.01.510.001	4.4.90.51.00	20.000,00				
MANUTENÇÃO DO SISTEMA DE SANEAMENTO BÁSICO								20.000,00
3	17.544.1701.2059.0000							20.000,00
3	DESPEAS CORREN							20.000,00
3	OUTRAS DESPESAS CORRENTES							20.000,00
	MATERIAL DE CONSUMO	0.01.00.001.001	3.3.90.30.00	5.000,00				
	OUTROS SERVIÇOS DE TERCEIROS - PESSOA FÍSICA	0.01.00.001.001	3.3.90.36.00	10.000,00				
	OUTROS SERVIÇOS DE TERCEIROS - PESSOA JURÍDICA	0.01.00.001.001	3.3.90.39.00	5.000,00				
AMPLIAÇÃO E/OU RESTAURAÇÃO DE MERCADOS, MATADOUROS E AÇOUGUES PÚBLICO								30.000,00
4	20.605.2001.1029.0000							30.000,00
4	DESPEAS DE CAPIT							30.000,00
4	INVESTIMENTOS							30.000,00
	OBRAS E INSTALAÇÕES	0.01.00.001.001	4.4.90.51.00	10.000,00				
	OBRAS E INSTALAÇÕES	0.05.01.510.001	4.4.90.51.00	20.000,00				
MANUTENÇÃO DE FEIRAS, MERCADOS, AÇOUGUES E MATADOUROS								8.000,00
3	20.605.2001.2166.0000							8.000,00
3	DESPEAS CORREN							7.000,00
3	OUTRAS DESPESAS CORRENTES							7.000,00
	MATERIAL DE CONSUMO	0.01.00.001.001	3.3.90.30.00	1.000,00				
	OUTROS SERVIÇOS DE TERCEIROS - PESSOA FÍSICA	0.01.00.001.001	3.3.90.36.00	5.000,00				
	OUTROS SERVIÇOS DE TERCEIROS - PESSOA JURÍDICA	0.01.00.001.001	3.3.90.39.00	1.000,00				
4	DESPEAS DE CAPIT							1.000,00
4	INVESTIMENTOS							1.000,00
	EQUIPAMENTOS E MATERIAL PERMANENTE	0.01.00.001.001	4.4.90.52.00	1.000,00				
MANUTENÇÃO DO SISTEMA DE ILUMINAÇÃO PÚBLICA NA SEDE, DISTRITOS E POVDADOS								610.000,00
3	25.752.2501.2060.0000							610.000,00
3	DESPEAS CORREN							610.000,00
3	OUTRAS DESPESAS CORRENTES							610.000,00
	MATERIAL DE CONSUMO	0.01.00.001.001	3.3.90.30.00	100.000,00				
	OUTROS SERVIÇOS DE TERCEIROS - PESSOA FÍSICA	0.01.00.001.001	3.3.90.36.00	10.000,00				
	OUTROS SERVIÇOS DE TERCEIROS - PESSOA JURÍDICA	0.01.00.001.001	3.3.90.39.00	500.000,00				
CONSTRUÇÃO E RESTAURAÇÃO DE ABRIGOS DE PASSAGEIROS								5.000,00
4	26.782.2601.1031.0000							5.000,00
4	DESPEAS DE CAPIT							5.000,00
4	INVESTIMENTOS							5.000,00
	OBRAS E INSTALAÇÕES	0.01.00.001.001	4.4.90.51.00	5.000,00				
MANUTENÇÃO DE ESTRADAS MUNICIPAIS, PASSAGENS MOLHADAS, PONTES E OUTROS								15.000,00
3	26.782.2601.2061.0000							15.000,00
3	DESPEAS CORREN							15.000,00

mgasilva



Documento Assinado Digitalmente por: MARIA DAS GRACAS DE ARRUDA DA SILVA
 Acesse em: <https://etce.tce.pe.gov.br/ppv/validacaoDoc.aspx?CodigoDoDocumento=67a3e035-fee6-465d-a876-1052dc729e5d>



PREFEITURA DE LAGOA DO ITAENGA

Rua 21 de Abril, 01 - CNPJ:11097250/0001-08

Orçamento Programa - Exercício de 2022

QUADRO AUXILIAR DE DETALHAMENTO DA DESPESA

PODER	02	PODER EXECUTIVO
ORGÃO	10	SECRETARIA DE INFRAESTRUTURA, URBANISMO E HABITAÇÃO
UNIDADE	01	SECRETARIA DE INFRAESTRUTURA, URBANISMO E HABITAÇÃO

Aplicacao Programada	Proj/Ativ	Finalidade F.R. - C.A.	Categoria	Detalhada	TotalGrupo	Total Categ.	Total
MANUTENÇÃO DE ESTRADAS MUNICIPAIS, PASSAGENS MOLHADAS, PONTES E OUTROS	26.782.2601.2061.0000						15.000,00
3 DESPESAS CORREN						15.000,00	
3 OUTRAS DESPESAS CORRENTES					15.000,00		
MATERIAL DE CONSUMO		0.01.00.001.001	3.3.90.30.00	5.000,00			
OUTROS SERVIÇOS DE TERCEIROS - PESSOA FÍSICA		0.01.00.001.001	3.3.90.36.00	5.000,00			
OUTROS SERVIÇOS DE TERCEIROS - PESSOA JURÍDICA		0.01.00.001.001	3.3.90.39.00	5.000,00			
CONSTRUÇÃO, REFORMA E/OU AMPLIAÇÃO DE CAMPOS DE FUTEBOL, GINÁSIOS DE ESPORTES, QUADRAS POLIESPORTIVAS ENTRE OUTRAS	27.812.2701.1032.0000						20.000,00
4 DESPESAS DE CAPIT						20.000,00	
4 INVESTIMENTOS					20.000,00		
OBRAS E INSTALAÇÕES		0.01.00.001.001	4.4.90.51.00	10.000,00			
OBRAS E INSTALAÇÕES		0.05.01.510.001	4.4.90.51.00	10.000,00			
TOTAL							5.934.000,00

M. G. Assis



PREFEITURA DE LAGOA DO ITAENGA

Rua 21 de Abril, 01 - CNPJ:11097250/0001-08

Orçamento Programa - Exercício de 2022

QUADRO AUXILIAR DE DETALHAMENTO DA DESPESA

PODER	02	PODER EXECUTIVO
ORGÃO	12	SECRETARIA MUNICIPAL DE GOVERNO
UNIDADE	01	SECRETARIA MUNICIPAL DE GOVERNO

Aplicacao Programada	Proj/Ativ	Finalidade	Categoria	Detalhada	TotalGrupo	Total Categ.	Total
		F.R. - C.A.					
MANUTENÇÃO DAS ATIVIDADES DA SECRETARIA DE GOVERNO	04.122.0418.2171.0000						977.000,00
3	DESPESAS CORREN					962.000,00	
1	PESSOAL E ENCARGOS SOCIAIS				690.000,00		
	CONTRATAÇÃO POR TEMPO DETERMINADO	0.01.00.001.001	3.1.90.04.00	250.000,00			
	VENCIMENTOS E VANTAGENS FIXAS - PESSOAL CIVIL	0.01.00.001.001	3.1.90.11.00	280.000,00			
	OBRIGAÇÕES PATRONAIS	0.01.00.001.001	3.1.90.13.00	110.000,00			
	INDENIZAÇÕES E RESTITUIÇÕES TRABALHISTAS	0.01.00.001.001	3.1.90.94.00	50.000,00			
3	OUTRAS DESPESAS CORRENTES				272.000,00		
	DIÁRIAS - CIVIL	0.01.00.001.001	3.3.90.14.00	2.000,00			
	MATERIAL DE CONSUMO	0.01.00.001.001	3.3.90.30.00	50.000,00			
	OUTROS SERVIÇOS DE TERCEIROS - PESSOA FÍSICA	0.01.00.001.001	3.3.90.36.00	20.000,00			
	OUTROS SERVIÇOS DE TERCEIROS - PESSOA JURÍDICA	0.01.00.001.001	3.3.90.39.00	200.000,00			
4	DESPESAS DE CAPIT					15.000,00	
4	INVESTIMENTOS				15.000,00		
	EQUIPAMENTOS E MATERIAL PERMANENTE	0.01.00.001.001	4.4.90.52.00	15.000,00			
TOTAL							977.000,00

massilub



PREFEITURA DE LAGOA DO ITAENGA

Rua 21 de Abril, 01 - CNPJ:11097250/0001-08

PREFEITURA MUNICIPAL DE LAGOA DO ITAENGA

Orçamento Programa - Exercício de 2022

QUADRO AUXILIAR DE DETALHAMENTO DA DESPESA

PODER	02	PODER EXECUTIVO
ORGÃO	13	SECRETARIA MUNICIPAL DE JUVENTUDE E ESPORTE
UNIDADE	01	SECRETARIA MUNICIPAL DE JUVENTUDE E ESPORTE

Aplicação Programada	Proj/Ativ	Finalidade	Categoria	Detalhada	Total Grupo	Total Categ.	Total
		F.R. - C.A.					
MANUTENÇÃO DAS ATIVIDADES DE JUVENTUDE E ESPORTE	27.122.0417.2165.0000						411.000,00
3	DESPESAS CORREN					406.000,00	
1	PESSOAL E ENCARGOS SOCIAIS				380.000,00		
	CONTRATAÇÃO POR TEMPO DETERMINADO	0.01.00.001.001	3.1.90.04.00	140.000,00			
	VENCIMENTOS E VANTAGENS FIXAS - PESSOAL CIVIL	0.01.00.001.001	3.1.90.11.00	170.000,00			
	OBRIGAÇÕES PATRONAIS	0.01.00.001.001	3.1.90.13.00	60.000,00			
	INDENIZAÇÕES E RESTITUIÇÕES TRABALHISTAS	0.01.00.001.001	3.1.90.94.00	10.000,00			
3	OUTRAS DESPESAS CORRENTES				26.000,00		
	DIÁRIAS - CIVIL	0.01.00.001.001	3.3.90.14.00	1.000,00			
	MATERIAL DE CONSUMO	0.01.00.001.001	3.3.90.30.00	5.000,00			
	OUTROS SERVIÇOS DE TERCEIROS - PESSOA FÍSICA	0.01.00.001.001	3.3.90.36.00	10.000,00			
	OUTROS SERVIÇOS DE TERCEIROS - PESSOA JURÍDICA	0.01.00.001.001	3.3.90.39.00	10.000,00			
4	DESPESAS DE CAPIT					5.000,00	
4	INVESTIMENTOS				5.000,00		
	EQUIPAMENTOS E MATERIAL PERMANENTE	0.01.00.001.001	4.4.90.52.00	5.000,00			
MANUTENÇÃO DAS ATIVIDADES DESENVOLVIDAS NO PROGRAMA AVANÇANDO COM O ESPORTE	27.812.2702.2111.0000						25.000,00
3	DESPESAS CORREN					20.000,00	
3	OUTRAS DESPESAS CORRENTES				20.000,00		
	MATERIAL DE CONSUMO	0.01.00.001.001	3.3.90.30.00	5.000,00			
	Material, Bem ou Serviço para Distribuição Gratuita	0.01.00.001.001	3.3.90.32.00	5.000,00			
	OUTROS SERVIÇOS DE TERCEIROS - PESSOA FÍSICA	0.01.00.001.001	3.3.90.36.00	5.000,00			
	OUTROS SERVIÇOS DE TERCEIROS - PESSOA JURÍDICA	0.01.00.001.001	3.3.90.39.00	5.000,00			
4	DESPESAS DE CAPIT					5.000,00	
4	INVESTIMENTOS				5.000,00		
	EQUIPAMENTOS E MATERIAL PERMANENTE	0.01.00.001.001	4.4.90.52.00	5.000,00			
PROMOÇÃO E REALIZAÇÃO DE JOGOS E CAMPEONATOS	27.813.2701.2044.0000						75.000,00
3	DESPESAS CORREN					75.000,00	
3	OUTRAS DESPESAS CORRENTES				75.000,00		
	MATERIAL DE CONSUMO	0.01.00.001.001	3.3.90.30.00	5.000,00			
	PREMIAÇÕES CULTURAIS, ARTÍSTICAS, CIENTÍFICAS, DESPORT	0.01.00.001.001	3.3.90.31.00	5.000,00			
	OUTROS SERVIÇOS DE TERCEIROS - PESSOA FÍSICA	0.01.00.001.001	3.3.90.36.00	5.000,00			
	OUTROS SERVIÇOS DE TERCEIROS - PESSOA JURÍDICA	0.01.00.001.001	3.3.90.39.00	60.000,00			
MANUTENÇÃO DOS ESPAÇOS ESPORTIVOS	27.813.2701.2045.0000						45.000,00
3	DESPESAS CORREN					45.000,00	
3	OUTRAS DESPESAS CORRENTES				45.000,00		
	MATERIAL DE CONSUMO	0.01.00.001.001	3.3.90.30.00	10.000,00			
	OUTROS SERVIÇOS DE TERCEIROS - PESSOA FÍSICA	0.01.00.001.001	3.3.90.36.00	15.000,00			
	OUTROS SERVIÇOS DE TERCEIROS - PESSOA JURÍDICA	0.01.00.001.001	3.3.90.39.00	20.000,00			
MANUTENÇÃO DAS ATIVIDADES DE JUVENTUDE E ESPORTE	27.813.2701.2165.0000						45.000,00
3	DESPESAS CORREN					45.000,00	

mgasilva



Documento Assinado Digitalmente por: MARLENE DAS GRACAS DE ARRUDA SILVA
 Acesse em: <https://etce.tce.pe.gov.br/ppv/validarDocumento> Código do documento: 6789035-fee6-465d-a876-1052dc729e5d



PREFEITURA DE LAGOA DO ITAENGA

Rua 21 de Abril, 01 - CNPJ:11097250/0001-08

Orçamento Programa - Exercício de 2022

Page 27

QUADRO AUXILIAR DE DETALHAMENTO DA DESPESA

PODER	02	PODER EXECUTIVO
ORGÃO	13	SECRETARIA MUNICIPAL DE JUVENTUDE E ESPORTE
UNIDADE	01	SECRETARIA MUNICIPAL DE JUVENTUDE E ESPORTE

Aplicacao Programada	Proj/Ativ	Finalidade	Categoria	Detalhada	TotalGrupo	Total Categ.	Total
		F.R. - C.A.					
MANUTENÇÃO DAS ATIVIDADES DE JUVENTUDE E ESPORTE	27.813.2701.2165.0000						45.000,00
3	DESPESAS CORREN					45.000,00	
3	OUTRAS DESPESAS CORRENTES				45.000,00		
	SUBVENÇÕES SOCIAIS	0.01.00.001.001	3.3.50.43.00	5.000,00			
	MATERIAL DE CONSUMO	0.01.00.001.001	3.3.90.30.00	5.000,00			
	OUTROS SERVIÇOS DE TERCEIROS - PESSOA FÍSICA	0.01.00.001.001	3.3.90.36.00	5.000,00			
	OUTROS SERVIÇOS DE TERCEIROS - PESSOA JURÍDICA	0.01.00.001.001	3.3.90.38.00	30.000,00			
TOTAL							601.000,00

M. Assis



PREFEITURA DE LAGOA DO ITAENGA

Rua 21 de Abril, 01 - CNPJ:11097250/0001-08

Orçamento Programa - Exercício de 2022

Page 01

QUADRO AUXILIAR DE DETALHAMENTO DA DESPESA

PODER	03	FUNDOS
ORGÃO	01	FUNDO MUNICIPAL DE SAÚDE
UNIDADE	01	FUNDO MUNICIPAL DE SAÚDE

Aplicacao Programada	Proj/Ativ	Finalidade	Categoria	Detalhada	TotalGrupo	Total Categ.	Total
		F.R. - C.A.					
MANUTENÇÃO DAS AÇÕES E SERV. PÚBLICOS EM SAÚDE - ATENÇÃO PRIMÁRIA	10.301.1002.2150.0000						6.755.000,00
3	DESPESAS CORREN					6.630.000,00	
1	PESSOAL E ENCARGOS SOCIAIS				4.940.000,00		
	CONTRATAÇÃO POR TEMPO DETERMINADO	0.01.00.211.001	3.1.90.04.00	900.000,00			
	CONTRATAÇÃO POR TEMPO DETERMINADO	0.05.10.214.001	3.1.90.04.00	1.600.000,00			
	CONTRATAÇÃO POR TEMPO DETERMINADO	0.05.18.218.001	3.1.90.04.00	50.000,00			
	VENCIMENTOS E VANTAGENS FIXAS - PESSOAL CIVIL	0.01.00.211.001	3.1.90.11.00	400.000,00			
	VENCIMENTOS E VANTAGENS FIXAS - PESSOAL CIVIL	0.05.10.214.001	3.1.90.11.00	1.200.000,00			
	OBRIGAÇÕES PATRONAIS	0.01.00.211.001	3.1.90.13.00	200.000,00			
	OBRIGAÇÕES PATRONAIS	0.05.10.214.001	3.1.90.13.00	500.000,00			
	INDENIZAÇÕES E RESTITUIÇÕES TRABALHISTAS	0.01.00.211.001	3.1.90.94.00	40.000,00			
	INDENIZAÇÕES E RESTITUIÇÕES TRABALHISTAS	0.05.10.214.001	3.1.90.94.00	50.000,00			
3	OUTRAS DESPESAS CORRENTES				1.690.000,00		
	DIÁRIAS - CIVIL	0.01.00.211.001	3.3.90.14.00	2.000,00			
	DIÁRIAS - CIVIL	0.05.10.214.001	3.3.90.14.00	3.000,00			
	MATERIAL DE CONSUMO	0.01.00.211.001	3.3.90.30.00	250.000,00			
	MATERIAL DE CONSUMO	0.02.10.219.001	3.3.90.30.00	50.000,00			
	MATERIAL DE CONSUMO	0.05.10.214.001	3.3.90.30.00	650.000,00			
	MATERIAL DE CONSUMO	0.05.18.218.001	3.3.90.30.00	200.000,00			
	OUTROS SERVIÇOS DE TERCEIROS - PESSOA FÍSICA	0.01.00.211.001	3.3.90.36.00	100.000,00			
	OUTROS SERVIÇOS DE TERCEIROS - PESSOA FÍSICA	0.05.10.214.001	3.3.90.36.00	50.000,00			
	OUTROS SERVIÇOS DE TERCEIROS - PESSOA JURÍDICA	0.01.00.211.001	3.3.90.39.00	50.000,00			
	OUTROS SERVIÇOS DE TERCEIROS - PESSOA JURÍDICA	0.05.10.214.001	3.3.90.39.00	200.000,00			
	OUTROS SERVIÇOS DE TERCEIROS - PESSOA JURÍDICA	0.05.18.218.001	3.3.90.39.00	100.000,00			
	OUTROS AUXÍLIOS FINANCEIROS A PESSOA FÍSICA	0.01.00.211.001	3.3.90.48.00	5.000,00			
	OUTROS AUXÍLIOS FINANCEIROS A PESSOA FÍSICA	0.05.10.214.001	3.3.90.48.00	30.000,00			
4	DESPESAS DE CAPIT					125.000,00	
4	INVESTIMENTOS				125.000,00		
	EQUIPAMENTOS E MATERIAL PERMANENTE	0.01.00.211.001	4.4.90.52.00	25.000,00			
	EQUIPAMENTOS E MATERIAL PERMANENTE	0.05.10.215.001	4.4.90.52.00	100.000,00			
CONSTRUÇÃO, REFORMA E/OU AMPLIAÇÃO DAS UNIDADES DA REDE DE SERVIÇOS DE ATENÇÃO ESPECIALIZADA	10.302.1003.1082.0000						300.000,00
4	DESPESAS DE CAPIT					300.000,00	
4	INVESTIMENTOS				300.000,00		
	OBRAS E INSTALAÇÕES	0.01.00.211.001	4.4.90.51.00	100.000,00			
	OBRAS E INSTALAÇÕES	0.05.10.215.001	4.4.90.51.00	200.000,00			
AQUISIÇÃO DE IMÓVEIS DESTINADOS A ATENÇÃO ESPECIALIZADA	10.302.1003.1084.0000						5.000,00
4	DESPESAS DE CAPIT					5.000,00	
4	INVESTIMENTOS				5.000,00		
	AQUISIÇÃO DE IMÓVEIS	0.01.00.211.001	4.4.90.61.00	5.000,00			
MANUTENÇÃO DAS AÇÕES E SERV. PÚBLICO EM SAÚDE - ATENÇÃO ESPECIALIZADA	10.302.1003.2151.0000						7.310.000,00
3	DESPESAS CORREN					7.190.000,00	

M. G. S. S. S.



Documento Assinado Digitalmente por: MAREIA DAS GRACAS DE ARRUDA SILVA
 Acesse em: <https://etecf.tce.pe.gov.br/ppv/validarDocumento> em Código do documento: 67a3e035-fee6-465d-a876-1052dc729e5d



PREFEITURA DE LAGOA DO ITAENGA

Rua 21 de Abril, 01 - CNPJ:11097250/0001-08

Orçamento Programa - Exercício de 2022

Página 8

QUADRO AUXILIAR DE DETALHAMENTO DA DESPESA

PODER	03	FUNDOS
ORGÃO	01	FUNDO MUNICIPAL DE SAÚDE
UNIDADE	01	FUNDO MUNICIPAL DE SAÚDE

Aplicação Programada	Proj/Ativ	Finalidade	Categoria	Detalhada	Total Grupo	Total Categ.	Total
		F.R. - C.A.					
MANUTENÇÃO DAS AÇÕES E SERV. PÚBLICO EM SAÚDE - ATENÇÃO ESPECIALIZADA	10.302.1003.2151.0000						7.310,00
3	DESPESAS CORREN					7.180.000,00	
1	PESSOAL E ENCARGOS SOCIAIS				4.650.000,00		
	CONTRATAÇÃO POR TEMPO DETERMINADO	0.01.00.211.001	3.1.90.04.00	1.300.000,00			
	CONTRATAÇÃO POR TEMPO DETERMINADO	0.05.10.214.001	3.1.90.04.00	1.500.000,00			
	VENCIMENTOS E VANTAGENS FIXAS - PESSOAL CIVIL	0.01.00.211.001	3.1.90.11.00	300.000,00			
	VENCIMENTOS E VANTAGENS FIXAS - PESSOAL CIVIL	0.05.10.214.001	3.1.90.11.00	700.000,00			
	OBRIGAÇÕES PATRONAIS	0.01.00.211.001	3.1.90.13.00	200.000,00			
	OBRIGAÇÕES PATRONAIS	0.05.10.214.001	3.1.90.13.00	500.000,00			
	INDENIZAÇÕES E RESTITUIÇÕES TRABALHISTAS	0.01.00.211.001	3.1.90.94.00	50.000,00			
	INDENIZAÇÕES E RESTITUIÇÕES TRABALHISTAS	0.05.10.214.001	3.1.90.94.00	100.000,00			
3	OUTRAS DESPESAS CORRENTES				2.540.000,00		
	MATERIAL DE CONSUMO	0.01.00.211.001	3.3.90.30.00	1.000.000,00			
	MATERIAL DE CONSUMO	0.05.10.214.001	3.3.90.30.00	800.000,00			
	OUTROS SERVIÇOS DE TERCEIROS - PESSOA FÍSICA	0.01.00.211.001	3.3.90.36.00	10.000,00			
	OUTROS SERVIÇOS DE TERCEIROS - PESSOA FÍSICA	0.05.10.214.001	3.3.90.36.00	100.000,00			
	OUTROS SERVIÇOS DE TERCEIROS - PESSOA JURÍDICA	0.01.00.211.001	3.3.90.39.00	200.000,00			
	OUTROS SERVIÇOS DE TERCEIROS - PESSOA JURÍDICA	0.05.10.214.001	3.3.90.39.00	400.000,00			
	OUTROS AUXÍLIOS FINANCEIROS A PESSOA FÍSICA	0.01.00.211.001	3.3.90.48.00	20.000,00			
	OUTROS AUXÍLIOS FINANCEIROS A PESSOA FÍSICA	0.05.10.214.001	3.3.90.48.00	10.000,00			
4	DESPESAS DE CAPIT					120.000,00	
4	INVESTIMENTOS				120.000,00		
	EQUIPAMENTOS E MATERIAL PERMANENTE	0.01.00.211.001	4.4.90.52.00	20.000,00			
	EQUIPAMENTOS E MATERIAL PERMANENTE	0.05.10.215.001	4.4.90.52.00	100.000,00			
MANUTENÇÃO DO PROGRAMA ASSISTÊNCIA FARMACÉUTICA	10.303.1004.2152.0000						345.000,00
3	DESPESAS CORREN					340.000,00	
3	OUTRAS DESPESAS CORRENTES				340.000,00		
	Material, Bem ou Serviço para Distribuição Gratuita	0.01.00.211.001	3.3.90.32.00	100.000,00			
	Material, Bem ou Serviço para Distribuição Gratuita	0.02.10.213.001	3.3.90.32.00	100.000,00			
	Material, Bem ou Serviço para Distribuição Gratuita	0.05.10.214.001	3.3.90.32.00	140.000,00			
4	DESPESAS DE CAPIT					5.000,00	
4	INVESTIMENTOS				5.000,00		
	EQUIPAMENTOS E MATERIAL PERMANENTE	0.01.00.211.001	4.4.90.52.00	5.000,00			
CONSTRUÇÃO, REFORMA E/OU AMPLIAÇÃO DAS UNIDADES DA REDE DE SERVIÇOS DE VIGILÂNCIA EM SAÚDE	10.304.1005.1085.0000						10.000,00
4	DESPESAS DE CAPIT					10.000,00	
4	INVESTIMENTOS				10.000,00		
	OBRAS E INSTALAÇÕES	0.01.00.211.001	4.4.90.51.00	10.000,00			
INCENTIVO FINANCEIRO PARA EXECUÇÃO DE AÇÕES DE VIGILÂNCIA SANITÁRIA	10.304.1005.2153.0000						191.000,00
3	DESPESAS CORREN					180.000,00	

Mareia



PREFEITURA DE LAGOA DO ITAENGA

Rua 21 de Abril, 01 - CNPJ:11097250/0001-08

GOVERNO MUNICIPAL DE LAGOA DO ITAENGA

Orçamento Programa - Exercício de 2022

Página

QUADRO AUXILIAR DE DETALHAMENTO DA DESPESA

PODER	03	FUNDOS
ORGÃO	01	FUNDO MUNICIPAL DE SAÚDE
UNIDADE	01	FUNDO MUNICIPAL DE SAÚDE

Aplicacao Programada	Proj/Ativ	Finalidade	Categoria	Detalhada	TotalGrupo	Total Categ.	Total
F.R. - C.A.							
INCENTIVO FINANCEIRO PARA EXECUÇÃO DE AÇÕES DE VIGILÂNCIA SANITÁRIA	10.304.1005.2153.0000						191.000,00
3	DESPESAS CORREN					190.000,00	
1	PESSOAL E ENCARGOS SOCIAIS				75.000,00		
	CONTRATAÇÃO POR TEMPO DETERMINADO	0.01.00.211.001	3.1.90.04.00	5.000,00			
	CONTRATAÇÃO POR TEMPO DETERMINADO	0.05.10.214.001	3.1.90.04.00	5.000,00			
	VENCIMENTOS E VANTAGENS FIXAS - PESSOAL CIVIL	0.01.00.211.001	3.1.90.11.00	20.000,00			
	VENCIMENTOS E VANTAGENS FIXAS - PESSOAL CIVIL	0.05.10.214.001	3.1.90.11.00	30.000,00			
	OBRIGAÇÕES PATRONAIS	0.01.00.211.001	3.1.90.13.00	2.000,00			
	OBRIGAÇÕES PATRONAIS	0.05.10.214.001	3.1.90.13.00	5.000,00			
	INDENIZAÇÕES E RESTITUIÇÕES TRABALHISTAS	0.01.00.211.001	3.1.90.94.00	3.000,00			
	INDENIZAÇÕES E RESTITUIÇÕES TRABALHISTAS	0.05.10.214.001	3.1.90.94.00	5.000,00			
3	OUTRAS DESPESAS CORRENTES				115.000,00		
	DIÁRIAS - CIVIL	0.01.00.211.001	3.3.90.14.00	5.000,00			
	DIÁRIAS - CIVIL	0.05.10.214.001	3.3.90.14.00	5.000,00			
	MATERIAL DE CONSUMO	0.01.00.211.001	3.3.90.30.00	10.000,00			
	MATERIAL DE CONSUMO	0.05.10.214.001	3.3.90.30.00	20.000,00			
	OUTROS SERVIÇOS DE TERCEIROS - PESSOA FÍSICA	0.01.00.211.001	3.3.90.36.00	5.000,00			
	OUTROS SERVIÇOS DE TERCEIROS - PESSOA FÍSICA	0.05.10.214.001	3.3.90.36.00	30.000,00			
	OUTROS SERVIÇOS DE TERCEIROS - PESSOA JURÍDICA	0.01.00.211.001	3.3.90.39.00	10.000,00			
	OUTROS SERVIÇOS DE TERCEIROS - PESSOA JURÍDICA	0.05.10.214.001	3.3.90.39.00	30.000,00			
4	DESPESAS DE CAPÍT					1.000,00	
4	INVESTIMENTOS				1.000,00		
	EQUIPAMENTOS E MATERIAL PERMANENTE	0.01.00.211.001	4.4.90.52.00	1.000,00			
MANUTENÇÃO DA VIGILÂNCIA EPIDEMIOLÓGICA E AMBIENTAL EM SAÚDE	10.305.1005.2154.0000						705.000,00
3	DESPESAS CORREN					695.000,00	
1	PESSOAL E ENCARGOS SOCIAIS				665.000,00		
	CONTRATAÇÃO POR TEMPO DETERMINADO	0.01.00.211.001	3.1.90.04.00	5.000,00			
	CONTRATAÇÃO POR TEMPO DETERMINADO	0.05.10.214.001	3.1.90.04.00	5.000,00			
	VENCIMENTOS E VANTAGENS FIXAS - PESSOAL CIVIL	0.01.00.211.001	3.1.90.11.00	100.000,00			
	VENCIMENTOS E VANTAGENS FIXAS - PESSOAL CIVIL	0.05.10.214.001	3.1.90.11.00	400.000,00			
	OBRIGAÇÕES PATRONAIS	0.01.00.211.001	3.1.90.13.00	15.000,00			
	OBRIGAÇÕES PATRONAIS	0.05.10.214.001	3.1.90.13.00	90.000,00			
	INDENIZAÇÕES E RESTITUIÇÕES TRABALHISTAS	0.01.00.211.001	3.1.90.94.00	5.000,00			
	INDENIZAÇÕES E RESTITUIÇÕES TRABALHISTAS	0.05.10.214.001	3.1.90.94.00	45.000,00			
3	OUTRAS DESPESAS CORRENTES				30.000,00		
	MATERIAL DE CONSUMO	0.01.00.211.001	3.3.90.30.00	5.000,00			
	MATERIAL DE CONSUMO	0.05.10.214.001	3.3.90.30.00	10.000,00			
	OUTROS SERVIÇOS DE TERCEIROS - PESSOA FÍSICA	0.01.00.211.001	3.3.90.36.00	5.000,00			
	OUTROS SERVIÇOS DE TERCEIROS - PESSOA FÍSICA	0.05.10.214.001	3.3.90.36.00	3.000,00			
	OUTROS SERVIÇOS DE TERCEIROS - PESSOA JURÍDICA	0.01.00.211.001	3.3.90.39.00	5.000,00			
	OUTROS SERVIÇOS DE TERCEIROS - PESSOA JURÍDICA	0.05.10.214.001	3.3.90.39.00	2.000,00			
4	DESPESAS DE CAPÍT					10.000,00	
4	INVESTIMENTOS				10.000,00		
	EQUIPAMENTOS E MATERIAL PERMANENTE	0.01.00.211.001	4.4.90.52.00	5.000,00			
	EQUIPAMENTOS E MATERIAL PERMANENTE	0.05.10.214.001	4.4.90.52.00	5.000,00			

massula



Documento Assinado Digitalmente por: MARIA DAS GRACAS DE ARRUDA SILVA
Acesse em: <http://etce.ice.pe.gov.br/ppp/validador/validador.do> Código do documento: 67a3e035-fee6-465d-a876-1052dc729e5d



PREFEITURA DE LAGOA DO ITAENGA

Rua 21 de Abril, 01 - CNPJ:11097250/0001-08

Orçamento Programa - Exercício de 2022

Página 3

QUADRO AUXILIAR DE DETALHAMENTO DA DESPESA

PODER	03	FUNDOS
ORGÃO	01	FUNDO MUNICIPAL DE SAÚDE
UNIDADE	01	FUNDO MUNICIPAL DE SAÚDE

Aplicacao Programada	Proj/Ativ	Finalidade	Categoria	Detalhada	TotalGrupo	Total Categ.	Total
		F.R. - C.A.					
TOTAL							18.112.000,00

M. S. Silva



PREFEITURA DE LAGOA DO ITAENGA

Rua 21 de Abril, 01 - CNPJ:11097250/0001-08

Orçamento Programa - Exercício de 2022

Página 5

QUADRO AUXILIAR DE DETALHAMENTO DA DESPESA

PODER	03	FUNDOS
ORGÃO	02	FUNDO MUNICIPAL DE ASSISTENCIA SOCIAL
UNIDADE	01	FUNDO MUNICIPAL DE ASSISTENCIA SOCIAL

Aplicacao Programada	Proj/Ativ	Finalidade	Categoria	Detalhada	TotalGrupo	Total Categ.	Total
		F.R. - C.A.					
CONSTRUÇÃO, REFORMA E/OU AMPLIAÇÃO DA SEDE DO FUNDO MUNICIPAL DE ASSISTENCIA SOCIAL	08.122.0801.1069.0000						10.000,00
4	4	DESPEAS DE CAPIT				10.000,00	
		4	4	INVESTIMENTOS			10.000,00
				OBRAS E INSTALAÇÕES	0.01.00.313.001	4.4.90.51.00	10.000,00
MANUTENÇÃO DAS ATIVIDADES GERAIS DO FUNDO MUNICIPAL DE ASSISTENCIA SOCIAL	08.122.0801.2095.0000						1.045.000,00
3	3	DESPEAS CORREN				1.035.000,00	
		1	1	PESSOAL E ENCARGOS SOCIAIS			780.000,00
				CONTRATAÇÃO POR TEMPO DETERMINADO	0.01.00.313.001	3.1.90.04.00	280.000,00
				VENCIMENTOS E VANTAGENS FIXAS - PESSOAL CIVIL	0.01.00.313.001	3.1.90.11.00	310.000,00
				OBRIGAÇÕES PATRONAIS	0.01.00.313.001	3.1.90.13.00	130.000,00
				INDENIZAÇÕES E RESTITUIÇÕES TRABALHISTAS	0.01.00.313.001	3.1.90.94.00	60.000,00
		3	3	OUTRAS DESPEAS CORRENTES			255.000,00
				DIÁRIAS - CIVIL	0.01.00.313.001	3.3.90.14.00	5.000,00
				MATERIAL DE CONSUMO	0.01.00.313.001	3.3.90.30.00	50.000,00
				OUTROS SERVIÇOS DE TERCEIROS - PESSOA FÍSICA	0.01.00.313.001	3.3.90.36.00	100.000,00
				OUTROS SERVIÇOS DE TERCEIROS - PESSOA JURÍDICA	0.01.00.313.001	3.3.90.39.00	100.000,00
		4	4	DESPEAS DE CAPIT			10.000,00
				4	4	INVESTIMENTOS	10.000,00
				EQUIPAMENTOS E MATERIAL PERMANENTE	0.01.00.313.001	4.4.90.52.00	10.000,00
APOIO A ENTIDADES SEM FINS LUCRATIVOS	08.122.0801.2097.0000						5.000,00
3	3	DESPEAS CORREN				5.000,00	
		3	3	OUTRAS DESPEAS CORRENTES			5.000,00
				SUBVENÇÕES SOCIAIS	0.01.00.313.001	3.3.50.43.00	5.000,00
MANUTENÇÃO DO BENEFICIOS DE PRESTAÇÃO CONTINUADA - BPC NA ESCOLA	08.242.0814.2179.0000						10.000,00
3	3	DESPEAS CORREN				10.000,00	
		3	3	OUTRAS DESPEAS CORRENTES			10.000,00
				MATERIAL DE CONSUMO	0.01.00.313.001	3.3.90.30.00	2.000,00
				OUTROS SERVIÇOS DE TERCEIROS - PESSOA FÍSICA	0.01.00.313.001	3.3.90.36.00	3.000,00
				OUTROS SERVIÇOS DE TERCEIROS - PESSOA JURÍDICA	0.01.00.313.001	3.3.90.39.00	5.000,00
MANUTENÇÃO DAS ATIVIDADES DO PROGRAMA CRIANÇA FELIZ	08.243.0803.2099.0000						283.000,00
3	3	DESPEAS CORREN				263.000,00	
		1	1	PESSOAL E ENCARGOS SOCIAIS			215.000,00
				CONTRATAÇÃO POR TEMPO DETERMINADO	0.01.00.313.001	3.1.90.04.00	20.000,00
				CONTRATAÇÃO POR TEMPO DETERMINADO	0.05.12.311.001	3.1.90.04.00	150.000,00
				OBRIGAÇÕES PATRONAIS	0.01.00.313.001	3.1.90.13.00	20.000,00
				OBRIGAÇÕES PATRONAIS	0.05.12.311.001	3.1.90.13.00	25.000,00
		3	3	OUTRAS DESPEAS CORRENTES			48.000,00
				MATERIAL DE CONSUMO	0.01.00.313.001	3.3.90.30.00	10.000,00
				MATERIAL DE CONSUMO	0.05.12.311.001	3.3.90.30.00	20.000,00
				OUTROS SERVIÇOS DE TERCEIROS - PESSOA FÍSICA	0.01.00.313.001	3.3.90.36.00	2.000,00
				OUTROS SERVIÇOS DE TERCEIROS - PESSOA FÍSICA	0.05.12.311.001	3.3.90.36.00	1.000,00
				OUTROS SERVIÇOS DE TERCEIROS - PESSOA JURÍDICA	0.01.00.313.001	3.3.90.39.00	5.000,00
				OUTROS SERVIÇOS DE TERCEIROS - PESSOA JURÍDICA	0.05.12.311.001	3.3.90.39.00	10.000,00

massilva



PREFEITURA DE LAGOA DO ITAENGA

Rua 21 de Abril, 01 - CNPJ:11097250/0001-08

Orçamento Programa - Exercício de 2022

Página 3

QUADRO AUXILIAR DE DETALHAMENTO DA DESPESA

PODER	03	FUNDOS
ORGÃO	02	FUNDO MUNICIPAL DE ASSISTENCIA SOCIAL
UNIDADE	01	FUNDO MUNICIPAL DE ASSISTENCIA SOCIAL

Aplicação Programada	Proj/Ativ	Finalidade	Categoria	Detalhada	TotalGrupo	Total Categ.	Total
		F.R. - C.A.					
MANUTENÇÃO DAS ATIVIDADES DO PROGRAMA CRIANÇA FELIZ	08.243.0803.2099.0000						283.000,00
4	4	DESPESAS DE CAPIT				20.000,00	
		INVESTIMENTOS			20.000,00		
		EQUIPAMENTOS E MATERIAL PERMANENTE	0.01.00.313.001	4.4.90.52.00	10.000,00		
		EQUIPAMENTOS E MATERIAL PERMANENTE	0.05.12.311.001	4.4.90.52.00	10.000,00		
AÇÕES DE ENFRENTAMENTO DO TRABALHO INFANTIL-CATAVENTO	08.243.0811.2137.0000						275.000,00
3	1	DESPESAS CORREN				255.000,00	
		PESSOAL E ENCARGOS SOCIAIS			120.000,00		
		CONTRATAÇÃO POR TEMPO DETERMINADO	0.01.00.313.001	3.1.90.04.00	100.000,00		
		OBRIGAÇÕES PATRONAIS	0.01.00.313.001	3.1.90.13.00	20.000,00		
	3	OUTRAS DESPESAS CORRENTES			135.000,00		
		MATERIAL DE CONSUMO	0.01.00.313.001	3.3.90.30.00	100.000,00		
		PREMIAÇÕES CULTURAIS, ARTÍSTICAS, CIENTÍFICAS, DESPORT	0.01.00.313.001	3.3.90.31.00	5.000,00		
		OUTROS SERVIÇOS DE TERCEIROS - PESSOA FÍSICA	0.01.00.313.001	3.3.90.36.00	15.000,00		
		OUTROS SERVIÇOS DE TERCEIROS - PESSOA JURÍDICA	0.01.00.313.001	3.3.90.39.00	15.000,00		
4	4	DESPESAS DE CAPIT				20.000,00	
		INVESTIMENTOS			20.000,00		
		EQUIPAMENTOS E MATERIAL PERMANENTE	0.01.00.313.001	4.4.90.52.00	20.000,00		
DISTRIBUIÇÃO GRATUITA DE BENS E SERVIÇOS DE CARÁTER SOCIAL, COM BASE EM LEI BENEFÍCIO EVENTUAL	08.244.0801.2096.0000						125.000,00
3	3	DESPESAS CORREN				125.000,00	
		OUTRAS DESPESAS CORRENTES			125.000,00		
		Material, Bem ou Serviço para Distribuição Gratuita	0.01.00.313.001	3.3.90.32.00	120.000,00		
		OUTROS AUXÍLIOS FINANCEIROS A PESSOA FÍSICA	0.01.00.313.001	3.3.90.48.00	5.000,00		
CONSTRUÇÃO, REFORMA E AMPLIAÇÃO DE IMOVEIS VINCULADOS AO BLOCO DE PROTEÇÃO SOCIAL BÁSICA	08.244.0804.1089.0000						20.000,00
4	4	DESPESAS DE CAPIT				20.000,00	
		INVESTIMENTOS			20.000,00		
		OBRAS E INSTALAÇÕES	0.01.00.313.001	4.4.90.51.00	10.000,00		
		OBRAS E INSTALAÇÕES	0.05.12.311.001	4.4.90.51.00	10.000,00		
MANUTENÇÃO DAS ATIVIDADES DO BLOCO DE PROTEÇÃO BÁSICA/CRAS/SCFV	08.244.0804.2100.0000						565.000,00
3	1	DESPESAS CORREN				550.000,00	
		PESSOAL E ENCARGOS SOCIAIS			385.000,00		
		CONTRATAÇÃO POR TEMPO DETERMINADO	0.01.00.313.001	3.1.90.04.00	100.000,00		
		CONTRATAÇÃO POR TEMPO DETERMINADO	0.05.12.311.001	3.1.90.04.00	200.000,00		
		VENCIMENTOS E VANTAGENS FIXAS - PESSOAL CIVIL	0.01.00.313.001	3.1.90.11.00	5.000,00		
		VENCIMENTOS E VANTAGENS FIXAS - PESSOAL CIVIL	0.05.12.311.001	3.1.90.11.00	20.000,00		
		OBRIGAÇÕES PATRONAIS	0.01.00.313.001	3.1.90.13.00	20.000,00		
		OBRIGAÇÕES PATRONAIS	0.05.12.311.001	3.1.90.13.00	40.000,00		



Documento Assinado Digitalmente por: MARIA DAS GRACAS DE ARRUDA SILVA
 Acesse em: http://etce.ice.pe.gov.br/ppv/validar_documento_sear Código do documento: 67a3e035-fee6-4650-91876-1052dc729e5d



PREFEITURA DE LAGOA DO ITAENGA

Rua 21 de Abril, 01 - CNPJ:11097250/0001-08

Orçamento Programa - Exercício de 2022

Página 8

QUADRO AUXILIAR DE DETALHAMENTO DA DESPESA

PODER	03	FUNDOS
ORGÃO	02	FUNDO MUNICIPAL DE ASSISTENCIA SOCIAL
UNIDADE	01	FUNDO MUNICIPAL DE ASSISTENCIA SOCIAL

Aplicacao Programada	Proj/Ativ	Finalidade F.R. - C.A.	Categoria	Detalhada	TotalGrupo	Total Categ.	Total
MANUTENÇÃO DAS ATIVIDADES DO BLOCO DE PROTEÇÃO BÁSICA/CRAS/SCFV	08.244.0804.2100.0000						565.000,00
3 DESPESAS CORREN						550.000,00	
3 OUTRAS DESPESAS CORRENTES					165.000,00		
MATERIAL DE CONSUMO		0.01.00.313.001	3.3.90.30.00	10.000,00			
MATERIAL DE CONSUMO		0.02.13.390.001	3.3.90.30.00	20.000,00			
MATERIAL DE CONSUMO		0.05.12.311.001	3.3.90.30.00	10.000,00			
OUTROS SERVIÇOS DE TERCEIROS - PESSOA FÍSICA		0.01.00.313.001	3.3.90.36.00	15.000,00			
OUTROS SERVIÇOS DE TERCEIROS - PESSOA FÍSICA		0.05.12.311.001	3.3.90.36.00	30.000,00			
OUTROS SERVIÇOS DE TERCEIROS - PESSOA JURÍDICA		0.01.00.313.001	3.3.90.39.00	10.000,00			
OUTROS SERVIÇOS DE TERCEIROS - PESSOA JURÍDICA		0.02.13.390.001	3.3.90.39.00	50.000,00			
OUTROS SERVIÇOS DE TERCEIROS - PESSOA JURÍDICA		0.05.12.311.001	3.3.90.39.00	20.000,00			
4 DESPESAS DE CAPIT						15.000,00	
4 INVESTIMENTOS						15.000,00	
EQUIPAMENTOS E MATERIAL PERMANENTE		0.01.00.313.001	4.4.90.52.00	10.000,00			
EQUIPAMENTOS E MATERIAL PERMANENTE		0.05.12.311.001	4.4.90.52.00	5.000,00			
CONSTRUÇÃO, REFORMA E AMPLIAÇÃO DE IMOVEIS VINCULADOS AO BLOCO DE PROTEÇÃO SOCIAL ESPECIAL	08.244.0805.1088.0000						40.000,00
4 DESPESAS DE CAPIT						40.000,00	
4 INVESTIMENTOS						40.000,00	
OBRAS E INSTALAÇÕES		0.01.00.313.001	4.4.90.51.00	30.000,00			
OBRAS E INSTALAÇÕES		0.05.12.311.001	4.4.90.51.00	10.000,00			
MANUTENÇÃO DAS ATIVIDADES DO BLOCO SOCIAL ESPECIAL DE MÉDIA COMPLEXIDADE-CREAS/MSE	08.244.0805.2102.0000						275.000,00
3 DESPESAS CORREN						255.000,00	
1 PESSOAL E ENCARGOS SOCIAIS					195.000,00		
CONTRATAÇÃO POR TEMPO DETERMINADO		0.01.00.313.001	3.1.90.04.00	20.000,00			
CONTRATAÇÃO POR TEMPO DETERMINADO		0.05.12.311.001	3.1.90.04.00	100.000,00			
VENCIMENTOS E VANTAGENS FIXAS - PESSOAL CIVIL		0.01.00.313.001	3.1.90.11.00	10.000,00			
VENCIMENTOS E VANTAGENS FIXAS - PESSOAL CIVIL		0.05.12.311.001	3.1.90.11.00	30.000,00			
OBRIGAÇÕES PATRONAIS		0.01.00.313.001	3.1.90.13.00	25.000,00			
OBRIGAÇÕES PATRONAIS		0.05.12.311.001	3.1.90.13.00	10.000,00			
3 OUTRAS DESPESAS CORRENTES					60.000,00		
MATERIAL DE CONSUMO		0.01.00.313.001	3.3.90.30.00	10.000,00			
MATERIAL DE CONSUMO		0.05.12.311.001	3.3.90.30.00	10.000,00			
OUTROS SERVIÇOS DE TERCEIROS - PESSOA FÍSICA		0.01.00.313.001	3.3.90.36.00	10.000,00			
OUTROS SERVIÇOS DE TERCEIROS - PESSOA FÍSICA		0.05.12.311.001	3.3.90.36.00	10.000,00			
OUTROS SERVIÇOS DE TERCEIROS - PESSOA JURÍDICA		0.01.00.313.001	3.3.90.39.00	10.000,00			
OUTROS SERVIÇOS DE TERCEIROS - PESSOA JURÍDICA		0.05.12.311.001	3.3.90.39.00	10.000,00			
4 DESPESAS DE CAPIT						20.000,00	
4 INVESTIMENTOS						20.000,00	
EQUIPAMENTOS E MATERIAL PERMANENTE		0.01.00.313.001	4.4.90.52.00	10.000,00			
EQUIPAMENTOS E MATERIAL PERMANENTE		0.05.12.311.001	4.4.90.52.00	10.000,00			
MANUTENÇÃO DAS ATIVIDADES DO PROGRAMA DO BOLSA FAMÍLIA-IGDBF	08.244.0806.2103.0000						249.000,00
3 DESPESAS CORREN						229.000,00	

maquili



PREFEITURA DE LAGOA DO ITAENGA

Rua 21 de Abril, 01 - CNPJ:11097250/0001-08

Orçamento Programa - Exercício de 2022

QUADRO AUXILIAR DE DETALHAMENTO DA DESPESA

PODER	03	FUNDOS
ORGÃO	02	FUNDO MUNICIPAL DE ASSISTENCIA SOCIAL
UNIDADE	01	FUNDO MUNICIPAL DE ASSISTENCIA SOCIAL

Aplicacao Programada	Proj/Ativ	Finalidade F.R. - C.A.	Categoria	Detalhada	TotalGrupo	Total Categ.	Total
MANUTENÇÃO DAS ATIVIDADES DO PROGRAMA DO BOLSA FAMÍLIA-IGDBF	08.244.0806.2103.0000						249.000,00
3	DESPESAS CORREN					229.000,00	
1	PESSOAL E ENCARGOS SOCIAIS				170.000,00		
	CONTRATAÇÃO POR TEMPO DETERMINADO	0.01.00.313.001	3.1.90.04.00	100.000,00			
	CONTRATAÇÃO POR TEMPO DETERMINADO	0.05.12.311.001	3.1.90.04.00	10.000,00			
	VENCIMENTOS E VANTAGENS FIXAS - PESSOAL CIVIL	0.01.00.313.001	3.1.90.11.00	20.000,00			
	VENCIMENTOS E VANTAGENS FIXAS - PESSOAL CIVIL	0.05.12.311.001	3.1.90.11.00	15.000,00			
	OBRIGAÇÕES PATRONAIS	0.01.00.313.001	3.1.90.13.00	5.000,00			
	OBRIGAÇÕES PATRONAIS	0.05.12.311.001	3.1.90.13.00	20.000,00			
3	OUTRAS DESPESAS CORRENTES				59.000,00		
	DIÁRIAS - CIVIL	0.01.00.313.001	3.3.90.14.00	2.000,00			
	DIÁRIAS - CIVIL	0.05.12.311.001	3.3.90.14.00	2.000,00			
	MATERIAL DE CONSUMO	0.01.00.313.001	3.3.90.30.00	10.000,00			
	MATERIAL DE CONSUMO	0.05.12.311.001	3.3.90.30.00	10.000,00			
	OUTROS SERVIÇOS DE TERCEIROS - PESSOA FÍSICA	0.01.00.313.001	3.3.90.36.00	5.000,00			
	OUTROS SERVIÇOS DE TERCEIROS - PESSOA FÍSICA	0.05.12.311.001	3.3.90.36.00	5.000,00			
	OUTROS SERVIÇOS DE TERCEIROS - PESSOA JURÍDICA	0.01.00.313.001	3.3.90.39.00	5.000,00			
	OUTROS SERVIÇOS DE TERCEIROS - PESSOA JURÍDICA	0.05.12.311.001	3.3.90.39.00	20.000,00			
4	DESPESAS DE CAPÍT					20.000,00	
4	INVESTIMENTOS				20.000,00		
	EQUIPAMENTOS E MATERIAL PERMANENTE	0.01.00.313.001	4.4.90.52.00	10.000,00			
	EQUIPAMENTOS E MATERIAL PERMANENTE	0.05.12.311.001	4.4.90.52.00	10.000,00			
MANUTENÇÃO DAS ATIVIDADES DO PROGRAMA IGD-SUAS	08.244.0806.2104.0000						25.000,00
3	DESPESAS CORREN					24.000,00	
1	PESSOAL E ENCARGOS SOCIAIS				20.000,00		
	CONTRATAÇÃO POR TEMPO DETERMINADO	0.05.12.311.001	3.1.90.04.00	15.000,00			
	OBRIGAÇÕES PATRONAIS	0.05.12.311.001	3.1.90.13.00	5.000,00			
3	OUTRAS DESPESAS CORRENTES				4.000,00		
	DIÁRIAS - CIVIL	0.05.12.311.001	3.3.90.14.00	1.000,00			
	MATERIAL DE CONSUMO	0.05.12.311.001	3.3.90.30.00	1.000,00			
	OUTROS SERVIÇOS DE TERCEIROS - PESSOA FÍSICA	0.05.12.311.001	3.3.90.36.00	1.000,00			
	OUTROS SERVIÇOS DE TERCEIROS - PESSOA JURÍDICA	0.05.12.311.001	3.3.90.39.00	1.000,00			
4	DESPESAS DE CAPÍT					1.000,00	
4	INVESTIMENTOS				1.000,00		
	EQUIPAMENTOS E MATERIAL PERMANENTE	0.05.12.311.001	4.4.90.52.00	1.000,00			
MANUTENÇÃO DAS ATIVIDADES DO CONTROLE SOCIAL	08.244.0806.2140.0000						8.000,00
3	DESPESAS CORREN					6.000,00	
3	OUTRAS DESPESAS CORRENTES				6.000,00		
	MATERIAL DE CONSUMO	0.01.00.313.001	3.3.90.30.00	1.000,00			
	MATERIAL DE CONSUMO	0.05.12.311.001	3.3.90.30.00	1.000,00			
	OUTROS SERVIÇOS DE TERCEIROS - PESSOA FÍSICA	0.01.00.313.001	3.3.90.36.00	1.000,00			
	OUTROS SERVIÇOS DE TERCEIROS - PESSOA FÍSICA	0.05.12.311.001	3.3.90.36.00	1.000,00			
	OUTROS SERVIÇOS DE TERCEIROS - PESSOA JURÍDICA	0.01.00.313.001	3.3.90.39.00	1.000,00			
	OUTROS SERVIÇOS DE TERCEIROS - PESSOA JURÍDICA	0.05.12.311.001	3.3.90.39.00	1.000,00			
4	DESPESAS DE CAPÍT					2.000,00	

massius



PREFEITURA DE LAGOA DO ITAENGA

Rua 21 de Abril, 01 - CNPJ:11097250/0001-08

Orçamento Programa - Exercício de 2022

QUADRO AUXILIAR DE DETALHAMENTO DA DESPESA

PODER	03	FUNDOS
ORGÃO	02	FUNDO MUNICIPAL DE ASSISTENCIA SOCIAL
UNIDADE	01	FUNDO MUNICIPAL DE ASSISTENCIA SOCIAL

Aplicacao Programada	Proj/Ativ	Finalidade F.R. - C.A.	Categoria	Detalhada	TotalGrupo	Total Categ.	Total
MANUTENÇÃO DAS ATIVIDADES DO CONTROLE SOCIAL	08.244.0806.2140.0000						8.000,00
4 DESPESAS DE CAPIT						2.000,00	
4 INVESTIMENTOS					2.000,00		
EQUIPAMENTOS E MATERIAL PERMANENTE		0.01.00.313.001	4.4.90.52.00	1.000,00			
EQUIPAMENTOS E MATERIAL PERMANENTE		0.05.12.311.001	4.4.90.52.00	1.000,00			
IMPLANTAÇÃO E MANUTENÇÃO CASA DA CIDADANIA	08.244.0815.2180.0000						15.000,00
3 DESPESAS CORREN						15.000,00	
3 OUTRAS DESPESAS CORRENTES					15.000,00		
MATERIAL DE CONSUMO		0.01.00.313.001	3.3.90.30.00	5.000,00			
OUTROS SERVIÇOS DE TERCEIROS - PESSOA FÍSICA		0.01.00.313.001	3.3.90.36.00	5.000,00			
OUTROS SERVIÇOS DE TERCEIROS - PESSOA JURÍDICA		0.01.00.313.001	3.3.90.39.00	5.000,00			
CAPACITAR FAMÍLIAS E INDIVÍDUOS BENEFICIÁRIOS DO SUAS POR MEIO DE CURSOS PROFISSIONALIZANTES	08.334.0807.2172.0000						20.000,00
3 DESPESAS CORREN						20.000,00	
1 PESSOAL E ENCARGOS SOCIAIS					5.000,00		
VENCIMENTOS E VANTAGENS FIXAS - PESSOAL CIVIL		0.01.00.313.001	3.1.90.11.00	5.000,00			
3 OUTRAS DESPESAS CORRENTES					15.000,00		
MATERIAL DE CONSUMO		0.01.00.313.001	3.3.90.30.00	5.000,00			
OUTROS SERVIÇOS DE TERCEIROS - PESSOA FÍSICA		0.01.00.313.001	3.3.90.36.00	5.000,00			
OUTROS SERVIÇOS DE TERCEIROS - PESSOA JURÍDICA		0.01.00.313.001	3.3.90.39.00	5.000,00			
TOTAL							2.970.000,00

massula



Documento Assinado Digitalmente por: MARIA DAS GRACAS DE ARRUDA SILVA
 Acesse em: <https://etcd.tee.pe.gov.br/ppv/validaDoc.aspx?Codigo=documento067a3e035-fee6-4659-a876-1052dc729e5d>



PREFEITURA DE LAGOA DO ITAENGA

Rua 21 de Abril, 01 - CNPJ:11097250/0001-08

Orçamento Programa - Exercício de 2022

Página

QUADRO AUXILIAR DE DETALHAMENTO DA DESPESA

PODER	03	FUNDOS
ORGÃO	03	FUNDO MUNICIPAL DA CRIANÇA E DO ADOLESCENTE
UNIDADE	01	FUNDO MUNICIPAL DA CRIANÇA E DO ADOLESCENTE

Aplicacao Programada	Proj/Ativ	Finalidade	Categoria	Detalhada	TotalGrupo	Total Categ.	Total
		F.R. - C.A.					
MANUTENÇÃO DO PROGRAMA DE FORTALECIMENTO E DESENVOLVIMENTO INSTITUCIONAL	08.243.0808.2139.0000						312.000,00
3	DESPEAS CORREN					312.000,00	
3	OUTRAS DESPEAS CORRENTES				312.000,00		
	CONTRIBUIÇÕES	0.01.00.001.001	3.3.50.41.00	2.000,00			
	MATERIAL DE CONSUMO	0.01.00.001.001	3.3.90.30.00	5.000,00			
	OUTROS SERVIÇOS DE TERCEIROS - PESSOA FÍSICA	0.01.00.001.001	3.3.90.36.00	5.000,00			
	OUTROS SERVIÇOS DE TERCEIROS - PESSOA JURÍDICA	0.01.00.001.001	3.3.90.39.00	300.000,00			
INDENIZAÇÕES E RESTITUIÇÕES	28.846.0002.0007.0000						100.000,00
3	DESPEAS CORREN					100.000,00	
3	OUTRAS DESPEAS CORRENTES				100.000,00		
	INDENIZAÇÕES E RESTITUIÇÕES	0.01.00.001.001	3.3.90.93.00	100.000,00			
TOTAL							854.000,00

Maria das Gracas de Arruda Silva



Documento Assinado Digitalmente por: MARIA DAS GRACAS DE ARRUDA SILVA
 Acesse em: <http://etce.tce.pe.gov.br/ppv/validarDoc.sea>
 Código do documento: 67a3e035-fee6-4651-a876-1052dc729e5d



PREFEITURA DE LAGOA DO ITAENGA

Rua 21 de Abril, 01 - CNPJ:11097250/0001-08

Orçamento Programa - Exercício de 2022

Página 1

QUADRO AUXILIAR DE DETALHAMENTO DA DESPESA

PODER	03	FUNDOS
ORGÃO	04	FUNDO MUNICIPAL DE APOIO AO DESENVOLVIMENTO MUNICIPAL - FEM
UNIDADE	01	FUNDO MUNICIPAL DE APOIO AO DESENVOLVIMENTO MUNICIPAL - FEM

Aplicacao Programada	Proj/Ativ	Finalidade F.R. - C.A.	Categoria	Detalhada	TotalGrupo	Total Categ.	Total
AQUISIÇÃO DE EQUIPAMENTOS DESTINADO AO ATENDIMENTO À MULHER - FEM MULHER	08.244.0810.1056.0000						15.000,00
4 DESPESAS DE CAPIT						15.000,00	
4 INVESTIMENTOS					15.000,00		
EQUIPAMENTOS E MATERIAL PERMANENTE		0.01.00.001.001	4.4.90.52.00	5.000,00			
EQUIPAMENTOS E MATERIAL PERMANENTE		0.02.01.520.001	4.4.90.52.00	10.000,00			
CONSTRUÇÃO E/OU REPOSIÇÃO DE CALÇAMENTO, MEIO-FIO E RECAPEAMENTO ASFÁLTICO	15.451.1507.1050.0000						495.000,00
4 DESPESAS DE CAPIT						495.000,00	
4 INVESTIMENTOS					495.000,00		
OBRAS E INSTALAÇÕES		0.01.00.001.001	4.4.90.51.00	5.000,00			
OBRAS E INSTALAÇÕES		0.02.01.520.001	4.4.90.51.00	490.000,00			
TOTAL							510.000,00

massiluz



Documento Assinado Digitalmente por: MARIA DAS GRACAS DE ARRUDA SILVA
 Acesse em: <http://efccfccc.gov.br/pp/validaDoc.sea>
 Código do documento: 67a3e035-fee6-465d-a876-1052d6729e5d



PREFEITURA DE LAGOA DO ITAENGA

Rua 21 de Abril, 01 - CNPJ:11097250/0001-08

Orçamento Programa - Exercício de 2022

Page 4

QUADRO AUXILIAR DE DETALHAMENTO DA DESPESA

PODER	03	FUNDOS
ORGÃO	05	CONSELHO MUNICIPAL DA CRIANÇA E DO ADOLESCENTE
UNIDADE	01	CONSELHO MUNICIPAL DA CRIANÇA E DO ADOLESCENTE

Aplicação Programada	Proj/Ativ	Finalidade F.R. - C.A.	Categoria	Detalhada	TotalGrupo	Total Categ.	Total
CONSTRUÇÃO DA SEDE DO CMDCA/TUTELAR	08.243.0809.1067.0000						10.000,00
4 DESPESAS DE CAPIT						10.000,00	
4 INVESTIMENTOS					10.000,00		
OBRAS E INSTALAÇÕES		0,01.00.001.001	4,4.90.51.00	10.000,00			
MANUTENÇÃO DAS ATIVIDADES DO CONSELHO DE DIREITO DA CRIANÇA E ADOLESCENTE	08.243.0809.2110.0000						132.000,00
3 DESPESAS CORREN						127.000,00	
3 OUTRAS DESPESAS CORRENTES					127.000,00		
DIÁRIAS - CIVIL		0,01.00.001.001	3,3.90.14.00	5.000,00			
MATERIAL DE CONSUMO		0,01.00.001.001	3,3.90.30.00	10.000,00			
OUTROS SERVIÇOS DE TERCEIROS - PESSOA FÍSICA		0,01.00.001.001	3,3.90.36.00	50.000,00			
OUTROS SERVIÇOS DE TERCEIROS - PESSOA JURÍDICA		0,01.00.001.001	3,3.90.39.00	50.000,00			
OBRIGAÇÕES TRIBUTÁRIAS E CONTRIBUTIVAS		0,01.00.001.001	3,3.90.47.00	10.000,00			
INDENIZAÇÕES E RESTITUIÇÕES		0,01.00.001.001	3,3.90.93.00	2.000,00			
4 DESPESAS DE CAPIT						5.000,00	
4 INVESTIMENTOS					5.000,00		
EQUIPAMENTOS E MATERIAL PERMANENTE		0,01.00.001.001	4,4.90.52.00	5.000,00			
TOTAL							142.000,00

M. G. Silva



Documento Assinado Digitalmente por: MAREIA DAS GRACAS DE ARRUDA SILVA
 Acesse em: <https://etccf.tce.pe.gov.br/ppv/validadorDocumento> Código do documento: 67a3e035-fee6-465d-a876-1052dc729e5d



PREFEITURA DE LAGOA DO ITAENGA

Rua 21 de Abril, 01 - CNPJ:11097250/0001-08

Orçamento Programa - Exercício de 2022

Page 2

QUADRO AUXILIAR DE DETALHAMENTO DA DESPESA

PODER	03	FUNDOS
ORGÃO	06	FUNDO MUNICIPL DO IDOSO
UNIDADE	01	FUNDO MUNICIPAL DO IDOSO

Aplicacao Programada	Proj/Ativ	Finalidade F.R. - C.A.	Categoria	Detalhada	TotalGrupo	Total Categ.	Total
MANUTENÇÃO DAS ATIVIDADES DO PROGRAMA DE ATENÇÃO A PESSOA IDOSA	08.244.0812.2116.0000						20.000,00
3 DESPESAS CORREN						19.000,00	
1 PESSOAL E ENCARGOS SOCIAIS					11.000,00		
CONTRATAÇÃO POR TEMPO DETERMINADO		0.01.00.313.001	3.1.90.04.00	5.000,00			
VENCIMENTOS E VANTAGENS FIXAS - PESSOAL CIVIL		0.01.00.313.001	3.1.90.11.00	5.000,00			
OBRIGAÇÕES PATRONAIS		0.01.00.313.001	3.1.90.13.00	1.000,00			
3 OUTRAS DESPESAS CORRENTES					8.000,00		
DIÁRIAS - CIVIL		0.01.00.313.001	3.3.90.14.00	1.000,00			
MATERIAL DE CONSUMO		0.01.00.313.001	3.3.90.30.00	5.000,00			
OUTROS SERVIÇOS DE TERCEIROS - PESSOA FÍSICA		0.01.00.313.001	3.3.90.36.00	1.000,00			
OUTROS SERVIÇOS DE TERCEIROS - PESSOA JURÍDICA		0.01.00.313.001	3.3.90.39.00	1.000,00			
4 DESPESAS DE CAPIT						1.000,00	
4 INVESTIMENTOS					1.000,00		
EQUIPAMENTOS E MATERIAL PERMANENTE		0.01.00.313.001	4.4.90.52.00	1.000,00			
TOTAL							20.000,00

Mareia