



LEI Nº 674/2017

EMENTA: Estima a Receita e Fixa a Despesa da Prefeitura Municipal de Lagoa de Itaenga e Fundos Municipais para o exercício de 2017.

A PREFEITA DO MUNICÍPIO DE LAGOA DE ITAENGA, ESTADO DE PERNAMBUCO, no uso de suas atribuições legais, faz saber que a Câmara Municipal de Vereadores aprovou e eu sanciono a seguinte Lei:

TÍTULO I

DAS DISPOSIÇÕES COMUNS

Art. 1º. Esta Lei Estima a Receita e Fixa a Despesa do Município de Lagoa de Itaenga, Estado de Pernambuco, para o exercício financeiro de 2017, compreendendo:

I – Orçamento Fiscal, referente aos Poderes Executivo e Legislativo, seus Fundos, Órgãos e Entidades da Administração Pública Municipal Direta e Indireta;

II – Orçamento da Seguridade Social, abrangendo os Fundos, Entidades e Órgãos da Administração Pública Municipal Direta e Indireta, vinculados à Saúde e Assistência Social.

TÍTULO II

DO ORÇAMENTO FISCAL E DA SEGURIDADE SOCIAL

CAPÍTULO I

DA ESTIMATIVA DA RECEITA

Seção Única

Da Receita Total

Art. 2º. A Receita Orçamentária, que decorrerá da arrecadação de Tributos Próprios ou transferidos e demais receitas correntes e de capital conforme a legislação vigente é estimada em R\$ 69.577.920,00 (sessenta e nove milhões quinhentos e setenta e sete mil novecentos e vinte reais), de acordo com o seguinte desdobramento:

RECEITAS CORRENTES	69.577.920,00
Receita Tributária	2.462.400,00
Receita de Contribuição	702.000,00
Receita Patrimonial	1.188.000,00
Receita de Serviços	1.512.000,00
Transferências Correntes	68.100.480,00

Prefeitura Municipal



Documento Assinado Digitalmente por: MARIA DAS GRACAS DE ARRUDA SILVA
Acesse em: <https://stc.e-ice.gov.br/epv/validaDoc.seam> Código do documento: 23b4e181-6d05-4c33-a938-507f634b025f

Outras Receitas Correntes	507.600,00
Deduções da Receita Corrente	(7.270.560,00)
RECEITAS DE CAPITAL	2.376.000,00
Alienação de Bens	216.000,00
Transferência de Capital	2.160.000,00
TOTAL	69.577.920,00

CAPÍTULO II

DA FIXAÇÃO DA DESPESA

Seção Única

Da Despesa Total

Art. 3º. A Despesa do Orçamento Fiscal e da Seguridade Social será realizada segundo as discriminações previstas na legislação em vigor, com o seguinte desdobramento:

PODER LEGISLATIVO	2.154.600,00
001 – Corpo Deliberativo e Secretaria	2.154.600,00
PODER EXECUTIVO	67.423.320,00
201 – Gabinete do Prefeito	842.400,00
202 – Secretaria Para Assuntos Jurídicos	588.600,00
203 – Secretaria de Finanças	3.191.400,00
204 – Secretaria de Educação	8.037.360,00
205 – Secretaria de Esportes, Juventude e Cultura	3.558.600,00
206 – Secretaria de Agricultura e Meio Ambiente	1.179.360,00
207 – Secretaria de Saúde	270.000,00
208 – Secretaria de Promoção Social e Direitos Humanos	550.000,00
209 – Secretaria de Infraestrutura, Urbanismo e Habitação	12.592.800,00
210 – Secretaria de Educação – FUNDEB	17.560.800,00
211 – Secretaria de Administração, Governo e Des. Econômico	1.706.400,00
301 – Fundo Municipal da Criança e do Adolescente	572.400,00
302 – Fundo Municipal de Assistência Social	2.624.400,00
303 – Fundo Municipal de Saúde	14.148.000,00
TOTAL	69.577.920,00

CAPÍTULO III

DA AUTORIZAÇÃO PARA ABERTURA DE CRÉDITOS ADICIONAIS



SUPLEMENTARES

Art. 4º. Fica o Chefe do Poder Executivo Municipal autorizado a abrir Créditos Adicionais Suplementares até o limite de 40% (quarenta por cento) do total da Despesa Autorizada no Orçamento Programa para 2017, nos moldes art. 43, da Lei Federal nº 4.320/1964. (Redação alterada pela Emenda Modificativa nº 03/2016).

Parágrafo Único – Como recursos para suplementação de que trata o caput deste artigo, o Poder Executivo poderá utilizar o recurso enumerado no inciso III, do art. 43, da Lei Federal nº 4.320 de 1964.

TÍTULO III

DO ORÇAMENTO DE INVESTIMENTO

CAPÍTULO I

DAS FONTES DE FINANCIAMENTO

Art. 5º. O Orçamento de Investimentos tem como fontes de receita aquelas decorrentes de recursos destinados ao aumento de capital, conforme art. 26, da Lei Complementar nº 101 de 04 de maio de 2000 e de geração de recursos próprios e ficam estimadas com o seguinte desdobramento:

Receitas do Tesouro	12.714.840,00
---------------------	---------------

TÍTULO IV

DAS DISPOSIÇÕES FINAIS

Art. 6º. Os Créditos Adicionais Especiais e Extraordinários autorizados no exercício financeiro de 2016 e reabertos nos limites dos seus saldos, segundo o disposto no § 2º do art. 167 da Constituição Federal de 1988, obedecerão à codificação constante desta Lei. (Redação alterada pela Emenda Modificativa nº 03/2016).

Art. 7º. Esta Lei entrará em vigor no dia 1º de janeiro de 2017, revogando-se as disposições em contrário.

GABINETE DA PREFEITA, em 03 de Janeiro de 2017.

Maria das Graças de Arruda Silva
MARIA DAS GRAÇAS DE ARRUDA SILVA
Prefeita



PREFEITURA DO LAGOA DE ITAENGA

Rua 21 de Abril, 01

11097250/0001-08

Exercício: 2017

RECEITA PREVISTA



Documento Assinado Digitalmente por: MARIA DAS GRACAS DE ARRUDA SILVA
Acesse em: <https://stc.e-ice.gov.br/epv/validaDoc.seam> Código do documento: 23b4e181-6d05-4c33-a938-507f634b025f

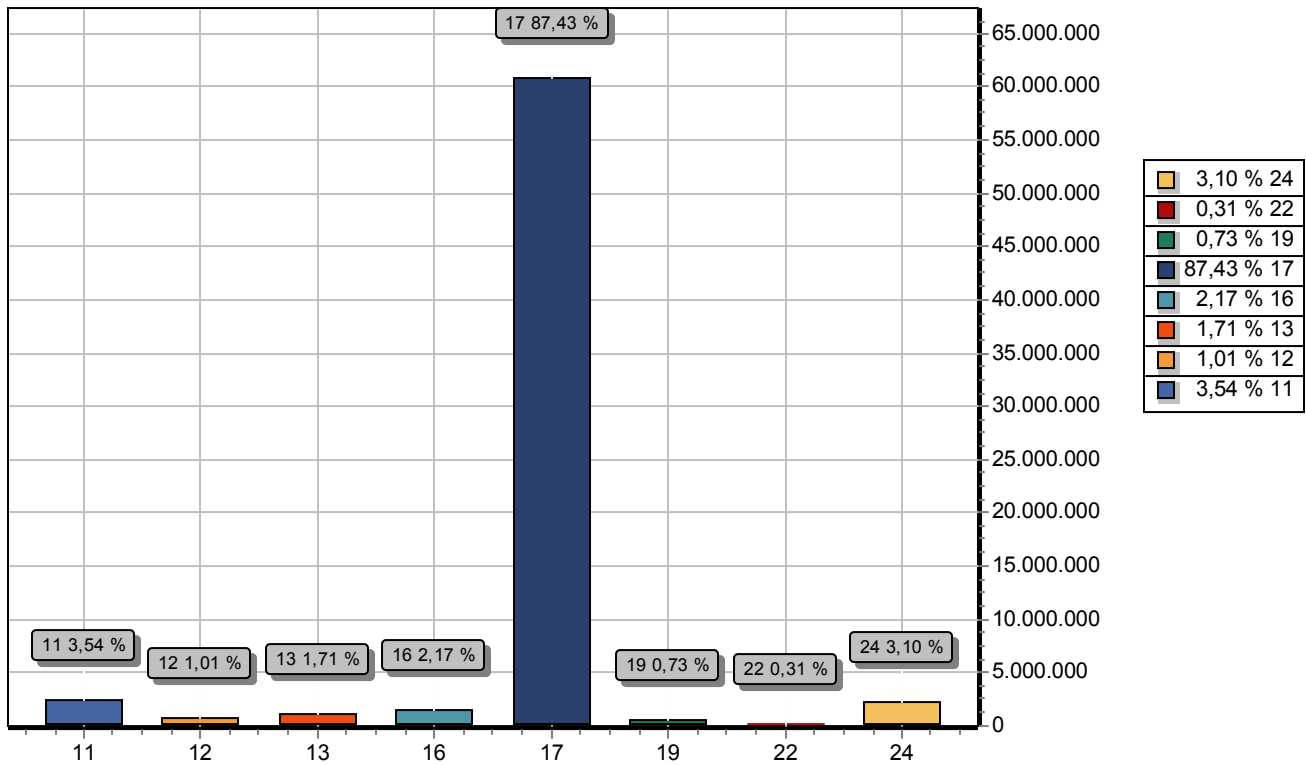

CODIGO	PREVISTO
11 RECEITA TRIBUTÁRIA	2.462.400,00
12 RECEITAS DE CONTRIBUIÇÕES	702.000,00
13 RECEITA PATRIMONIAL	1.188.000,00
16 RECEITA DE SERVIÇOS	1.512.000,00
17 TRANSFERENCIAS CORRENTES	60.829.920,00
19 OUTRAS RECEITAS CORRENTES	507.600,00
22 ALIENAÇÃO DE BENS	216.000,00
24 TRANSFERÊNCIAS DE CAPITAL	2.160.000,00
TOTAL	69.577.920,00

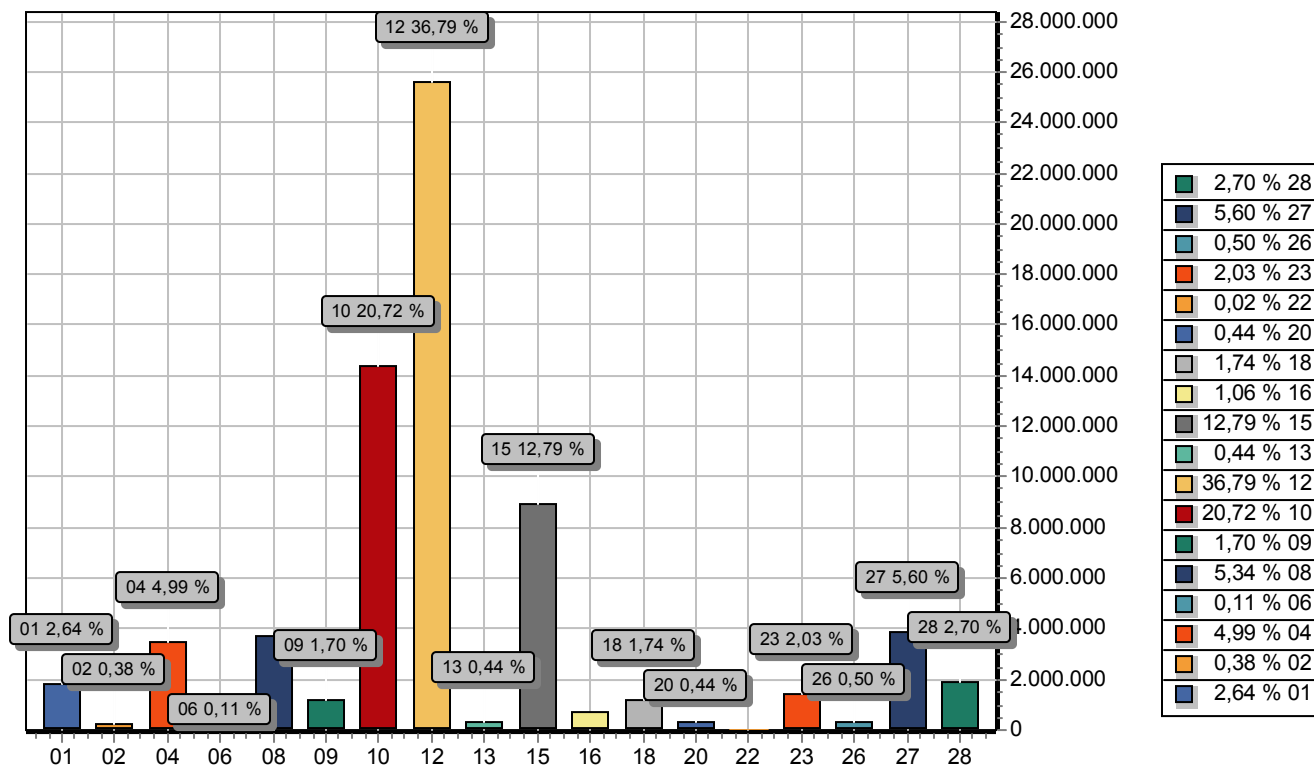

FUNÇÃO	DOTAÇÃO	
01	Legislativa	1.836.000,00
02	Judiciária	264.600,00
04	Administração	3.472.200,00
06	Segurança Pública	75.600,00
08	Assistência Social	3.715.200,00
09	Previdência Social	1.182.600,00
10	Saúde	14.418.000,00
12	Educação	25.598.160,00
13	Cultura	307.800,00
15	Urbanismo	8.899.200,00
16	Habitação	734.400,00
18	Gestão Ambiental	1.211.760,00
20	Agricultura	307.800,00
22	Indústria	16.200,00
23	Comércio e Serviços	1.414.800,00
26	Transporte	345.600,00
27	Desporto e Lazer	3.898.800,00
28	Encargos Especiais	1.879.200,00
TOTAL		69.577.920,00

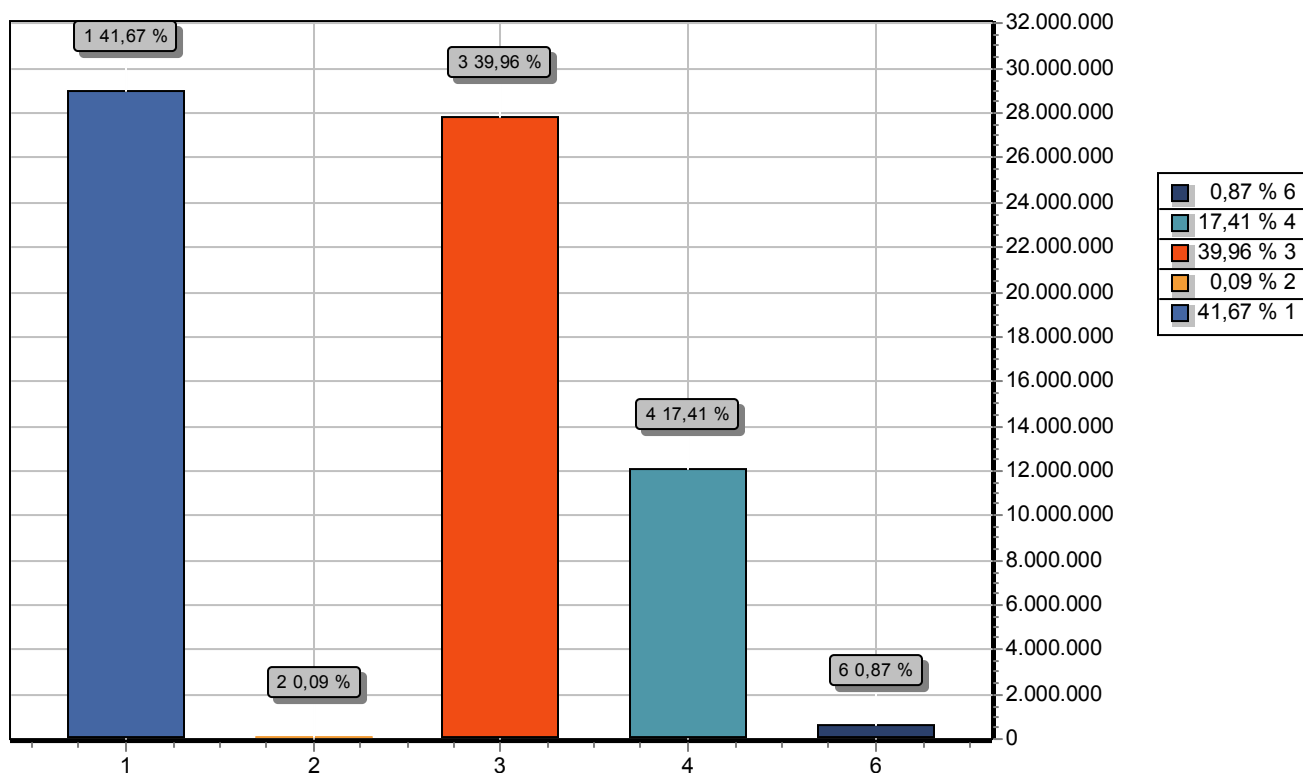

GRUPO	DOTAÇÃO
1 PESSOAL E ENCARGOS SOCIAIS	28.994.760,00
2 JUROS E ENCARGOS DA DÍVIDA	64.800,00
3 OUTRAS DESPESAS CORRENTES	27.803.520,00
4 INVESTIMENTOS	12.110.040,00
6 AMORTIZAÇÃO DA DÍVIDA	604.800,00
TOTAL	69.577.920,00

**PREFEITURA DO LAGOA DE ITAENGA**

Rua 21 de Abril, 01 - CNPJ:11097250/0001-08

Orçamento Programa - Exercício de 2017

Quadro 16

Page 2

ANÁLISE DE APLICAÇÃO NO ENSINO

Lei: 674, Data: 03/01/2017

Documento Assinado Digitalmente por: MARIA DAS GRACAS DE ARRUDA SILVA
Acesse em: <https://eccc.tce.pe.gov.br/epp/validarDoc.seam> Código do documento: 866005-4238-9338-50716-0024F**Tipo: EF**

12.361.0021.2011.000	Programa a Caminho da Escola	43.200,00	43.200,00	0,00
12.361.0021.2012.000	Programa de Atendimento da Merenda Escolar	1.944.000,00	1.944.000,00	0,00
12.361.0021.2013.000	Manutenção das Atividades da Secretaria de Educação	637.200,00	637.200,00	0,00
12.361.0021.2014.000	Realização de Campanha e Pesquisas Educacionais	10.800,00	10.800,00	0,00
12.361.0021.2015.000	Manutenção das Atividades dos Conselhos e Grêmios	10.800,00	10.800,00	0,00
12.361.0021.2016.000	Manutenção de Prog. e Convenio Desen e Apoio Educacional	64.800,00	64.800,00	0,00
12.361.0021.2017.000	Programa de Manutenção e Reparo Nas Escolas	378.000,00	378.000,00	0,00
12.361.0021.2018.000	Auxílio - Transporte	10.800,00	10.800,00	0,00
12.361.0021.2019.000	Manutenção do Programa de Apoio ao Transporte Escolar	2.214.000,00	2.214.000,00	0,00
12.361.0021.2020.000	Programa de Capacitação do Profissional em Educação	32.400,00	32.400,00	0,00
12.361.0021.2062.000	Programa de Manutenção e Reparos nas Escolas	378.000,00	378.000,00	0,00
12.361.0021.2065.000	Programa de Manutenção e Apoio do Transporte Escolar	540.000,00	540.000,00	0,00
12.361.0021.2066.000	Programa de Capacitação do Profissional em Educação	54.000,00	54.000,00	0,00
12.361.0021.2067.000	Auxílio Transporte	10.800,00	10.800,00	0,00
12.361.0021.2068.000	Manutenção das Atividades do Ensino Fundamental	334.800,00	334.800,00	0,00
Sub-Total:		9.331.200,00	9.331.200,00	0,00

Tipo: EI

12.365.0019.1011.000	Construção, Ampliação e Reforma de Unidades do Ensino Infantil	108.000,00	108.000,00	0,00
12.365.0019.1012.000	Aquis. Equip. e Mat. Permanente para Escolas do Ensino Infantil	10.800,00	10.800,00	0,00
12.365.0019.1052.000	Aquis. Equip. e Mat. Permanente para o Ensino Infantil	21.600,00	21.600,00	0,00
12.365.0019.2023.000	Manuntenção das Atividades do Ensino Infantil	348.400,00	348.400,00	0,00
12.365.0019.2069.000	Manutenção das Atividades do Ensino Infantil	375.600,00	375.600,00	0,00
Sub-Total:		864.400,00	0,00	864.400,00

Tipo: FM

12.361.0021.2063.000	Remuneração do Pessoal do Magistério	10.620.000,00	10.620.000,00	0,00
Sub-Total:		10.620.000,00	10.620.000,00	0,00

Tipo: FO

12.361.0021.2064.000	Remuneração do Pessoal de Apoio do Ensino Fundamental	3.648.000,00	3.648.000,00	0,00
Sub-Total:		3.648.000,00	3.648.000,00	0,00

TOTAL		31.734.160,00	30.869.760,00	864.400,00
--------------	--	----------------------	----------------------	-------------------

Recursos de Auxílios, Subvenc e Contrib.	-17.604.000,00	-17.604.000,00	0,00
Total Líquido	14.130.160,00	13.265.760,00	864.400,00

Percentual Aplicado	36,68	93,88	6,12
---------------------	--------------	-------	------

ANÁLISE DO ENSINO - RETENÇÃO DO FUNDEB

Cod Receita	Discriminação	Previsão	%	Valor
1721.01.02.00	COTA-PARTE DO FUNDO DE PARTICIPAÇÃO DOS MUNICÍPIOS - COTA	20.000,00	20,00	4.104.000,00
1721.01.05.00	COTA-PARTE DO IMPOSTO SOBRE A PROPRIEDADE TERRITORIAL RURAL	21.600,00	20,00	21.600,00
1721.36.00.00	TRANSFERÊNCIA FINANCEIRA DO ICMS - DESONERAÇÃO - L.C. Nº 87/1.134	1.134.000,00	20,00	226.800,00
1722.01.01.00	COTA-PARTE DO ICMS	12.960.000,00	20,00	2.592.000,00
1722.01.02.00	COTA-PARTE DO IPVA	1.728.000,00	20,00	345.600,00
1722.01.04.00	COTA-PARTE DO IPI - MUNICÍPIOS	108.000,00	20,00	21.600,00

TOTAL				7.311.600,00
--------------	--	--	--	---------------------



PREFEITURA DO LAGOA DE ITAENGA

Rua 21 de Abril, 01 - CNPJ:11097250/0001-08

Orçamento Programa - Exercício de 2017

ANÁLISE DE APLICAÇÃO NO ENSINO

Quadro 16

Page 3

Lei: 674, Data: 03/01/2017

Documento Assinado Digitalmente por: MARIA DAS GRACAS DE ARRUDA SILVA
Acesse em: https://eicitece.gov.br/validar/validarDoc.aspx?CodigoDocumento: 231478-6405-4c33-8938-507f634b025f

ANÁLISE DO FUNDEB

Cod Receita		Previsão
1724.01.00.00	TRANSFERÊNCIAS DE RECURSOS DO FUNDO DE MANUTENÇÃO E DESENVOL	14.040.000,00
1724.02.00.00	TRANSFERÊNCIAS DE RECURSOS DA COMPLEMENTAÇÃO DA UNIÃO AO FUN	1.080.000,00
TOTAL		15.120.000,00

DESPESA COM MAGISTÉRIO (FM)

Cod Despesa	Discriminação	Previsão
12.361.0021.2063.0000	Remuneração do Pessoal do Magistério	10.620.000,00
TOTAL		10.620.000,00

Percentual Previsto (Mínimo 60%)	70,28
----------------------------------	--------------

**PREFEITURA DO LAGOA DE ITAENGA**

Rua 21 de Abril, 01 - CNPJ:11097250/0001-08

Orçamento Programa - Exercício de 2017

ANÁLISE DA SAÚDEQuadro 01
Página 01

Lei: 674, Data: 03/01/2017

Documento Assinado Digitalmente por: MARIA DAS GRACAS DE ARRUDA SILVA
Data: 03/01/2017 10:30:00
URL: http://www.pmpa.gov.br/validador

1721.33.14.00	ASSISTÊNCIA FARMACÊUTICA	324.000,00	324.000,00
1721.33.99.00	OUTROS PROGRAMAS FINANC POR TRANSF. FUNDO	617.040,00	617.040,00
Sub Total		9.188.640,00	9.188.640,00
TOTAL		47.604.240,00	14.950.980,00

ANÁLISE DA SAÚDE - DESPESA FIXADA

Func. Programatica	Discriminação	Fixado à Aplicar
10.122.0013.1019.0000	Aquisição de Bens para Secretaria de Saúde	10.800,00
10.122.0013.2044.0000	Manutenção das Atividades da Secretaria de Saúde	248.400,00
10.301.0013.1060.0000	Aquisição de Bens Inclusive Veículos	86.400,00
10.301.0013.1061.0000	Construção da Academia da Saúde	108.000,00
10.301.0013.2045.0000	Manutenção do Conselho	10.800,00
10.301.0013.2106.0000	Programa dos Agentes de Saúde - PACS	1.144.800,00
10.301.0013.2107.0000	Auxílio Transporte	10.800,00
10.301.0013.2108.0000	Programa de Saúde da Família - PSF	2.365.200,00
10.301.0013.2109.0000	Manutenção dos Serviços de Energia, Água e Telefone	43.200,00
10.301.0013.2110.0000	Programa de Manutenção de Atenção Básica	21.600,00
10.301.0013.2111.0000	Manutenção das Atividades do Fundo de Saúde	388.800,00
10.301.0013.2112.0000	Manutenção da Academia da Saúde	32.400,00
10.301.0013.2113.0000	Manutenção da Secretaria e Consersação das Unidades Básicas de Saúde	172.800,00
10.301.0013.2114.0000	Manutenção do SAMU	97.200,00
10.301.0013.9009.0000	Contribuição Patronal	1.080.000,00
10.302.0013.1062.0000	Contrução e Reforma das Unidades de Saúde	32.400,00
10.302.0013.1063.0000	Reforma e Ampliação do Hospital Municipal	108.000,00
10.302.0013.2115.0000	Manutenção dos Serviços Básicos do Hospital e Unidades de Saúde	7.063.200,00
10.302.0013.2116.0000	Aquisição de Equip. e Mat. Perm. para Unid. de Saúde e Hospital Inclusive Veículo	324.000,00
10.302.0013.2117.0000	Aquisição de Medicamentos e Material Odontológico e Ambulatorial	432.000,00
10.302.0013.2118.0000	Aquisição de Material para Manutenção e Conservação das Unidades de Saúde	64.800,00
10.302.0013.2119.0000	Manutenção dos Serviços de Coleta do Lixo Hospitalar	21.600,00
10.303.0013.2120.0000	Manutenção do Programa Farmácia Básica	86.400,00
10.304.0013.2121.0000	Programa de Vigilância Sanitária	75.600,00
10.305.0013.2122.0000	Programa de Vigilância Epidemiológica e Ambiental	388.800,00
Total Despesa Fixada à Aplicar		14.418.000,00
DEDUÇÕES		
	(-) Despesa com Inativos e Pensionistas.	0,00
	(-) Recursos de Auxílios, Subvenc e Contrib.	9.188.640,00
	(+) Total Liquido	5.229.360,00
Percentual Fixado à Aplicar		13,61%

**PREFEITURA DO LAGOA DE ITAENGA**

Rua 21 de Abril, 01 - CNPJ:11097250/0001-08

Orçamento Programa - Exercício de 2017

RECEITA CORRENTE LIQUIDA - LC 101, ART. 2, Inciso IV



Quadro 29

Página 27

Lei: 674, Data: 03/01/2017

Documento Assinado Digitalmente por: MARIA DAS GRACAS DE ARRUDA SILVA
CPF: 031.181.640-5
Código do documento: 2304e181-6d05-4c33-8938-507f634b025f

Código	Especificação	Previsão
1000.00.00.00	RECEITAS CORRENTES	
1100.00.00.00	RECEITA TRIBUTÁRIA	2.462.400,00
1200.00.00.00	RECEITAS DE CONTRIBUIÇÕES	702.000,00
1300.00.00.00	RECEITA PATRIMONIAL	1.188.000,00
1600.00.00.00	RECEITA DE SERVIÇOS	1.512.000,00
1700.00.00.00	TRANSFERÊNCIAS CORRENTES	68.100.480,00
1900.00.00.00	OUTRAS RECEITAS CORRENTES	507.600,00
9500.00.00.00	DEDUÇÕES DO FUNDEB	-7.270.560,00
	TOTAL	67.201.920,00

Percentual de Gastos com Pessoal**Legislativo**

<i>Despesa com Pessoal</i>	1.517.400,00
Despesa Líquida:	1.517.400,00
Percentual Aplicado:	2,26 %

Executivo

<i>Despesa com Pessoal</i>	27.477.360,00
----------------------------	---------------

Deduções

Categoria	Tipo	Valor	Descrição da Dedução
3.1.90.92.00		10.800,00	DESPESAS DE EXERCÍCIOS ANTERIORES
3.1.90.92.00	NV	27.000,00	DESPESAS DE EXERCÍCIOS ANTERIORES
Total Deduções		37.800,00	
Despesa Líquida:		27.439.560,00	
Percentual Aplicado:		40,83 %	



PREFEITURA DO LAGOA DE ITAENGA

Rua 21 de Abril, 01 - CNPJ:11097250/0001-08

Orçamento Programa - Exercício de 2017

TABELA EXPLICATIVA - LEGISLAÇÃO DA RECEITA

(Inc. III, § 1º, Art.2º)

Codigo	Discriminação	Legislacao
1000.00.00.00	RECEITAS CORRENTES	
1100.00.00.00	RECEITA TRIBUTÁRIA	
1110.00.00.00	IMPOSTOS	
1112.00.00.00	IMPOSTOS SOBRE O PATRIMÔNIO E A RENDA	
1112.02.00.00	IMPOSTO SOBRE A PROPRIEDADE PREDIAL E TERRITORIAL URBANA	
1112.04.00.00	IMPOSTO SOBRE A RENDA E PROVENTOS DE QUALQUER NATUREZA	
1112.04.31.00	IMPOSTO DE RENDA RETIDO NAS FONTES SOBRE OS RENDIMENTOS DO T	
1112.04.34.00	IMPOSTO DE RENDA RETIDO NAS FONTES SOBRE OUTROS RENDIMENTOS	
1112.08.00.00	IMPOSTO SOBRE TRANSMISSÃO "INTER VIVOS" DE BENS IMÓVEIS E DE	
1113.00.00.00	IMPOSTOS SOBRE A PRODUÇÃO E A CIRCULAÇÃO	
1113.05.00.00	IMPOSTO SOBRE SERVIÇOS DE QUALQUER NATUREZA	
1120.00.00.00	TAXAS	
1121.00.00.00	TAXAS PELO EXERCÍCIO DO PODER DE POLÍCIA	
1121.17.00.00	TAXA DE FISCALIZAÇÃO DE VIGILÂNCIA SANITÁRIA	
1121.21.00.00	TAXA DE CONTROLE E FISCALIZAÇÃO AMBIENTAL	
1121.25.00.00	TAXA DE LICENÇA PARA FUNCIONAMENTO DE ESTABELECIMENTOS COMER	
1121.26.00.00	TAXA DE PUBLICIDADE COMERCIAL	
1121.28.00.00	TAXA DE FUNCIONAMENTO DE ESTABELECIMENTOS EM HORÁRIO ESPECIA	
1121.29.00.00	TAXA DE LICENÇA PARA EXECUÇÃO DE OBRAS	
1121.30.00.00	TAXA DE AUTORIZAÇÃO DE FUNCIONAMENTO DE TRANSPORTE	
1121.31.00.00	TAXA DE UTILIZAÇÃO DE ÁREA DE DOMÍNIO PÚBLICO	
1121.32.00.00	TAXA DE APROVAÇÃO DO PROJETO DE CONSTRUÇÃO CIVIL	
1121.35.00.00	TAXA DE ALINHAMENTO E NIVELAMENTO	
1121.36.00.00	TAXA DE APREENSÃO, DEPÓSITO OU LIBERAÇÃO DE ANIMAIS	
1121.99.00.00	OUTRAS TAXAS PELO EXERCÍCIO DO PODER DE POLÍCIA	
1122.00.00.00	TAXAS PELA PRESTAÇÃO DE SERVIÇOS	
1122.28.00.00	TAXA DE CEMITÉRIOS	
1122.90.00.00	TAXA DE LIMPEZA PÚBLICA	
1122.99.00.00	OUTRAS TAXAS PELA PRESTAÇÃO DE SERVIÇOS	
1200.00.00.00	RECEITAS DE CONTRIBUIÇÕES	
1230.00.00.00	CONTRIBUIÇÃO PARA O CUSTEIO DO SERVIÇO DE ILUMINAÇÃO PÚBLICA	
1300.00.00.00	RECEITA PATRIMONIAL	
1310.00.00.00	RECEITAS IMOBILIÁRIAS	
1311.00.00.00	ALUGUÉIS	
1320.00.00.00	RECEITAS DE VALORES MOBILIÁRIOS	
1325.00.00.00	REMUNERAÇÃO DE DEPÓSITOS BANCÁRIOS	
1325.01.00.00	REMUNERAÇÃO DE DEPÓSITOS DE RECURSOS VINCULADOS	
1325.01.01.00	RECEITA DE REMUNERAÇÃO DE DEPÓSITOS BANCÁRIOS DE RECURSOS VI	





PREFEITURA DO LAGOA DE ITAENGA

Rua 21 de Abril, 01 - CNPJ:11097250/0001-08

Orçamento Programa - Exercício de 2017

TABELA EXPLICATIVA - LEGISLAÇÃO DA RECEITA

(Inc. III, § 1º, Art.2º)

Codigo	Discriminação	Legislacao
1325.01.02.00	RECEITA DE REMUNERAÇÃO DE DEPÓSITOS BANCÁRIOS DE RECURSOS VI	
1325.01.03.01	RECEITA DE R. DE D. BANCÁRIO DE R. VINCULADOS -AIH	
1325.01.03.02	RECEITA DE R.DE D.BANCÁRIO DE R.VINCULADOS-PAB	
1325.01.03.03	RECEITA DE R.DE D.BANCÁRIO DE R.VINCULADOS-SAÚDE DA FAMÍLIA	
1325.01.03.04	RECEITA DE R. DE D. BANCÁRIOS DE R. VINC- AGENTES C. DE SAUD	
1325.01.03.05	RECEITA DE R.DE D.BANCÁRIOS DE R. VIN- VIG. EPIDEMIOLOGIA E	
1325.01.03.06	RECEITA DE R.DE D.BANCÁRIO DE R. VINCULADOS-FARMÁCIA BÁSICA	
1325.01.03.07	RECEITA DE R.DE D.BANCÁRIO DE R.VINCULADOS-VIGILÂNCIA SANITA	
1325.01.03.08	RECEITA DE R. DE D.BANCÁRIO DE R.VINCULADOS-SAÚDE BUCAL	
1325.01.03.09	RECEITA DE R.DE D.BANCÁRIO DE R.VINCULADOS-NASF	
1325.01.03.10	RECEITA DE R.DE D.BANCÁRIO DE R.VINCULADOS- CONVÊNIOS	
1325.01.03.11	RECEITA DE R.DE D.BANCÁRIO DE R.VINCULADOS-PSE	
1325.01.03.12	RECEITA DE R.DE D.BANCÁRIO DE R.VINCULADOS-TFD	
1325.01.03.99	RECEITA DE R.DE D.BANCÁRIO DE R.VIN-OUTROS PROGRAMAS EM SAUD	
1325.01.05.01	RECEITA DE R.DE D.BANCÁRIO DE R.VINCULADOS-SALÁRIO EDUCAÇÃO	
1325.01.05.02	RECEITA DE R.DE D.BANCÁRIO DE R.VINCULADOS-PDDE	
1325.01.05.03	RECEITA DE R. DE D.BANCÁRIO DE R.VINCULADOS-PNAE	
1325.01.05.04	RECEITA DE R.DE D.BANCÁRIO DE R.VINCULADOS-PNATE	
1325.01.05.05	Rec Remun Depos de Recur Vinc- MDE-INFANTIL	
1325.01.05.06	Rec Remun Depos de Recur Vinc- MDE-EI-QUESE COTA ESTADO	
1325.01.05.07	Rec Remun Depos de Recur Vinc- MDE-EI-QUESE COTA MUNICIP	
1325.01.05.08	Rec Remun Depos de Recur Vinc- MDE-EI-TRANSPORTE ESCOLAR	
1325.01.05.99	RECEITA DE R.DE D.BANCÁRIO DE R.VIN-OUTROS PROGRAMAS EM EDUC	
1325.01.09.00	RECEITA DE REMUNERAÇÃO DE DEPÓSITOS BANCÁRIOS DE RECURSOS VI	
1325.01.10.01	RECEITA DE R. DE D.BANCÁRIO DE R.VINCULADOS-PETI	
1325.01.10.02	RECEITA DE R. DE D.BANCÁRIO DE R.VINCULADOS-API	
1325.01.10.03	RECEITA DE R.DE D.BANCÁRIO DE R.VINCULADOS-PAC	
1325.01.10.04	RECEITA DE R.DE D. BANCÁRIO DE R.VINCULADOS-CRAS	
1325.01.10.05	RECEITA DE R.DE D. BANCÁRIO DE R.VINCULADOS-IGDBF	
1325.01.10.06	RECEITA DE R.DE D.BANCÁRIO DE R.VINCULADOS- PRO-JOVEM	
1325.01.10.07	RECEITA DE R.DE D.BANCÁRIO DE R.VINCULADOS-PAIF	
1325.01.10.08	RECEITA DE R.DE D.BANCÁRIO DE R.VINCULADOS-MSD	
1325.01.99.00	RECEITA DE REMUNERAÇÃO DE OUTROS DEPÓSITOS BANCÁRIOS DE RECU	
1325.02.00.00	REMUNERAÇÃO DE DEPÓSITOS DE RECURSOS NÃO VINCULADOS	
1325.02.01.00	RECEITA DE REMUNERAÇÃO DE DEPÓSITOS DE POUPANÇA	
1329.00.00.00	OUTRAS RECEITAS DE VALORES MOBILIÁRIOS	
1390.00.00.00	OUTRAS RECEITAS PATRIMONIAIS	
1600.00.00.00	RECEITA DE SERVIÇOS	
1600.05.00.00	SERVIÇOS DE SAÚDE	
1600.05.01.00	SERVIÇOS HOSPITALARES	
1600.05.10.00	SERVIÇOS AMBULATORIAIS	
1600.05.99.00	OUTROS SERVIÇOS DE SAÚDE	





PREFEITURA DO LAGOA DE ITAENGA

Rua 21 de Abril, 01 - CNPJ:11097250/0001-08

Orçamento Programa - Exercício de 2017

TABELA EXPLICATIVA - LEGISLAÇÃO DA RECEITA

(Inc. III, § 1º, Art.2º)

Codigo	Discriminação	Legislacao
1700.00.00.00	TRANSFERÊNCIAS CORRENTES	
1720.00.00.00	TRANSFERÊNCIAS INTERGOVERNAMENTAIS	
1721.00.00.00	TRANSFERÊNCIAS DA UNIÃO	
1721.01.00.00	PARTICIPAÇÃO NA RECEITA DA UNIÃO	
1721.01.02.00	COTA-PARTE DO FUNDO DE PARTICIPAÇÃO DOS MUNICÍPIOS - COTA ME	
1721.01.05.00	COTA-PARTE DO IMPOSTO SOBRE A PROPRIEDADE TERRITORIAL RURAL	
1721.22.00.00	TRANSFERÊNCIA DA COMPENSAÇÃO FINANCEIRA PELA EXPLORAÇÃO DE R	
1721.22.70.00	COTA-PARTE DO FUNDO ESPECIAL DO PETRÓLEO - FEP	
1721.22.90.00	OUTRAS TRANSFERÊNCIAS DECORRENTES DE COMPENSAÇÃO FINANCEIRA	
1721.33.00.00	TRANSFERÊNCIA DE RECURSOS DO SISTEMA ÚNICO DE SAÚDE - SUS -	
1721.33.11.01	ATENÇÃO BÁSICA - PAB FIXO	
1721.33.11.02	PROGRAMA SAÚDE DA FAMÍLIA - PSF	
1721.33.11.03	NÚCLEOS DE APOIO À SAÚDE DA FAMÍLIA - NASF	
1721.33.11.04	SAÚDE BUCAL - SB	
1721.33.11.05	PROGRAMA DE MELHORIA DO ACESSO E DA QUALIDADE - PMAQ (RAB-PM	
1721.33.11.06	AGENTES COMUNITÁRIOS DE SAÚDE - PACS	
1721.33.12.01	MÉDIA E ALTA COMPLEXIDADE AMBULATORIAL E HOPITALAR	
1721.33.12.02	SERVIÇOS DE ATENDIMENTO MÓVEL ÀS URGÊNC SAMU 192 (RAU-SAMU)	
1721.33.12.03	TETO MUNICIPAL REDE SAÚDE MENTAL (RSME)	
1721.33.13.01	VIGILÂNCIA EM SAÚDE	
1721.33.13.02	VIGILÂNCIA SANITÁRIA	
1721.33.14.00	ASSISTÊNCIA FARMACÊUTICA	
1721.33.99.00	OUTROS PROGRAMAS FINANC POR TRANSF. FUNDO A FUNDO	
1721.34.01.00	TRANSFERENCIA DO PETI	
1721.34.02.00	OUTRO S PROGRAMAS DO FUNDO DE ASSISTÊNCIA SOCIAL AO IDOSO	
1721.34.03.00	FNAS - PFMC	
1721.34.04.00	IGB-BOLSA FAMILIA	
1721.34.05.00	FUNDO DE ASSISTÊNCIA SOCIAL - TFD	
1721.34.06.00	FNAS - PBF1	
1721.34.07.00	FUNDO DE ASSISTÊNCIA SOCIAL - PFMC3	
1721.34.08.00	FNAS - PBVII	
1721.34.09.00	FUNDO DE ASSISTÊNCIA SOCIAL - PROJOVEM	
1721.35.00.00	TRANSFERÊNCIAS DE RECURSOS DO FUNDO NACIONAL DO DESENVOLVIME	
1721.35.01.00	TRANSFERÊNCIAS DO SALÁRIO-EDUCAÇÃO	
1721.35.02.00	TRANSFERÊNCIAS DIRETAS DO FNDE REFERENTES AO PROGRAMA DINHEI	
1721.35.03.00	TRANSFERÊNCIAS DIRETAS DO FNDE REFERENTES AO PROGRAMA NACION	
1721.35.04.00	TRANSFERÊNCIAS DIRETAS DO FNDE REFERENTES AO PROGRAMA NACION	
1721.35.99.00	OUTRAS TRANSFERÊNCIAS DIRETAS DO FUNDO NACIONAL DO DESENVOLV	
1721.36.00.00	TRANSFERÊNCIA FINANCEIRA DO ICMS - DESONERAÇÃO - L.C. Nº 87/	
1721.99.00.00	OUTRAS TRANSFERÊNCIAS DA UNIÃO	
1722.00.00.00	TRANSFERÊNCIAS DOS ESTADOS	





PREFEITURA DO LAGOA DE ITAENGA

Rua 21 de Abril, 01 - CNPJ:11097250/0001-08

Orçamento Programa - Exercício de 2017

TABELA EXPLICATIVA - LEGISLAÇÃO DA RECEITA

(Inc. III, § 1º, Art.2º)

Codigo	Discriminação	Legislacao
1722.01.00.00	PARTICIPAÇÃO NA RECEITA DOS ESTADOS	
1722.01.01.00	COTA-PARTE DO ICMS	
1722.01.02.00	COTA-PARTE DO IPVA	
1722.01.04.00	COTA-PARTE DO IPI - MUNICÍPIOS	
1722.01.13.00	COTA-PARTE DA CONTRIBUIÇÃO DE INTERVENÇÃO NO DOMÍNIO ECONÔMI	
1722.99.00.00	OUTRAS TRANSFERÊNCIAS DOS ESTADOS	
1722.99.01.00	OUTRAS TRANSFERÊNCIAS DOS ESTADOS - F.D.S.	
1724.00.00.00	TRANSFERÊNCIAS MULTIGOVERNAMENTAIS	
1724.01.00.00	TRANSFERÊNCIAS DE RECURSOS DO FUNDO DE MANUTENÇÃO E DESENVOL	
1724.02.00.00	TRANSFERÊNCIAS DE RECURSOS DA COMPLEMENTAÇÃO DA UNIÃO AO FUN	
1760.00.00.00	TRANSFERÊNCIAS DE CONVÊNIOS	
1761.00.00.00	TRANSFERÊNCIAS DE CONVÊNIOS DA UNIÃO E DE SUAS ENTIDADES	
1761.99.00.00	OUTRAS TRANSFERÊNCIAS DE CONVÊNIOS DA UNIÃO	
1762.00.00.00	TRANSFERÊNCIA DE CONVÊNIOS DOS ESTADOS E DO DISTRITO FEDERAL	
1762.99.00.00	OUTRAS TRANSFERÊNCIAS DE CONVÊNIO DOS ESTADOS	
1900.00.00.00	OUTRAS RECEITAS CORRENTES	
1910.00.00.00	MULTAS E JUROS DE MORA	
1911.00.00.00	MULTAS E JUROS DE MORA DOS TRIBUTOS	
1911.99.00.00	MULTAS E JUROS DE MORA DE OUTROS TRIBUTOS	
1920.00.00.00	INDENIZAÇÕES E RESTITUIÇÕES	
1921.00.00.00	INDENIZAÇÕES	
1921.99.00.00	OUTRAS INDENIZAÇÕES	
1922.00.00.00	RESTITUIÇÕES	
1922.99.00.00	OUTRAS RESTITUIÇÕES - FMS	
1930.00.00.00	RECEITA DA DÍVIDA ATIVA	
1931.00.00.00	RECEITA DA DÍVIDA ATIVA TRIBUTÁRIA	
1931.99.00.00	RECEITA DA DÍVIDA ATIVA DE OUTROS TRIBUTOS	
1932.00.00.00	RECEITA DA DÍVIDA ATIVA NÃO TRIBUTÁRIA	
1990.00.00.00	RECEITAS DIVERSAS	
1990.99.00.00	OUTRAS RECEITAS	
2000.00.00.00	RECEITAS DE CAPITAL	
2200.00.00.00	ALIENAÇÃO DE BENS	
2210.00.00.00	ALIENAÇÃO DE BENS MÓVEIS	
2219.00.00.00	ALIENAÇÃO DE OUTROS BENS MÓVEIS	
2220.00.00.00	ALIENAÇÃO DE BENS IMÓVEIS	
2229.00.00.00	ALIENAÇÃO DE OUTROS BENS IMÓVEIS	
2400.00.00.00	TRANSFERÊNCIAS DE CAPITAL	





PREFEITURA DO LAGOA DE ITAENGA

Rua 21 de Abril, 01 - CNPJ:11097250/0001-08

Orçamento Programa - Exercício de 2017

TABELA EXPLICATIVA - LEGISLAÇÃO DA RECEITA

(Inc. III, § 1º, Art.2º)

Codigo	Discriminação	Legislacao
2470.00.00.00	TRANSFERÊNCIAS DE CONVÊNIOS	
2471.00.00.00	TRANSFERÊNCIA DE CONVÊNIOS DA UNIÃO E DE SUAS ENTIDADES	
2471.99.00.00	OUTRAS TRANSFERÊNCIAS DE CONVÊNIOS DA UNIÃO	
2472.00.00.00	TRANSFERÊNCIAS DE CONVÊNIOS DOS ESTADOS E DO DISTRITO FEDERA	
2472.99.00.00	OUTRAS TRANSFERÊNCIAS DE CONVÊNIO DOS ESTADOS	
9000.00.00.00	DEDUÇÃO DE RECEITAS	
9500.00.00.00	DEDUÇÕES DO FUNDEB	
9510.00.00.00	DEDUÇÕES DO FUNDEB	



Documento Assinado Digitalmente por: MARIA DAS GRACAS DE ARRUDA SILVA
Acesse em: <https://eccc.tce.pe.gov.br/epp/vvalidadoc.seam> Código do documento: 23b4e181-6d05-4c33-a938-507f634b025f



PREFEITURA DO LAGOA DE ITAENGA

Rua 21 de Abril, 01 - CNPJ:11097250/0001-08

Orçamento Programa - Exercício de 2017

DEMONSTRATIVO DA RECEITA E DESPESA SEGUNDO AS CATEGORIAS ECONOMICAS

(Inc.II, §1º, Art.2º)

RECEITA	R\$	R\$
RECEITAS CORRENTES		
RECEITA TRIBUTÁRIA	2.462.400,00	
RECEITAS DE CONTRIBUIÇÕES	702.000,00	
RECEITA PATRIMONIAL	1.188.000,00	
RECEITA DE SERVIÇOS	1.512.000,00	
TRANSFERÊNCIAS CORRENTES	68.100.480,00	
OUTRAS RECEITAS CORRENTES	507.600,00	
DEDUÇÕES DO FUNDEB	-7.270.560,00	
SUB TOTAL		67.201.920,00
TOTAL		67.201.920,00
SUPERAVIT DO ORÇAMENTO CORRENTE		10.338.840,00
RECEITAS DE CAPITAL		
ALIENAÇÃO DE BENS	216.000,00	
TRANSFERÊNCIAS DE CAPITAL	2.160.000,00	
SUB TOTAL		2.376.000,00
TOTAL		12.714.840,00
RESUMO		
RECEITAS CORRENTES	74.472.480,00	
RECEITAS CORRENTES	0,00	
DEDUÇÕES DA RECEITA CORRENTE	-7.270.560,00	
RECEITAS DE CAPITAL	2.376.000,00	
RECEITAS DE CAPITAL	0,00	
TOTAL DE RECEITAS		69.577.920,00
TOTAL		69.577.920,00

DESPESA	
DESPESAS CORRENTES	
PESSOAL E ENCARGOS SOCIAIS	
JUROS E ENCARGOS DA DÍVIDA	
OUTRAS DESPESAS CORRENTES	
SUB TOTAL	
SUPERAVIT DO ORÇAMENTO CORRENTE	
TOTAL	
DESPESAS DE CAPITAL	
INVESTIMENTOS	
AMORTIZAÇÃO DA DÍVIDA	
SUB TOTAL	
TOTAL	
RESUMO	
DESPESAS CORRENTES	
DESPESAS DE CAPITAL	
TOTAL DE DESPESA	
TOTAL	



Documento Assinado Digitalmente por: MARIA DAS GRACAS DE ARRUDA SILVA
Acesse em: <https://eccc.tce.pe.gov.br/epp/validarDoc.seam> Código do documento: 2304e181-6d05-4c33-8938-507f634b025f



PREFEITURA DO LAGOA DE ITAENGA

Rua 21 de Abril, 01 - CNPJ:11097250/0001-08

Orçamento Programa - Exercício de 2017

DEMONSTRATIVO DA RECEITA E DESPESA SEGUNDO AS CATEGORIAS ECONOMICAS

(Inc.II, §1º, Art.2º)



Documento Assinado Digitalmente por: MARIA DAS GRACAS DE ARRUDA SILVA
Acesse em: <https://eice.tce.pe.gov.br/epp/validaDoc.seam> Código do documento: 23b4e181-6d05-4c33-a938-507f634b025f



Documento Assinado Digitalmente por: MARIA DAS GRACAS DE ARRUDA SILVA
Acesse em: <https://pcc.tec.pe.gov.br/epp/validadoc.seam> Código do documento: 2304e181-6d05-4c33-a938-507f634d0254

NATUREZA DA DESPESA - CONSOLIDAÇÃO GERAL

Código	Especificação	Elemento	Modalidade	Grupo	Valor
30.00.00	DESPESAS CORRENTES				56.863.000,00
31.00.00	PESSOAL E ENCARGOS SOCIAIS			28.994.760,00	
31.90.00	APLICAÇÕES DIRETAS		28.994.760,00		
31.90.01	APOSENTADORIAS, RESERVA REMUNERADA E REFORMAS	486.000,00			
31.90.03	PENSÕES	70.200,00			
31.90.04	CONTRATAÇÃO POR TEMPO DETERMINADO	3.726.400,00			
31.90.05	OUTROS BENEFÍCIOS PREVIDENCIÁRIOS	10.800,00			
31.90.11	VENCIMENTOS E VANTAGENS FIXAS - PESSOAL CIVIL	20.095.160,00			
31.90.13	OBRIGAÇÕES PATRONAIS	4.525.200,00			
31.90.16	OUTRAS DESPESAS VARIÁVEIS - PESSOAL CIVIL	43.200,00			
31.90.92	DESPESAS DE EXERCÍCIOS ANTERIORES	37.800,00			
32.00.00	JUROS E ENCARGOS DA DÍVIDA			64.800,00	
32.90.00	APLICAÇÕES DIRETAS		64.800,00		
32.90.21	JUROS SOBRE A DÍVIDA POR CONTRATO	10.800,00			
32.90.22	OUTROS ENCARGOS SOBRE A DÍVIDA POR CONTRATO	54.000,00			
33.00.00	OUTRAS DESPESAS CORRENTES			27.803.520,00	
33.40.00	TRANSFERÊNCIAS A MUNICÍPIOS		10.800,00		
33.40.43	SUBVENÇÕES SOCIAIS	10.800,00			
33.50.00	TRANSFERÊNCIAS A INSTITUIÇÕES PRIVADAS SEM FINS LUCRATIVOS		32.400,00		
33.50.43	SUBVENÇÕES SOCIAIS	32.400,00			
33.90.00	APLICAÇÕES DIRETAS		27.760.320,00		
33.90.04	CONTRATAÇÃO POR TEMPO DETERMINADO	21.600,00			
33.90.14	DIÁRIAS - CIVIL	540.200,00			
33.90.18	AUXÍLIO FINANCEIRO A ESTUDANTES	10.800,00			
33.90.30	MATERIAL DE CONSUMO	10.978.200,00			
33.90.32	MATERIAL, BEM OU SERVIÇO PARA DISTRIBUIÇÃO GRATUITA	950.400,00			
33.90.33	PASSAGENS E DESPESAS COM LOCOMOÇÃO	367.200,00			
33.90.36	OUTROS SERVIÇOS DE TERCEIROS - PESSOA FÍSICA	3.375.000,00			
33.90.39	OUTROS SERVIÇOS DE TERCEIROS - PESSOA JURÍDICA	9.986.760,00			
33.90.41	CONTRIBUIÇÕES	185.760,00			
33.90.47	OBRIGAÇÕES TRIBUTÁRIAS E CONTRIBUTIVAS	302.400,00			
33.90.48	OUTROS AUXÍLIOS FINANCEIROS A PESSOA FÍSICA	464.400,00			
33.90.49	AUXÍLIO TRANSPORTE	43.200,00			
33.90.91	SENTENÇAS JUDICIAIS	324.000,00			
33.90.92	DESPESAS DE EXERCÍCIOS ANTERIORES	118.800,00			
33.90.93	INDENIZAÇÕES E RESTITUIÇÕES	91.600,00			
40.00.00	DESPESAS DE CAPITAL			12.714.840,00	
44.00.00	INVESTIMENTOS			12.110.040,00	
44.90.00	APLICAÇÕES DIRETAS		12.110.040,00		
44.90.51	OBRAS E INSTALAÇÕES	8.902.440,00			
44.90.52	EQUIPAMENTOS E MATERIAL PERMANENTE	2.829.600,00			
44.90.61	AQUISIÇÃO DE IMÓVEIS	378.000,00			
46.00.00	AMORTIZAÇÃO DA DÍVIDA			604.800,00	
46.90.00	APLICAÇÕES DIRETAS		604.800,00		
46.90.71	PRINCIPAL DA DÍVIDA CONTRATUAL RESGATADA	604.800,00			
TOTAL					69.577.920,00



PREFEITURA DO LAGOA DE ITAENGA

Rua 21 de Abril, 01 - CNPJ:11097250/0001-08

Anexo 02
Page 1

Orçamento Programa - Exercício de 2017

RECEITAS SEGUNDO AS CATEGORIAS ECONOMICAS

Lei: 674, Data: 03/01/2017



Documento Assinado Digitalmente por: MARIA DAS GRACAS DE ARRUDA SILVA
Acesse em: <https://eceletrons.pe.gov.br/epp/validadoc.seam> Código do documento: 2304e181-6d05-4c33-a938-507f634b025f

Código	Especificação	F.R.-C.A.	Desdobramento	SubCategoria Fonte	Categoria Econômica
1000.00.00.00	RECEITAS CORRENTES				74.472.480,00
1100.00.00.00	RECEITA TRIBUTÁRIA			2.462.400,00	
1110.00.00.00	IMPOSTOS			1.836.000,00	
1112.00.00.00	IMPOSTOS SOBRE O PATRIMÔNIO E A RENDA		1.080.000,00		
1112.02.00.00	IMPOSTO SOBRE A PROPRIEDADE PREDIAL E TERRITORIAL URBANA	0.01.00.001.001	162.000,00		
1112.04.00.00	IMPOSTO SOBRE A RENDA E PROVENTOS DE QUALQUER NATUREZA		594.000,00		
1112.04.31.00	IMPOSTO DE RENDA RETIDO NAS FONTES SOBRE OS RENDIMENTOS DO T	0.01.00.001.001	216.000,00		
1112.04.34.00	IMPOSTO DE RENDA RETIDO NAS FONTES SOBRE OUTROS RENDIMENTOS	0.01.00.001.001	378.000,00		
1112.08.00.00	IMPOSTO SOBRE TRANSMISSÃO "INTER VIVOS" DE BENS IMÓVEIS E DE	0.01.00.001.001	324.000,00		
1113.00.00.00	IMPOSTOS SOBRE A PRODUÇÃO E A CIRCULAÇÃO		756.000,00		
1113.05.00.00	IMPOSTO SOBRE SERVIÇOS DE QUALQUER NATUREZA	0.01.00.001.001	756.000,00		
1120.00.00.00	TAXAS			626.400,00	
1121.00.00.00	TAXAS PELO EXERCÍCIO DO PODER DE POLÍCIA		583.200,00		
1121.17.00.00	TAXA DE FISCALIZAÇÃO DE VIGILÂNCIA SANITÁRIA	0.01.00.001.001	64.800,00		
1121.21.00.00	TAXA DE CONTROLE E FISCALIZAÇÃO AMBIENTAL	0.01.00.001.001	64.800,00		
1121.25.00.00	TAXA DE LICENÇA PARA FUNCIONAMENTO DE ESTABELECIMENTOS COMER	0.01.00.001.001	64.800,00		
1121.26.00.00	TAXA DE PUBLICIDADE COMERCIAL	0.01.00.001.001	54.000,00		
1121.28.00.00	TAXA DE FUNCIONAMENTO DE ESTABELECIMENTOS EM HORÁRIO ESPECIAL	0.01.00.001.001	54.000,00		
1121.29.00.00	TAXA DE LICENÇA PARA EXECUÇÃO DE OBRAS	0.01.00.001.001	54.000,00		
1121.30.00.00	TAXA DE AUTORIZAÇÃO DE FUNCIONAMENTO DE TRANSPORTE	0.01.00.001.001	43.200,00		
1121.31.00.00	TAXA DE UTILIZAÇÃO DE ÁREA DE DOMÍNIO PÚBLICO	0.01.00.001.001	64.800,00		
1121.32.00.00	TAXA DE APROVAÇÃO DO PROJETO DE CONSTRUÇÃO CIVIL	0.01.00.001.001	21.600,00		
1121.35.00.00	TAXA DE ALINHAMENTO E NIVELAMENTO	0.01.00.001.001	10.800,00		
1121.36.00.00	TAXA DE APREENSÃO, DEPÓSITO OU LIBERAÇÃO DE ANIMAIS	0.01.00.001.001	10.800,00		
1121.99.00.00	OUTRAS TAXAS PELO EXERCÍCIO DO PODER DE POLÍCIA	0.01.00.001.001	75.600,00		
1122.00.00.00	TAXAS PELA PRESTAÇÃO DE SERVIÇOS		43.200,00		
1122.28.00.00	TAXA DE CEMITÉRIOS	0.01.00.001.001	10.800,00		
1122.90.00.00	TAXA DE LIMPEZA PÚBLICA	0.01.00.001.001	10.800,00		
1122.99.00.00	OUTRAS TAXAS PELA PRESTAÇÃO DE SERVIÇOS	0.01.00.001.001	21.600,00		
1200.00.00.00	RECEITAS DE CONTRIBUIÇÕES			702.000,00	
1230.00.00.00	CONTRIBUIÇÃO PARA O CUSTEIO DO SERVIÇO DE ILUMINAÇÃO PÚBLICA			702.000,00	
1230.00.00.00	CONTRIBUIÇÃO PARA O CUSTEIO DO SERVIÇO DE ILUMINAÇÃO PÚBLICA	0.01.00.001.001	702.000,00		
1300.00.00.00	RECEITA PATRIMONIAL			1.188.000,00	
1310.00.00.00	RECEITAS IMOBILIÁRIAS			43.200,00	
1311.00.00.00	ALUGUÉIS		43.200,00		
1311.00.00.00	ALUGUÉIS	0.01.00.001.001	43.200,00		
1320.00.00.00	RECEITAS DE VALORES MOBILIÁRIOS			1.117.800,00	
1325.00.00.00	REMUNERAÇÃO DE DEPÓSITOS BANCÁRIOS		1.090.800,00		
1325.01.00.00	REMUNERAÇÃO DE DEPÓSITOS DE RECURSOS VINCULADOS		928.800,00		
1325.01.01.00	RECEITA DE REMUNERAÇÃO DE DEPÓSITOS BANCÁRIOS DE RECURSOS VI	0.01.00.001.001	32.400,00		
1325.01.02.00	RECEITA DE REMUNERAÇÃO DE DEPÓSITOS BANCÁRIOS DE RECURSOS VI	0.01.00.001.001	32.400,00		
1325.01.03.00	RECEITA DE REMUNERAÇÃO DE DEPÓSITOS BANCÁRIOS DE RECURSOS VI	0.01.00.001.001	345.600,00		
1325.01.05.00	RECEITA DE REMUNERAÇÃO DE DEPÓSITOS BANCÁRIOS DE RECURSOS VI	0.01.00.001.001	243.000,00		
1325.01.09.00	RECEITA DE REMUNERAÇÃO DE DEPÓSITOS BANCÁRIOS DE RECURSOS VI	0.01.00.001.001	27.000,00		
1325.01.10.00	RECEITA DE REMUNERAÇÃO DE DEPÓSITOS BANCÁRIOS DE RECURSOS VI	0.01.00.001.001	216.000,00		
1325.01.99.00	RECEITA DE REMUNERAÇÃO DE OUTROS DEPÓSITOS BANCÁRIOS DE RECU	0.01.00.001.001	32.400,00		
1325.02.00.00	REMUNERAÇÃO DE DEPÓSITOS DE RECURSOS NÃO VINCULADOS		162.000,00		
1325.02.01.00	RECEITA DE REMUNERAÇÃO DE DEPÓSITOS DE POUPANÇA	0.01.00.001.001	162.000,00		
1329.00.00.00	OUTRAS RECEITAS DE VALORES MOBILIÁRIOS		27.000,00		
1329.00.00.00	OUTRAS RECEITAS DE VALORES MOBILIÁRIOS	0.01.00.001.001	27.000,00		
1390.00.00.00	OUTRAS RECEITAS PATRIMONIAIS			27.000,00	
1390.00.00.00	OUTRAS RECEITAS PATRIMONIAIS	0.01.00.001.001	27.000,00		



PREFEITURA DO LAGOA DE ITAENGA

Rua 21 de Abril, 01 - CNPJ:11097250/0001-08

Anexo 02
Page 2

Orçamento Programa - Exercício de 2017

RECEITAS SEGUNDO AS CATEGORIAS ECONOMICAS

Lei: 674, Data: 03/01/2017



Documento Assinado Digitalmente por: MARIA DAS GRACAS DE ARRUDA SILVA
Acesse em: <https://etce/ce/pe.gov.br/epp/validadoc.seam> Código do documento: 2304e181-6d05-4c33-a938-507f634b025f

Código	Especificação	F.R.-C.A.	Desdobramento	SubCategoria Fonte	Categoria Econômica
1600.00.00.00	RECEITA DE SERVIÇOS			1.512.000,00	
1600.05.00.00	SERVIÇOS DE SAÚDE		1.512.000,00		
1600.05.01.00	SERVIÇOS HOSPITALARES	0.01.00.001.001	972.000,00		
1600.05.10.00	SERVIÇOS AMBULATORIAIS	0.01.00.001.001	324.000,00		
1600.05.99.00	OUTROS SERVIÇOS DE SAÚDE	0.01.00.001.001	216.000,00		
1700.00.00.00	TRANSFERÊNCIAS CORRENTES			68.100.480,00	
1720.00.00.00	TRANSFERÊNCIAS INTERGOVERNAMENTAIS			63.761.040,00	
1721.00.00.00	TRANSFERÊNCIAS DA UNIÃO		33.467.040,00		
1721.01.00.00	PARTICIPAÇÃO NA RECEITA DA UNIÃO		20.628.000,00		
1721.01.02.00	COTA-PARTE DO FUNDO DE PARTICIPAÇÃO DOS MUNICÍPIOS - COTA ME	0.01.00.001.001	20.520.000,00		
1721.01.05.00	COTA-PARTE DO IMPOSTO SOBRE A PROPRIEDADE TERRITORIAL RURAL	0.01.00.001.001	108.000,00		
1721.22.00.00	TRANSFERÊNCIA DA COMPENSAÇÃO FINANCEIRA PELA EXPLORAÇÃO DE R		216.000,00		
1721.22.70.00	COTA-PARTE DO FUNDO ESPECIAL DO PETRÓLEO - FEP	0.01.00.001.001	194.400,00		
1721.22.90.00	OUTRAS TRANSFERÊNCIAS DECORRENTES DE COMPENSAÇÃO FINANCEIRA	0.01.00.001.001	21.600,00		
1721.33.00.00	TRANSFERÊNCIA DE RECURSOS DO SISTEMA ÚNICO DE SAÚDE - SUS -		7.331.040,00		
1721.33.11.00	ATENÇÃO BÁSICA	0.01.00.001.001	4.104.000,00		
1721.33.11.00	ATENÇÃO BÁSICA	0.01.00.300.003	756.000,00		
1721.33.12.00	ATENÇÃO DE MÉDIA E ALTA COMPLEXIDADE AMBULATORIAL E HOPITALA	0.01.00.001.001	1.310.000,00		
1721.33.13.00	VIGILÂNCIA EM SAÚDE	0.01.00.001.001	220.000,00		
1721.33.14.00	ASSISTÊNCIA FARMACÊUTICA	0.01.00.001.001	324.000,00		
1721.33.99.00	OUTROS PROGRAMAS FINANC POR TRANSF. FUNDO A FUNDO	0.01.00.001.001	617.040,00		
1721.34.00.00	TRANSFERÊNCIAS DE RECURSOS DO FUNDO NACIONAL DE ASSISTÊNCIA		1.512.000,00		
1721.34.01.00	TRANSFERENCIA DO PETI	0.01.00.001.001	216.000,00		
1721.34.02.00	OUTRO S PROGRAMAS DO FUNDO DE ASSISTÊNCIA SOCIAL AO IDOSO	0.01.00.001.001	324.000,00		
1721.34.03.00	FNAS - PFCM	0.01.00.001.001	216.000,00		
1721.34.04.00	IGB-BOLSA FAMILIA	0.01.00.001.001	108.000,00		
1721.34.05.00	FUNDO DE ASSISTÊNCIA SOCIAL - TFD	0.01.00.001.001	216.000,00		
1721.34.06.00	FNAS - PBF1	0.01.00.001.001	108.000,00		
1721.34.07.00	FUNDO DE ASSISTÊNCIA SOCIAL - PFCM3	0.01.00.001.001	108.000,00		
1721.34.08.00	FNAS - PBVII	0.01.00.001.001	108.000,00		
1721.34.09.00	FUNDO DE ASSISTÊNCIA SOCIAL - PROJovem	0.01.00.001.001	108.000,00		
1721.35.00.00	TRANSFERÊNCIAS DE RECURSOS DO FUNDO NACIONAL DO DESENVOLVIME		2.484.000,00		
1721.35.01.00	TRANSFERÊNCIAS DO SALÁRIO-EDUCAÇÃO	0.01.00.001.001	1.080.000,00		
1721.35.02.00	TRANSFERÊNCIAS DIRETAS DO FNDE REFERENTES AO PROGRAMA DINHEI	0.01.00.001.001	108.000,00		
1721.35.03.00	TRANSFERÊNCIAS DIRETAS DO FNDE REFERENTES AO PROGRAMA NACION	0.01.00.001.001	756.000,00		
1721.35.04.00	TRANSFERÊNCIAS DIRETAS DO FNDE REFERENTES AO PROGRAMA NACION	0.01.00.001.001	324.000,00		
1721.35.99.00	OUTRAS TRANSFERÊNCIAS DIRETAS DO FUNDO NACIONAL DO DESENVOLV	0.01.00.001.001	216.000,00		
1721.36.00.00	TRANSFERÊNCIA FINANCEIRA DO ICMS - DESONERAÇÃO - L.C. Nº 87/	0.01.00.001.001	1.134.000,00		
1721.99.00.00	OUTRAS TRANSFERÊNCIAS DA UNIÃO	0.01.00.001.001	162.000,00		
1722.00.00.00	TRANSFERÊNCIAS DOS ESTADOS		15.174.000,00		
1722.01.00.00	PARTICIPAÇÃO NA RECEITA DOS ESTADOS		14.904.000,00		
1722.01.01.00	COTA-PARTE DO ICMS	0.01.00.001.001	12.960.000,00		
1722.01.02.00	COTA-PARTE DO IPVA	0.01.00.001.001	1.728.000,00		
1722.01.04.00	COTA-PARTE DO IPI - MUNICÍPIOS	0.01.00.001.001	108.000,00		
1722.01.13.00	COTA-PARTE DA CONTRIBUIÇÃO DE INTERVENÇÃO NO DOMÍNIO ECONÔMI	0.01.00.001.001	108.000,00		
1722.99.00.00	OUTRAS TRANSFERÊNCIAS DOS ESTADOS		54.000,00		
1722.99.00.00	OUTRAS TRANSFERÊNCIAS DOS ESTADOS	0.01.00.001.001	216.000,00		
1722.99.01.00	OUTRAS TRANSFERÊNCIAS DOS ESTADOS - F.D.S.	0.01.00.001.001	54.000,00		
1724.00.00.00	TRANSFERÊNCIAS MULTIGOVERNAMENTAIS		15.120.000,00		
1724.01.00.00	TRANSFERÊNCIAS DE RECURSOS DO FUNDO DE MANUTENÇÃO E DESENVOL	0.05.14.250.001	14.040.000,00		
1724.02.00.00	TRANSFERÊNCIAS DE RECURSOS DA COMPLEMENTAÇÃO DA UNIÃO AO FUN	0.05.14.250.001	1.080.000,00		
1760.00.00.00	TRANSFERÊNCIAS DE CONVÊNIO			4.339.440,00	
1761.00.00.00	TRANSFERÊNCIAS DE CONVÊNIO DA UNIÃO E DE SUAS ENTIDADES		2.179.440,00		
1761.99.00.00	OUTRAS TRANSFERÊNCIAS DE CONVÊNIO DA UNIÃO	0.01.00.001.001	2.179.440,00		

**PREFEITURA DO LAGOA DE ITAENGA**

Rua 21 de Abril, 01 - CNPJ:11097250/0001-08

Anexo 02
Page 3

Orçamento Programa - Exercício de 2017

RECEITAS SEGUNDO AS CATEGORIAS ECONOMICAS

Lei: 674, Data: 03/01/2017

Documento Assinado Digitalmente por: MARIA DAS GRACAS DE ARRUDA SILVA
Acesse em: <https://eicelice.pe.gov.br/epp/validadoc.seam> Código do documento: 201418164054c33a938507f6340025f

Código	Especificação	F.R.-C.A.	Desdobramento	SubCategoria Fonte	Categoria Econômica
1762.00.00.00	TRANSFERÊNCIA DE CONVÊNIOS DOS ESTADOS E DO DISTRITO FEDERAL		2.160.000,00		
1762.99.00.00	OUTRAS TRANSFERÊNCIAS DE CONVÊNIO DOS ESTADOS	0.01.00.001.001	2.160.000,00		
1900.00.00.00	OUTRAS RECEITAS CORRENTES			507.600,00	
1910.00.00.00	MULTAS E JUROS DE MORA			21.600,00	
1911.00.00.00	MULTAS E JUROS DE MORA DOS TRIBUTOS		21.600,00		
1911.99.00.00	MULTAS E JUROS DE MORA DE OUTROS TRIBUTOS	0.01.00.001.001	21.600,00		
1920.00.00.00	INDENIZAÇÕES E RESTITUIÇÕES			162.000,00	
1921.00.00.00	INDENIZAÇÕES		54.000,00		
1921.99.00.00	OUTRAS INDENIZAÇÕES	0.01.00.001.001	54.000,00		
1922.00.00.00	RESTITUIÇÕES		108.000,00		
1922.99.00.00	OUTRAS RESTITUIÇÕES - FMS	0.01.00.001.001	108.000,00		
1930.00.00.00	RECEITA DA DÍVIDA ATIVA			216.000,00	
1931.00.00.00	RECEITA DA DÍVIDA ATIVA TRIBUTÁRIA		108.000,00		
1931.99.00.00	RECEITA DA DÍVIDA ATIVA DE OUTROS TRIBUTOS	0.01.00.001.001	108.000,00		
1932.00.00.00	RECEITA DA DÍVIDA ATIVA NÃO TRIBUTÁRIA		108.000,00		
1932.00.00.00	RECEITA DA DÍVIDA ATIVA NÃO TRIBUTÁRIA	0.01.00.001.001	108.000,00		
1990.00.00.00	RECEITAS DIVERSAS			108.000,00	
1990.99.00.00	OUTRAS RECEITAS	0.01.00.001.001	108.000,00		
2000.00.00.00	RECEITAS DE CAPITAL				2.376.000,00
2200.00.00.00	ALIENAÇÃO DE BENS			216.000,00	
2210.00.00.00	ALIENAÇÃO DE BENS MÓVEIS			108.000,00	
2219.00.00.00	ALIENAÇÃO DE OUTROS BENS MÓVEIS		108.000,00		
2219.00.00.00	ALIENAÇÃO DE OUTROS BENS MÓVEIS	0.01.00.001.001	108.000,00		
2220.00.00.00	ALIENAÇÃO DE BENS IMÓVEIS			108.000,00	
2229.00.00.00	ALIENAÇÃO DE OUTROS BENS IMÓVEIS		108.000,00		
2229.00.00.00	ALIENAÇÃO DE OUTROS BENS IMÓVEIS	0.01.00.001.001	108.000,00		
2400.00.00.00	TRANSFERÊNCIAS DE CAPITAL			2.160.000,00	
2470.00.00.00	TRANSFERÊNCIAS DE CONVÊNIOS			2.160.000,00	
2471.00.00.00	TRANSFERÊNCIA DE CONVÊNIOS DA UNIÃO E DE SUAS ENTIDADES		1.080.000,00		
2471.99.00.00	OUTRAS TRANSFERÊNCIAS DE CONVÊNIOS DA UNIÃO	0.01.00.001.001	1.080.000,00		
2472.00.00.00	TRANSFERÊNCIAS DE CONVÊNIOS DOS ESTADOS E DO DISTRITO FEDERAL		1.080.000,00		
2472.99.00.00	OUTRAS TRANSFERÊNCIAS DE CONVÊNIO DOS ESTADOS	0.01.00.001.001	1.080.000,00		
9000.00.00.00	DEDUÇÃO DE RECEITAS				-7.270.560,00
9500.00.00.00	DEDUÇÕES DO FUNDEB			-7.270.560,00	
9510.00.00.00	DEDUÇÕES DO FUNDEB			-7.270.560,00	
9510.00.00.00	DEDUÇÕES DO FUNDEB	0.01.00.001.001	-7.270.560,00		
Total das Receitas (exceto Intra-Orçamentárias)					69.577.920,00

TOTALIZAÇÃO DAS RECEITAS POR CATEGORIA ECONOMICA

RECEITA CORRENTE	67.201.920,00
RECEITA DE CAPITAL	2.376.000,00

Total Geral das Receitas	69.577.920,00
---------------------------------	----------------------



PREFEITURA DO LAGOA DE ITAENGA

Rua 21 de Abril, 01 - CNPJ:11097250/0001-08

Anexo 02

Page 1

Orçamento Programa - Exercício de 2017

NATUREZA DA DESPESA POR ORGÃO E UNIDADE

Lei: 674, Data: 03/01/2017



Documento Assinado Digitalmente por MARIA DAS GRACAS DE ARRUDA SILVA
Acesse em: <https://epec.cpe.br/validador/validador.seam> Código do documento: 2304e181-6d05-0c33-8938-507f634825f

Código	Especificação	F.R.-C.A.	Elemento	Modalidade	Grupo	Categoria Econômica
PODER	01 PODER LEGISLATIVO					
ORGÃO	01 Corpo Deliberativo e Secretaria					
UNIDADE	00 Corpo Deliberativo e Secretaria					
3.0.00.00	DESPESAS CORRENTES					2.068.200,00
3.1.00.00	PESSOAL E ENCARGOS SOCIAIS				1.517.400,00	
3.1.90.00	APLICAÇÕES DIRETAS			1.517.400,00		
3.1.90.03	PENSÕES	0.01.00.001.001	70.200,00			
3.1.90.04	CONTRATAÇÃO POR TEMPO DETERMINADO	0.01.00.001.001	10.800,00			
3.1.90.11	VENCIMENTOS E VANTAGENS FIXAS - PESSOAL CIVIL	0.01.00.001.001	1.188.000,00			
3.1.90.13	OBRIGAÇÕES PATRONAIS	0.01.00.001.001	248.400,00			
3.3.00.00	OUTRAS DESPESAS CORRENTES				550.800,00	
3.3.90.00	APLICAÇÕES DIRETAS			550.800,00		
3.3.90.14	DIÁRIAS - CIVIL	0.01.00.001.001	124.400,00			
3.3.90.30	MATERIAL DE CONSUMO	0.01.00.001.001	54.000,00			
3.3.90.33	PASSAGENS E DESPESAS COM LOCOMOÇÃO	0.01.00.001.001	21.600,00			
3.3.90.36	OUTROS SERVIÇOS DE TERCEIROS - PESSOA FÍSICA	0.01.00.001.001	43.200,00			
3.3.90.39	OUTROS SERVIÇOS DE TERCEIROS - PESSOA JURÍDICA	0.01.00.001.001	216.000,00			
3.3.90.92	DESPESAS DE EXERCÍCIOS ANTERIORES	0.01.00.001.001	21.600,00			
3.3.90.93	INDENIZAÇÕES E RESTITUIÇÕES	0.01.00.001.001	70.000,00			
4.0.00.00	DESPESAS DE CAPITAL					86.400,00
4.4.00.00	INVESTIMENTOS				86.400,00	
4.4.90.00	APLICAÇÕES DIRETAS			86.400,00		
4.4.90.51	OBRA E INSTALAÇÕES	0.01.00.001.001	54.000,00			
4.4.90.52	EQUIPAMENTOS E MATERIAL PERMANENTE	0.01.00.001.001	32.400,00			
TOTAL						2.154.600,00

**PREFEITURA DO LAGOA DE ITAENGA**

Rua 21 de Abril, 01 - CNPJ:11097250/0001-08

Anexo 02

Page 2

Orçamento Programa - Exercício de 2017

NATUREZA DA DESPESA POR ORGÃO E UNIDADE**Lei: 674, Data: 03/01/2017**Documento Assinado Digitalmente por MARIA DAS GRACAS DE ARRUDA SILVA
Acesse em: https://epec.itec.br/validador/validador.asp?codigo_documento=29418164054034938507f634b025f

Código	Especificação	F.R.-C.A.	Elemento	Modalidade	Grupo	Categoria Econômica
PODER	02 PODER EXECUTIVO					
ORGÃO	01 Gabinete do Prefeito					
UNIDADE	00 Gabinete do Prefeito					
3.0.00.00	DESPESAS CORRENTES					820.800,00
3.1.00.00	PESSOAL E ENCARGOS SOCIAIS				367.200,00	
3.1.90.00	APLICAÇÕES DIRETAS			367.200,00		
3.1.90.04	CONTRATAÇÃO POR TEMPO DETERMINADO	0.01.00.001.001	91.600,00			
3.1.90.11	VENCIMENTOS E VANTAGENS FIXAS - PESSOAL CIVIL	0.01.00.001.001	275.600,00			
3.3.00.00	OUTRAS DESPESAS CORRENTES				453.600,00	
3.3.90.00	APLICAÇÕES DIRETAS			453.600,00		
3.3.90.14	DIÁRIAS - CIVIL	0.01.00.001.001	64.800,00			
3.3.90.30	MATERIAL DE CONSUMO	0.01.00.001.001	75.600,00			
3.3.90.33	PASSAGENS E DESPESAS COM LOCOMOÇÃO	0.01.00.001.001	21.600,00			
3.3.90.36	OUTROS SERVIÇOS DE TERCEIROS - PESSOA FÍSICA	0.01.00.001.001	75.600,00			
3.3.90.39	OUTROS SERVIÇOS DE TERCEIROS - PESSOA JURÍDICA	0.01.00.001.001	216.000,00			
4.0.00.00	DESPESAS DE CAPITAL					21.600,00
4.4.00.00	INVESTIMENTOS				21.600,00	
4.4.90.00	APLICAÇÕES DIRETAS			21.600,00		
4.4.90.52	EQUIPAMENTOS E MATERIAL PERMANENTE	0.01.00.001.001	21.600,00			
TOTAL						842.400,00



PREFEITURA DO LAGOA DE ITAENGA

Rua 21 de Abril, 01 - CNPJ:11097250/0001-08

Orçamento Programa - Exercício de 2017

NATUREZA DA DESPESA POR ORGÃO E UNIDADE

Anexo 02
Page 3

Lei: 674, Data: 03/01/2017



Documento Assinado Digitalmente por MARIA DAS GRACAS DE ARRUDA SILVA
Acesse em: https://epec.cnpj.gov.br/validarDoc.seam?codigo_documento=2348164054c33938507f634b025f

Código	Especificação	F.R.-C.A.	Elemento	Modalidade	Grupo	Categoria Econômica
PODER	02 PODER EXECUTIVO					
ORGÃO	02 Secretaria de Assuntos Jurídicos					
UNIDADE	00 Secretaria de Assuntos Jurídicos					
3.0.00.00	DESPESAS CORRENTES					567.000,00
3.1.00.00	PESSOAL E ENCARGOS SOCIAIS				108.000,00	
3.1.90.00	APLICAÇÕES DIRETAS			108.000,00		
3.1.90.04	CONTRATAÇÃO POR TEMPO DETERMINADO	0.01.00.001.001	48.000,00			
3.1.90.11	VENCIMENTOS E VANTAGENS FIXAS - PESSOAL CIVIL	0.01.00.001.001	60.000,00			
3.3.00.00	OUTRAS DESPESAS CORRENTES				459.000,00	
3.3.90.00	APLICAÇÕES DIRETAS			459.000,00		
3.3.90.14	DIÁRIAS - CIVIL	0.01.00.001.001	5.400,00			
3.3.90.30	MATERIAL DE CONSUMO	0.01.00.001.001	16.200,00			
3.3.90.33	PASSAGENS E DESPESAS COM LOCOMOÇÃO	0.01.00.001.001	16.200,00			
3.3.90.36	OUTROS SERVIÇOS DE TERCEIROS - PESSOA FÍSICA	0.01.00.001.001	54.000,00			
3.3.90.39	OUTROS SERVIÇOS DE TERCEIROS - PESSOA JURÍDICA	0.01.00.001.001	43.200,00			
3.3.90.91	SENTENÇAS JUDICIAIS	0.01.00.001.001	324.000,00			
4.0.00.00	DESPESAS DE CAPITAL					21.600,00
4.4.00.00	INVESTIMENTOS				21.600,00	
4.4.90.00	APLICAÇÕES DIRETAS			21.600,00		
4.4.90.52	EQUIPAMENTOS E MATERIAL PERMANENTE	0.01.00.001.001	21.600,00			
TOTAL						588.600,00

**PREFEITURA DO LAGOA DE ITAENGA**

Rua 21 de Abril, 01 - CNPJ:11097250/0001-08

Anexo 02

Page 4

Orçamento Programa - Exercício de 2017

NATUREZA DA DESPESA POR ORGÃO E UNIDADE

Lei: 674, Data: 03/01/2017

Documento Assinado Digitalmente por MARIA DAS GRACAS DE ARRUDA SILVA
Acesse em: <https://epec.de.gov.br/validador> Doc:seam Código do documento: 2304e181-6d05-4c33-8938-507f634b025f

Código	Especificação	F.R.-C.A.	Elemento	Modalidade	Grupo	Categoria Econômica
PODER	02 PODER EXECUTIVO					
ORGÃO	03 Secretaria de Finanças					
UNIDADE	00 Secretaria de Finanças					
3.0.00.00	DESPESAS CORRENTES					2.521.800,00
3.1.00.00	PESSOAL E ENCARGOS SOCIAIS				1.614.600,00	
3.1.90.00	APLICAÇÕES DIRETAS			1.614.600,00		
3.1.90.01	APOSENTADORIAS, RESERVA REMUNERADA E REFORMAS	0.01.00.001.001	486.000,00			
3.1.90.04	CONTRATAÇÃO POR TEMPO DETERMINADO	0.01.00.001.001	66.000,00			
3.1.90.05	OUTROS BENEFÍCIOS PREVIDENCIÁRIOS	0.01.00.001.001	10.800,00			
3.1.90.11	VENCIMENTOS E VANTAGENS FIXAS - PESSOAL CIVIL	0.01.00.001.001	150.000,00			
3.1.90.13	OBRIGAÇÕES PATRONAIS	0.01.00.001.001	864.000,00			
3.1.90.16	OUTRAS DESPESAS VARIÁVEIS - PESSOAL CIVIL	0.01.00.001.001	10.800,00			
3.1.90.92	DESPESAS DE EXERCÍCIOS ANTERIORES	0.01.00.001.001	27.000,00			
3.2.00.00	JUROS E ENCARGOS DA DÍVIDA				64.800,00	
3.2.90.00	APLICAÇÕES DIRETAS			64.800,00		
3.2.90.21	JUROS SOBRE A DÍVIDA POR CONTRATO	0.01.00.001.001	10.800,00			
3.2.90.22	OUTROS ENCARGOS SOBRE A DÍVIDA POR CONTRATO	0.01.00.001.001	54.000,00			
3.3.00.00	OUTRAS DESPESAS CORRENTES				842.400,00	
3.3.90.00	APLICAÇÕES DIRETAS			842.400,00		
3.3.90.14	DIÁRIAS - CIVIL	0.01.00.001.001	10.800,00			
3.3.90.30	MATERIAL DE CONSUMO	0.01.00.001.001	162.000,00			
3.3.90.33	PASSAGENS E DESPESAS COM LOCOMOÇÃO	0.01.00.001.001	21.600,00			
3.3.90.36	OUTROS SERVIÇOS DE TERCEIROS - PESSOA FÍSICA	0.01.00.001.001	64.800,00			
3.3.90.39	OUTROS SERVIÇOS DE TERCEIROS - PESSOA JURÍDICA	0.01.00.001.001	194.400,00			
3.3.90.47	OBRIGAÇÕES TRIBUTÁRIAS E CONTRIBUTIVAS	0.01.00.001.001	302.400,00			
3.3.90.92	DESPESAS DE EXERCÍCIOS ANTERIORES	0.01.00.001.001	64.800,00			
3.3.90.93	INDENIZAÇÕES E RESTITUIÇÕES	0.01.00.001.001	21.600,00			
4.0.00.00	DESPESAS DE CAPITAL					669.600,00
4.4.00.00	INVESTIMENTOS				64.800,00	
4.4.90.00	APLICAÇÕES DIRETAS			64.800,00		
4.4.90.52	EQUIPAMENTOS E MATERIAL PERMANENTE	0.01.00.001.001	64.800,00			
4.6.00.00	AMORTIZAÇÃO DA DÍVIDA				604.800,00	
4.6.90.00	APLICAÇÕES DIRETAS			604.800,00		
4.6.90.71	PRINCIPAL DA DÍVIDA CONTRATUAL RESGATADA	0.01.00.001.001	604.800,00			
TOTAL						3.191.400,00

**PREFEITURA DO LAGOA DE ITAENGA**

Rua 21 de Abril, 01 - CNPJ:11097250/0001-08

Anexo 02

Page 5

Orçamento Programa - Exercício de 2017

NATUREZA DA DESPESA POR ORGÃO E UNIDADE

Lei: 674, Data: 03/01/2017

Documento Assinado Digitalmente por MARIA DAS GRACAS DE ARRUDA SILVA
Acesse em: https://epec.de.gov.br/validador/validadorDoc.seam?codigo_documento=2304e181-6d05-9c33-a938-507f6348025f

Código	Especificação	F.R.-C.A.	Elemento	Modalidade	Grupo	Categoria Econômica
PODER	02 PODER EXECUTIVO					
ORGÃO	04 Secretaria de Educação					
UNIDADE	00 Secretaria de Educação					
3.0.00.00	DESPESAS CORRENTES					5.909.760,00
3.1.00.00	PESSOAL E ENCARGOS SOCIAIS				185.760,00	
3.1.90.00	APLICAÇÕES DIRETAS			185.760,00		
3.1.90.04	CONTRATAÇÃO POR TEMPO DETERMINADO	0.01.00.001.001	62.000,00			
3.1.90.11	VENCIMENTOS E VANTAGENS FIXAS - PESSOAL CIVIL	0.01.00.001.001	112.960,00			
3.1.90.16	OUTRAS DESPESAS VARIÁVEIS - PESSOAL CIVIL	0.01.00.001.001	10.800,00			
3.3.00.00	OUTRAS DESPESAS CORRENTES				5.724.000,00	
3.3.90.00	APLICAÇÕES DIRETAS			5.724.000,00		
3.3.90.14	DIÁRIAS - CIVIL	0.01.00.001.001	75.600,00			
3.3.90.18	AUXÍLIO FINANCEIRO A ESTUDANTES	0.01.00.001.001	10.800,00			
3.3.90.30	MATERIAL DE CONSUMO	0.01.00.001.001	4.654.800,00			
3.3.90.33	PASSAGENS E DESPESAS COM LOCOMOÇÃO	0.01.00.001.001	64.800,00			
3.3.90.36	OUTROS SERVIÇOS DE TERCEIROS - PESSOA FÍSICA	0.01.00.001.001	205.200,00			
3.3.90.39	OUTROS SERVIÇOS DE TERCEIROS - PESSOA JURÍDICA	0.01.00.001.001	691.200,00			
3.3.90.41	CONTRIBUIÇÕES	0.01.00.001.001	10.800,00			
3.3.90.49	AUXÍLIO TRANSPORTE	0.01.00.001.001	10.800,00			
4.0.00.00	DESPESAS DE CAPITAL					2.127.600,00
4.4.00.00	INVESTIMENTOS				2.127.600,00	
4.4.90.00	APLICAÇÕES DIRETAS			2.127.600,00		
4.4.90.51	OBRAS E INSTALAÇÕES	0.01.00.001.001	1.620.000,00			
4.4.90.52	EQUIPAMENTOS E MATERIAL PERMANENTE	0.01.00.001.001	507.600,00			
TOTAL						8.037.360,00



PREFEITURA DO LAGOA DE ITAENGA

Rua 21 de Abril, 01 - CNPJ:11097250/0001-08

Orçamento Programa - Exercício de 2017

NATUREZA DA DESPESA POR ORGÃO E UNIDADE

Anexo 02
Page 6

Lei: 674, Data: 03/01/2017



Documento Assinado Digitalmente por MARIA DAS GRACAS DE ARRUDA SILVA
Acesse em: https://epec.de.gov.br/validador/validarDoc.seam?codigo_documento=29418164054c33938507f634b025f

Código	Especificação	F.R.-C.A.	Elemento	Modalidade	Grupo	Categoria Econômica
PODER	02 PODER EXECUTIVO					
ORGÃO	05 Secretaria de Esporte, Juventude e Cultura					
UNIDADE	00 Secretaria de Esporte, Juventude e Cultura					
3.0.00.00	DESPESAS CORRENTES					3.277.800,00
3.1.00.00	PESSOAL E ENCARGOS SOCIAIS				81.000,00	
3.1.90.00	APLICAÇÕES DIRETAS			81.000,00		
3.1.90.11	VENCIMENTOS E VANTAGENS FIXAS - PESSOAL CIVIL	0.01.00.001.001	81.000,00			
3.3.00.00	OUTRAS DESPESAS CORRENTES				3.196.800,00	
3.3.40.00	TRANSFERÊNCIAS A MUNICÍPIOS			10.800,00		
3.3.40.43	SUBVENÇÕES SOCIAIS	0.01.00.001.001	10.800,00			
3.3.90.00	APLICAÇÕES DIRETAS			3.186.000,00		
3.3.90.14	DIÁRIAS - CIVIL	0.01.00.001.001	10.800,00			
3.3.90.30	MATERIAL DE CONSUMO	0.01.00.001.001	248.400,00			
3.3.90.36	OUTROS SERVIÇOS DE TERCEIROS - PESSOA FÍSICA	0.01.00.001.001	378.000,00			
3.3.90.39	OUTROS SERVIÇOS DE TERCEIROS - PESSOA JURÍDICA	0.01.00.001.001	2.548.800,00			
4.0.00.00	DESPESAS DE CAPITAL					280.800,00
4.4.00.00	INVESTIMENTOS				280.800,00	
4.4.90.00	APLICAÇÕES DIRETAS			280.800,00		
4.4.90.51	OBRAS E INSTALAÇÕES	0.01.00.001.001	243.000,00			
4.4.90.52	EQUIPAMENTOS E MATERIAL PERMANENTE	0.01.00.001.001	37.800,00			
TOTAL						3.558.600,00



PREFEITURA DO LAGOA DE ITAENGA

Rua 21 de Abril, 01 - CNPJ:11097250/0001-08

Orçamento Programa - Exercício de 2017

NATUREZA DA DESPESA POR ORGÃO E UNIDADE

Anexo 02

Page 7

Lei: 674, Data: 03/01/2017



Documento Assinado Digitalmente por MARIA DAS GRACAS DE ARRUDA SILVA
Acesse em: <https://epec.de.gov.br/validador/validadorDoc.seam> Código do documento: 29418164054034938507f634b025f

Código	Especificação	F.R.-C.A.	Elemento	Modalidade	Grupo	Categoria Econômica
PODER	02 PODER EXECUTIVO					
ORGÃO	06 Secretaria de Agricultura e Meio Ambiente					
UNIDADE	00 Secretaria de Agricultura e Meio Ambiente					
3.0.00.00	DESPESAS CORRENTES					1.146.960,00
3.1.00.00	PESSOAL E ENCARGOS SOCIAIS				75.600,00	
3.1.90.00	APLICAÇÕES DIRETAS			75.600,00		
3.1.90.11	VENCIMENTOS E VANTAGENS FIXAS - PESSOAL CIVIL	0.01.00.001.001	75.600,00			
3.3.00.00	OUTRAS DESPESAS CORRENTES				1.071.360,00	
3.3.90.00	APLICAÇÕES DIRETAS			1.071.360,00		
3.3.90.14	DIÁRIAS - CIVIL	0.01.00.001.001	10.800,00			
3.3.90.30	MATERIAL DE CONSUMO	0.01.00.001.001	388.800,00			
3.3.90.32	MATERIAL, BEM OU SERVIÇO PARA DISTRIBUIÇÃO GRATUIT.	0.01.00.001.001	108.000,00			
3.3.90.36	OUTROS SERVIÇOS DE TERCEIROS - PESSOA FÍSICA	0.01.00.001.001	237.600,00			
3.3.90.39	OUTROS SERVIÇOS DE TERCEIROS - PESSOA JURÍDICA	0.01.00.001.001	291.600,00			
3.3.90.41	CONTRIBUIÇÕES	0.01.00.001.001	34.560,00			
4.0.00.00	DESPESAS DE CAPITAL					32.400,00
4.4.00.00	INVESTIMENTOS				32.400,00	
4.4.90.00	APLICAÇÕES DIRETAS			32.400,00		
4.4.90.52	EQUIPAMENTOS E MATERIAL PERMANENTE	0.01.00.001.001	32.400,00			
TOTAL						1.179.360,00



PREFEITURA DO LAGOA DE ITAENGA

Rua 21 de Abril, 01 - CNPJ:11097250/0001-08

Orçamento Programa - Exercício de 2017

NATUREZA DA DESPESA POR ORGÃO E UNIDADE

Anexo 02
Page 8

Lei: 674, Data: 03/01/2017



Documento Assinado Digitalmente por MARIA DAS GRACAS DE ARRUDA SILVA
Acesse em: https://epec.itea.br/validador/validador.asp?codigo_documento:2304e18966d054c33ad28507f634b025f

Código	Especificação	F.R.-C.A.	Elemento	Modalidade	Grupo	Categoria Econômica
PODER	02 PODER EXECUTIVO					
ORGÃO	07 Secretaria de Saúde					
UNIDADE	00 Secretaria de Saúde					
3.0.00.00	DESPESAS CORRENTES					259.200,00
3.1.00.00	PESSOAL E ENCARGOS SOCIAIS				97.200,00	
3.1.90.00	APLICAÇÕES DIRETAS			97.200,00		
3.1.90.11	VENCIMENTOS E VANTAGENS FIXAS - PESSOAL CIVIL	0.01.00.001.001	86.400,00			
3.1.90.16	OUTRAS DESPESAS VARIÁVEIS - PESSOAL CIVIL	0.01.00.001.001	10.800,00			
3.3.00.00	OUTRAS DESPESAS CORRENTES				162.000,00	
3.3.90.00	APLICAÇÕES DIRETAS			162.000,00		
3.3.90.14	DIÁRIAS - CIVIL	0.01.00.001.001	10.800,00			
3.3.90.30	MATERIAL DE CONSUMO	0.01.00.001.001	10.800,00			
3.3.90.32	MATERIAL, BEM OU SERVIÇO PARA DISTRIBUIÇÃO GRATUIT.	0.01.00.001.001	54.000,00			
3.3.90.33	PASSAGENS E DESPESAS COM LOCOMOÇÃO	0.01.00.001.001	21.600,00			
3.3.90.36	OUTROS SERVIÇOS DE TERCEIROS - PESSOA FÍSICA	0.01.00.001.001	21.600,00			
3.3.90.39	OUTROS SERVIÇOS DE TERCEIROS - PESSOA JURÍDICA	0.01.00.001.001	32.400,00			
3.3.90.41	CONTRIBUIÇÕES	0.01.00.001.001	10.800,00			
4.0.00.00	DESPESAS DE CAPITAL					10.800,00
4.4.00.00	INVESTIMENTOS				10.800,00	
4.4.90.00	APLICAÇÕES DIRETAS			10.800,00		
4.4.90.52	EQUIPAMENTOS E MATERIAL PERMANENTE	0.01.00.001.001	10.800,00			
TOTAL						270.000,00



PREFEITURA DO LAGOA DE ITAENGA

Rua 21 de Abril, 01 - CNPJ:11097250/0001-08

Orçamento Programa - Exercício de 2017

NATUREZA DA DESPESA POR ORGÃO E UNIDADE

Anexo 02

Page 9

Lei: 674, Data: 03/01/2017



Documento Assinado Digitalmente por MARIA DAS GRACAS DE ARRUDA SILVA
Acesse em: https://epec.itea.br/validador/seam/Codigo_documento:23040816d054c33938507f634b025f

Código	Especificação	F.R.-C.A.	Elemento	Modalidade	Grupo	Categoria Econômica
PODER	02 PODER EXECUTIVO					
ORGÃO	08 Secretaria de Promoção Social e Direito Humano					
UNIDADE	00 Secretaria de Promoção Social e Direito Humano					
3.0.00.00	DESPESAS CORRENTES					518.400,00
3.1.00.00	PESSOAL E ENCARGOS SOCIAIS				86.400,00	
3.1.90.00	APLICAÇÕES DIRETAS			86.400,00		
3.1.90.11	VENCIMENTOS E VANTAGENS FIXAS - PESSOAL CIVIL	0.01.00.001.001	86.400,00			
3.3.00.00	OUTRAS DESPESAS CORRENTES				432.000,00	
3.3.50.00	TRANSFERÊNCIAS A INSTITUIÇÕES PRIVADAS SEM FINS LUCR			32.400,00		
3.3.50.43	SUBVENÇÕES SOCIAIS	0.01.00.001.001	32.400,00			
3.3.90.00	APLICAÇÕES DIRETAS			399.600,00		
3.3.90.14	DIÁRIAS - CIVIL	0.01.00.001.001	32.400,00			
3.3.90.30	MATERIAL DE CONSUMO	0.01.00.001.001	129.600,00			
3.3.90.32	MATERIAL, BEM OU SERVIÇO PARA DISTRIBUIÇÃO GRATUIT	0.01.00.001.001	43.200,00			
3.3.90.36	OUTROS SERVIÇOS DE TERCEIROS - PESSOA FÍSICA	0.01.00.001.001	118.800,00			
3.3.90.39	OUTROS SERVIÇOS DE TERCEIROS - PESSOA JURÍDICA	0.01.00.001.001	75.600,00			
4.0.00.00	DESPESAS DE CAPITAL					32.400,00
4.4.00.00	INVESTIMENTOS				32.400,00	
4.4.90.00	APLICAÇÕES DIRETAS			32.400,00		
4.4.90.52	EQUIPAMENTOS E MATERIAL PERMANENTE	0.01.00.001.001	32.400,00			
TOTAL						550.800,00

**PREFEITURA DO LAGOA DE ITAENGA**

Rua 21 de Abril, 01 - CNPJ:11097250/0001-08

Anexo 02

Page 10

Orçamento Programa - Exercício de 2017

NATUREZA DA DESPESA POR ORGÃO E UNIDADE

Lei: 674, Data: 03/01/2017

Documento Assinado Digitalmente por MARIA DAS GRACAS DE ARRUDA SILVA
Acesse em: <https://epec.itea.br/validador/seam> Código do documento: 23040816d054c33a938597f634b025f

Código	Especificação	F.R.-C.A.	Elemento	Modalidade	Grupo	Categoria Econômica
PODER	02 PODER EXECUTIVO					
ORGÃO	09 Secretaria de Infra-estrutura, Urbanismo e Habitação					
UNIDADE	00 Secretaria de Infra-estrutura, Urbanismo e Habitação					
3.0.00.00	DESPESAS CORRENTES					4.559.760,00
3.1.00.00	PESSOAL E ENCARGOS SOCIAIS				756.000,00	
3.1.90.00	APLICAÇÕES DIRETAS			756.000,00		
3.1.90.04	CONTRATAÇÃO POR TEMPO DETERMINADO	0.01.00.001.001	56.000,00			
3.1.90.11	VENCIMENTOS E VANTAGENS FIXAS - PESSOAL CIVIL	0.01.00.001.001	700.000,00			
3.3.00.00	OUTRAS DESPESAS CORRENTES				3.803.760,00	
3.3.90.00	APLICAÇÕES DIRETAS			3.803.760,00		
3.3.90.14	DIÁRIAS - CIVIL	0.01.00.001.001	21.600,00			
3.3.90.30	MATERIAL DE CONSUMO	0.01.00.001.001	831.600,00			
3.3.90.32	MATERIAL, BEM OU SERVIÇO PARA DISTRIBUIÇÃO GRATUIT.	0.01.00.001.001	21.600,00			
3.3.90.33	PASSAGENS E DESPESAS COM LOCOMOÇÃO	0.01.00.001.001	21.600,00			
3.3.90.36	OUTROS SERVIÇOS DE TERCEIROS - PESSOA FÍSICA	0.01.00.001.001	399.600,00			
3.3.90.39	OUTROS SERVIÇOS DE TERCEIROS - PESSOA JURÍDICA	0.01.00.001.001	2.507.760,00			
4.0.00.00	DESPESAS DE CAPITAL					8.033.040,00
4.4.00.00	INVESTIMENTOS				8.033.040,00	
4.4.90.00	APLICAÇÕES DIRETAS			8.033.040,00		
4.4.90.51	OBRAS E INSTALAÇÕES	0.01.00.001.001	6.521.040,00			
4.4.90.52	EQUIPAMENTOS E MATERIAL PERMANENTE	0.01.00.001.001	1.134.000,00			
4.4.90.61	AQUISIÇÃO DE IMÓVEIS	0.01.00.001.001	378.000,00			
TOTAL						12.592.800,00

**PREFEITURA DO LAGOA DE ITAENGA**

Rua 21 de Abril, 01 - CNPJ:11097250/0001-08

Anexo 02

Page 11

Orçamento Programa - Exercício de 2017

NATUREZA DA DESPESA POR ORGÃO E UNIDADE

Lei: 674, Data: 03/01/2017

Documento Assinado Digitalmente por MARIA DAS GRACAS DE ARRUDA SILVA
Acesse em: https://epec.itea.br/validador/validador.asp?codigo_documento=2304e18066d054c33a938597f634b025f

Código	Especificação	F.R.-C.A.	Elemento	Modalidade	Grupo	Categoria Econômica
PODER	02 PODER EXECUTIVO					
ORGÃO	10 Secretaria de Educação (FUNDEB)					
UNIDADE	00 Secretaria de Educação (FUNDEB)					
3.0.00.00	DESPESAS CORRENTES					16.945.200,00
3.1.00.00	PESSOAL E ENCARGOS SOCIAIS				15.552.000,00	
3.1.90.00	APLICAÇÕES DIRETAS			15.552.000,00		
3.1.90.04	CONTRATAÇÃO POR TEMPO DETERMINADO	0.01.00.001.001	984.000,00			
3.1.90.11	VENCIMENTOS E VANTAGENS FIXAS - PESSOAL CIVIL	0.01.00.001.001	12.300.000,00			
3.1.90.13	OBRIGAÇÕES PATRONAIS	0.01.00.001.001	2.268.000,00			
3.3.00.00	OUTRAS DESPESAS CORRENTES				1.393.200,00	
3.3.90.00	APLICAÇÕES DIRETAS			1.393.200,00		
3.3.90.14	DIÁRIAS - CIVIL	0.01.00.001.001	21.600,00			
3.3.90.30	MATERIAL DE CONSUMO	0.01.00.001.001	680.400,00			
3.3.90.33	PASSAGENS E DESPESAS COM LOCOMOÇÃO	0.01.00.001.001	32.400,00			
3.3.90.36	OUTROS SERVIÇOS DE TERCEIROS - PESSOA FÍSICA	0.01.00.001.001	86.400,00			
3.3.90.39	OUTROS SERVIÇOS DE TERCEIROS - PESSOA JURÍDICA	0.01.00.001.001	561.600,00			
3.3.90.49	AUXÍLIO TRANSPORTE	0.01.00.001.001	10.800,00			
4.0.00.00	DESPESAS DE CAPITAL					615.600,00
4.4.00.00	INVESTIMENTOS				615.600,00	
4.4.90.00	APLICAÇÕES DIRETAS			615.600,00		
4.4.90.51	OBRAS E INSTALAÇÕES	0.01.00.001.001	216.000,00			
4.4.90.52	EQUIPAMENTOS E MATERIAL PERMANENTE	0.01.00.001.001	399.600,00			
TOTAL						17.560.800,00



PREFEITURA DO LAGOA DE ITAENGA

Rua 21 de Abril, 01 - CNPJ:11097250/0001-08

Anexo 02

Page 12

Orçamento Programa - Exercício de 2017

NATUREZA DA DESPESA POR ORGÃO E UNIDADE

Lei: 674, Data: 03/01/2017



Documento Assinado Digitalmente por MARIA DAS GRACAS DE ARRUDA SILVA
Acesse em: <https://epec.itea.br/validador/validadorDoc.seam> Código do documento: 2304e181-6d05-0c33-a938-5071644025f

Código	Especificação	F.R.-C.A.	Elemento	Modalidade	Grupo	Categoria Econômica
PODER	02 PODER EXECUTIVO					
ORGÃO	11 Secretaria de Administração, Governo e Desenv. Econômico					
UNIDADE	00 Secretaria de Administração, Governo e Desenv. Econômico					
3.0.00.00	DESPESAS CORRENTES					1.657.800,00
3.1.00.00	PESSOAL E ENCARGOS SOCIAIS				453.600,00	
3.1.90.00	APLICAÇÕES DIRETAS			453.600,00		
3.1.90.04	CONTRATAÇÃO POR TEMPO DETERMINADO	0.01.00.001.001	32.000,00			
3.1.90.11	VENCIMENTOS E VANTAGENS FIXAS - PESSOAL CIVIL	0.01.00.001.001	400.000,00			
3.1.90.16	OUTRAS DESPESAS VARIÁVEIS - PESSOAL CIVIL	0.01.00.001.001	10.800,00			
3.1.90.92	DESPESAS DE EXERCÍCIOS ANTERIORES	0.01.00.001.001	10.800,00			
3.3.00.00	OUTRAS DESPESAS CORRENTES				1.204.200,00	
3.3.90.00	APLICAÇÕES DIRETAS			1.204.200,00		
3.3.90.14	DIÁRIAS - CIVIL	0.01.00.001.001	10.800,00			
3.3.90.30	MATERIAL DE CONSUMO	0.01.00.001.001	415.800,00			
3.3.90.33	PASSAGENS E DESPESAS COM LOCOMOÇÃO	0.01.00.001.001	21.600,00			
3.3.90.36	OUTROS SERVIÇOS DE TERCEIROS - PESSOA FÍSICA	0.01.00.001.001	302.400,00			
3.3.90.39	OUTROS SERVIÇOS DE TERCEIROS - PESSOA JURÍDICA	0.01.00.001.001	421.200,00			
3.3.90.41	CONTRIBUIÇÕES	0.01.00.001.001	21.600,00			
3.3.90.49	AUXÍLIO TRANSPORTE	0.01.00.001.001	10.800,00			
4.0.00.00	DESPESAS DE CAPITAL					48.600,00
4.4.00.00	INVESTIMENTOS				48.600,00	
4.4.90.00	APLICAÇÕES DIRETAS			48.600,00		
4.4.90.52	EQUIPAMENTOS E MATERIAL PERMANENTE	0.01.00.001.001	48.600,00			
TOTAL						1.706.400,00

**PREFEITURA DO LAGOA DE ITAENGA**

Rua 21 de Abril, 01 - CNPJ:11097250/0001-08

Anexo 02

Page 13

Orçamento Programa - Exercício de 2017

NATUREZA DA DESPESA POR ORGÃO E UNIDADE

Lei: 674, Data: 03/01/2017

Documento Assinado Digitalmente por MARIA DAS GRACAS DE ARRUDA SILVA
Acesse em: https://epec.de.gov.br/validador/validador.asp?codigo_documento=29418164054034938507f634b025f

Código	Especificação	F.R.-C.A.	Elemento	Modalidade	Grupo	Categoria Econômica
PODER	03 FUNDOS					
ORGÃO	01 Fundo Municipal da Criança e do Adolescente					
UNIDADE	00 Fundo Municipal da Criança e do Adolescente					
3.0.00.00	DESPESAS CORRENTES					518.400,00
3.1.00.00	PESSOAL E ENCARGOS SOCIAIS				32.400,00	
3.1.90.00	APLICAÇÕES DIRETAS			32.400,00		
3.1.90.13	OBRIGAÇÕES PATRONAIS	0.01.00.001.001	32.400,00			
3.3.00.00	OUTRAS DESPESAS CORRENTES				486.000,00	
3.3.90.00	APLICAÇÕES DIRETAS			486.000,00		
3.3.90.14	DIÁRIAS - CIVIL	0.01.00.001.001	64.800,00			
3.3.90.30	MATERIAL DE CONSUMO	0.01.00.001.001	21.600,00			
3.3.90.33	PASSAGENS E DESPESAS COM LOCOMOÇÃO	0.01.00.001.001	21.600,00			
3.3.90.36	OUTROS SERVIÇOS DE TERCEIROS - PESSOA FÍSICA	0.01.00.001.001	167.400,00			
3.3.90.39	OUTROS SERVIÇOS DE TERCEIROS - PESSOA JURÍDICA	0.01.00.001.001	135.000,00			
3.3.90.41	CONTRIBUIÇÕES	0.01.00.001.001	75.600,00			
4.0.00.00	DESPESAS DE CAPITAL					54.000,00
4.4.00.00	INVESTIMENTOS				54.000,00	
4.4.90.00	APLICAÇÕES DIRETAS			54.000,00		
4.4.90.52	EQUIPAMENTOS E MATERIAL PERMANENTE	0.01.00.001.001	54.000,00			
TOTAL						572.400,00

**PREFEITURA DO LAGOA DE ITAENGA**

Rua 21 de Abril, 01 - CNPJ:11097250/0001-08

Anexo 02

Page 15

Orçamento Programa - Exercício de 2017

NATUREZA DA DESPESA POR ORGÃO E UNIDADE

Lei: 674, Data: 03/01/2017

Documento Assinado Digitalmente por MARIA DAS GRACAS DE ARRUDA SILVA
Acesse em: https://epec.cnpj.gov.br/validador/seam/Codigo_documento:2304e181-6d05-4c33-a938-507f634b025f

Código	Especificação	F.R.-C.A.	Elemento	Modalidade	Grupo	Categoria Econômica
PODER	03 FUNDOS					
ORGÃO	03 Fundo Municipal de Saúde					
UNIDADE	00 Fundo Municipal de Saúde					
3.0.00.00	DESPESAS CORRENTES					13.489.200,00
3.1.00.00	PESSOAL E ENCARGOS SOCIAIS				7.722.000,00	
3.1.90.00	APLICAÇÕES DIRETAS			7.722.000,00		
3.1.90.04	CONTRATAÇÃO POR TEMPO DETERMINADO	0.01.00.001.001	2.268.000,00			
3.1.90.04	CONTRATAÇÃO POR TEMPO DETERMINADO	0.01.00.300.003	108.000,00			
3.1.90.11	VENCIMENTOS E VANTAGENS FIXAS - PESSOAL CIVIL	0.01.00.001.001	3.726.000,00			
3.1.90.11	VENCIMENTOS E VANTAGENS FIXAS - PESSOAL CIVIL	0.01.00.300.003	540.000,00			
3.1.90.13	OBRIGAÇÕES PATRONAIS	0.01.00.001.001	1.080.000,00			
3.3.00.00	OUTRAS DESPESAS CORRENTES				5.767.200,00	
3.3.90.00	APLICAÇÕES DIRETAS			5.767.200,00		
3.3.90.04	CONTRATAÇÃO POR TEMPO DETERMINADO	0.01.00.001.001	21.600,00			
3.3.90.14	DIÁRIAS - CIVIL	0.01.00.001.001	43.200,00			
3.3.90.14	DIÁRIAS - CIVIL	0.01.00.300.003	21.600,00			
3.3.90.30	MATERIAL DE CONSUMO	0.01.00.001.001	2.926.800,00			
3.3.90.30	MATERIAL DE CONSUMO	0.01.00.300.003	129.600,00			
3.3.90.33	PASSAGENS E DESPESAS COM LOCOMOÇÃO	0.01.00.001.001	91.800,00			
3.3.90.36	OUTROS SERVIÇOS DE TERCEIROS - PESSOA FÍSICA	0.01.00.001.001	556.200,00			
3.3.90.36	OUTROS SERVIÇOS DE TERCEIROS - PESSOA FÍSICA	0.01.00.300.003	118.800,00			
3.3.90.39	OUTROS SERVIÇOS DE TERCEIROS - PESSOA JURÍDICA	0.01.00.001.001	1.587.600,00			
3.3.90.39	OUTROS SERVIÇOS DE TERCEIROS - PESSOA JURÍDICA	0.01.00.300.003	226.800,00			
3.3.90.49	AUXÍLIO TRANSPORTE	0.01.00.001.001	10.800,00			
3.3.90.92	DESPESAS DE EXERCÍCIOS ANTERIORES	0.01.00.001.001	32.400,00			
4.0.00.00	DESPESAS DE CAPITAL					658.800,00
4.4.00.00	INVESTIMENTOS				658.800,00	
4.4.90.00	APLICAÇÕES DIRETAS			658.800,00		
4.4.90.51	OBRAS E INSTALAÇÕES	0.01.00.001.001	248.400,00			
4.4.90.52	EQUIPAMENTOS E MATERIAL PERMANENTE	0.01.00.001.001	410.400,00			
TOTAL						14.148.000,00
TOTAL GERAL						69.577.920,00



PREFEITURA DO LAGOA DE ITAENGA

Rua 21 de Abril, 01 - CNPJ:11097250/0001-08

Orçamento Programa - Exercício de 2017

Anexo 06

Page 1

Lei: 674, Data: 03/01/2017

PROGRAMA DE TRABALHO

(Inc.II, § 2º, Art.2º)



Documento Assinado Digitalmente por: ALAN DE ARAUJO DOS SANTOS, CPF nº 02.304.811-6405-4333-8938-507f634b025f

01 PODER LEGISLATIVO

01 Corpo Deliberativo e Secretaria

Código	Especificação	Operação Especial	Projetos	Atividades	Total
01	Legislativa		86.400,00	1.749.600,00	1.836.000,00
01	031 Ação Legislativa		86.400,00	1.749.600,00	1.836.000,00
01	031 0001 Procedimentos Legislativos		86.400,00	1.749.600,00	1.836.000,00
01.031.0001.1001.0000	Construção, Reforma e Ampliação da Câmara Municipal		54.000,00		54.000,00
01.031.0001.1002.0000	Aquisição de Móveis, Utensílios e Equipamentos Diversos		32.400,00		32.400,00
01.031.0001.2001.0000	Manutenção das Atividades do Legislativo			1.749.600,00	1.749.600,00
09	Previdência Social	318.600,00			318.600,00
09	271 Previdência Básica	318.600,00			318.600,00
09	271 0001 Procedimentos Legislativos	318.600,00			318.600,00
09.271.0001.9001.0000	Contribuição Previdenciárias e FGTS	248.400,00			248.400,00
09.271.0001.9002.0000	Pensionista	70.200,00			70.200,00
TOTAL		318.600,00	86.400,00	1.749.600,00	2.154.600,00



PREFEITURA DO LAGOA DE ITAENGA

Rua 21 de Abril, 01 - CNPJ:11097250/0001-08

Orçamento Programa - Exercício de 2017

Anexo 06

Page 2

Lei: 674, Data: 03/01/2017

PROGRAMA DE TRABALHO

(Inc.II, § 2º, Art.2º)

02 PODER EXECUTIVO

01 Gabinete do Prefeito

Código	Especificação	Operação Especial	Projetos	Atividades	Total
04	Administração		21.600,00	745.200,00	766.800,00
04	122 Administração Geral		21.600,00	745.200,00	766.800,00
04	122 0002 Apoio Administrativo		21.600,00	745.200,00	766.800,00
04.122.0002.1003.0000	Aquisição de Bens para o Gabinete, Inclusive Veiculos		21.600,00		21.600,00
04.122.0002.2003.0000	Manutenção das Atividades do Gabinete do Prefeito			745.200,00	745.200,00
06	Segurança Pública			75.600,00	75.600,00
06	243 Assistência à Criança e ao Adolescente			75.600,00	75.600,00
06	243 0006 Proteção Social de Media Complexidade as Crianças, Adolescente			75.600,00	75.600,00
06.243.0006.2004.0000	Manutenção das Atividades do Conselho Tutelar			75.600,00	75.600,00
TOTAL		0,00	21.600,00	820.800,00	842.400,00



Documento Assinado Digitalmente por: ALAN RIBEIRO DE ARAUJO JUNIOR
CPF: 03341816405-4333-8938-507f634b025f
Acesse em: <https://ecec.tec.br/gov.br/ppm/assinatura>



PREFEITURA DO LAGOA DE ITAENGA

Rua 21 de Abril, 01 - CNPJ:11097250/0001-08

Orçamento Programa - Exercício de 2017

Anexo 06

Page 3

Lei: 674, Data: 03/01/2017

PROGRAMA DE TRABALHO

(Inc.II, § 2º, Art.2º)



Documento Assinado Digitalmente por: SILVIA DE ARRUDA SILVA
Acesse em: https://eccc.tec.br.gov.br/ppa/auditoria/auditoria.asp?num_documento=2344181640546334938507f634b025f

02 PODER EXECUTIVO					
02 Secretaria de Assuntos Jurídicos					
Código	Especificação	Operação Especial	Projetos	Atividades	Total
02	Judiciária		21.600,00	243.000,00	264.600,00
02	061 Ação Judiciária		21.600,00	243.000,00	264.600,00
02	061 0002 Apoio Administrativo		21.600,00	243.000,00	264.600,00
02.061.0002.1004.0000	Modernização das Atividades da Procuradoria		21.600,00		21.600,00
02.061.0002.2005.0000	Manutenção das Atividades da Procuradoria Jurídica			243.000,00	243.000,00
28	Encargos Especiais	324.000,00			324.000,00
28	843 Serviço da Dívida Interna	324.000,00			324.000,00
28	843 0017 Encargos Especiais	324.000,00			324.000,00
28.843.0017.9003.0000	Provisão de Despesas com Precatório e Setenças Judiciais	324.000,00			324.000,00
TOTAL		324.000,00	21.600,00	243.000,00	588.600,00



PREFEITURA DO LAGOA DE ITAENGA

Rua 21 de Abril, 01 - CNPJ:11097250/0001-08

Orçamento Programa - Exercício de 2017

Anexo 06

Page 4

Lei: 674, Data: 03/01/2017



Documento Assinado Digitalmente por: ALAN CARLOS DE ARAUJO DA SILVA, CPF: 030.418.277-00, em 03/01/2017 às 10:05:33. Assinatura: 20170103100534829

PROGRAMA DE TRABALHO

(Inc.II, § 2º, Art.2º)

02 PODER EXECUTIVO

03 Secretaria de Finanças

Código	Especificação	Operação Especial	Projetos	Atividades	Total
04	Administração		32.400,00	707.400,00	739.800,00
04	121 Planejamento e Orçamento		32.400,00	707.400,00	739.800,00
04	121 0002 Apoio Administrativo		32.400,00	707.400,00	739.800,00
04.121.0002.1005.0000	Aquisição de Bens para Secretaria		32.400,00		32.400,00
04.121.0002.2006.0000	Manutenção das Atividades da Secretaria de Finanças			707.400,00	707.400,00
04	123 Administração Financeira			32.400,00	32.400,00
04	123 0002 Apoio Administrativo			32.400,00	32.400,00
04.123.0002.2007.0000	Modernização da Gerencia da Receita Mobiliaria e Imobiliaria			32.400,00	32.400,00
09	Previdência Social	864.000,00			864.000,00
09	271 Previdência Básica	864.000,00			864.000,00
09	271 0035 Gestão das Políticas de Assistência Social	864.000,00			864.000,00
09.271.0035.9004.0000	Contribuição Para o INSS	864.000,00			864.000,00
28	Encargos Especiais	496.800,00			496.800,00
28	271 Previdência Básica	496.800,00			496.800,00
28	271 0002 Apoio Administrativo	496.800,00			496.800,00
28.271.0002.9005.0000	Provisão para Atender os Proventos de Inativos e Pensionistas	496.800,00			496.800,00
28	843 Serviço da Dívida Interna	669.600,00		86.400,00	756.000,00
28	843 0017 Encargos Especiais	669.600,00		86.400,00	756.000,00
28.843.0017.2008.0000	Provisão para Atender Despesas com Indenizações e Restituições			21.600,00	21.600,00
28.843.0017.2009.0000	Provisão para Atender Despesas de Exercícios Anteriores			64.800,00	64.800,00
28.843.0017.9006.0000	Pagamento da Dívida por Contrato e Encargos	64.800,00			64.800,00
28.843.0017.9007.0000	Parcelamento e Encargos com Obrigações Sociais/INSS	604.800,00			604.800,00
28	846 Outros Encargos Especiais	302.400,00			302.400,00
28	846 0017 Encargos Especiais	302.400,00			302.400,00
28.846.0017.9008.0000	Formação do Patrimônio do Servidor Público - PASEP	302.400,00			302.400,00
TOTAL		2.332.800,00	32.400,00	826.200,00	3.191.400,00



PREFEITURA DO LAGOA DE ITAENGA

Rua 21 de Abril, 01 - CNPJ:11097250/0001-08

Orçamento Programa - Exercício de 2017

Anexo 06

Page 6

Lei: 674, Data: 03/01/2017

PROGRAMA DE TRABALHO

(Inc.II, § 2º, Art.2º)



Documento Assinado Digitalmente por: ALAN CARVALHO DE ARAUJO JUNIOR
Acesse em: <https://eic.cce.peg.br/gov.br/ppa/assinado>

Código	Especificação	Operação Especial	Projetos	Atividades	Total
02	PODER EXECUTIVO				
05	Secretaria de Esporte, Juventude e Cultura				
13	Cultura		64.800,00	243.000,00	307.800,00
13	392 Difusão Cultural		64.800,00	243.000,00	307.800,00
13	392 0033 Cultura para Todos		64.800,00	243.000,00	307.800,00
13.392.0033.1013.0000	Aquisição de Instrumentos Musicais		10.800,00		10.800,00
13.392.0033.1014.0000	Implementação do Centro de Cultura		43.200,00		43.200,00
13.392.0033.1015.0000	Aquisição de Bens para Biblioteca Pública		10.800,00		10.800,00
13.392.0033.2025.0000	Manutenção da Escolinha de Música			32.400,00	32.400,00
13.392.0033.2026.0000	Manutenção da Biblioteca Pública			43.200,00	43.200,00
13.392.0033.2027.0000	Promoção e Realização de Eventos Desportivos			21.600,00	21.600,00
13.392.0033.2028.0000	Manutenção das Atividades da Secretaria			145.800,00	145.800,00
27	Desporto e Lazer			399.600,00	399.600,00
27	812 Desporto Comunitário			399.600,00	399.600,00
27	812 0011 Esporte para Todos			399.600,00	399.600,00
27.812.0011.2029.0000	Manutenção das Atividades e Espaços Esportivos			10.800,00	10.800,00
27.812.0011.2030.0000	Promoção e Realização de Jogos e Campeonatos			162.000,00	162.000,00
27.812.0011.2031.0000	Apoio ao Desporto Amador			10.800,00	10.800,00
27.812.0011.2032.0000	Construção da Academia da Cidade			216.000,00	216.000,00
27	813 Lazer			2.851.200,00	2.851.200,00
27	813 0009 Lazer para Todos			2.851.200,00	2.851.200,00
27.813.0009.2033.0000	Realização de Eventos Recreativos Artísticos e Folclóricos			97.200,00	97.200,00
27.813.0009.2034.0000	Promoção de Eventos Culturais Sociais e Religiosos			2.754.000,00	2.754.000,00
TOTAL		0,00	64.800,00	3.493.800,00	3.558.600,00



PREFEITURA DO LAGOA DE ITAENGA

Rua 21 de Abril, 01 - CNPJ:11097250/0001-08

Orçamento Programa - Exercício de 2017

Anexo 06

Page 7

Lei: 674, Data: 03/01/2017



Documento Assinado Digitalmente por: ALAN CARVALHO DA SILVA ARRIAGA SIA/VA. Acesse em: https://eic.tec.br.gov.br/ppm/validar?assinatura=2944e816854851997162900f

PROGRAMA DE TRABALHO

(Inc.II, § 2º, Art.2º)

02 PODER EXECUTIVO

06 Secretaria de Agricultura e Meio Ambiente

Código	Especificação	Operação Especial	Projetos	Atividades	Total
04	Administração			21.600,00	21.600,00
04	122 Administração Geral			21.600,00	21.600,00
04	122 0007 Apoio as Associações e Cooperativas de Trabalho			21.600,00	21.600,00
04.122.0007.2035.0000	Apoio a Associados e Cooperativas de Trabalho			21.600,00	21.600,00
18	Gestão Ambiental		10.800,00	704.160,00	714.960,00
18	541 Preservação e Conservação Ambiental		10.800,00	704.160,00	714.960,00
18	541 0025 Educação Ambiental		10.800,00	704.160,00	714.960,00
18.541.0025.1016.0000	Aquisição de Equipamentos e Material Permanente		10.800,00		10.800,00
18.541.0025.2036.0000	Promoção de Campanhas e Imp. de Programas de Educação Ambiental			10.800,00	10.800,00
18.541.0025.2037.0000	Contr. para o Conselho de Defesa do Meio Ambiente - Condema			12.960,00	12.960,00
18.541.0025.2038.0000	Manutenção das Atividades da Secretaria de Agricultura			680.400,00	680.400,00
20	Agricultura		216.000,00	91.800,00	307.800,00
20	605 Abastecimento		216.000,00	91.800,00	307.800,00
20	605 0023 Modernização das Atividades da Agricultura e do Comércio		216.000,00	91.800,00	307.800,00
20.605.0023.1017.0000	Aquisição de Máquinas Equip. e Implementos Agrícolas		21.600,00		21.600,00
20.605.0023.1018.0000	Programa Ara a Terra		194.400,00		194.400,00
20.605.0023.2039.0000	Reflorestamento Impl. de Sementeiros e Hortas Comunitarias			10.800,00	10.800,00
20.605.0023.2040.0000	Manutenção de Distribuição Gratuita			81.000,00	81.000,00
22	Indústria			16.200,00	16.200,00
22	661 Promoção Industrial			16.200,00	16.200,00
22	661 0034 Gestão das Políticas de Desenvolvimento Econômico			16.200,00	16.200,00
22.661.0034.2041.0000	Realização de Campanhas e Promoção de Cursos Voltados p/ Capacitação			16.200,00	16.200,00
23	Comércio e Serviços			108.000,00	108.000,00
23	691 Promoção Comercial			108.000,00	108.000,00
23	691 0023 Modernização das Atividades da Agricultura e do Comércio			108.000,00	108.000,00
23.691.0023.2042.0000	Programa de Apoio ao Pequeno e Médio Agricultor			108.000,00	108.000,00
23	695 Turismo			10.800,00	10.800,00
23	695 0034 Gestão das Políticas de Desenvolvimento Econômico			10.800,00	10.800,00
23.695.0034.2043.0000	Implementação do Turismo Rural			10.800,00	10.800,00
TOTAL		0,00	226.800,00	952.560,00	1.179.360,00



PREFEITURA DO LAGOA DE ITAENGA

Rua 21 de Abril, 01 - CNPJ:11097250/0001-08

Orçamento Programa - Exercício de 2017

Anexo 06

Page 8

Lei: 674, Data: 03/01/2017

PROGRAMA DE TRABALHO

(Inc.II, § 2º, Art.2º)

02 PODER EXECUTIVO

07 Secretaria de Saúde

Código	Especificação	Operação Especial	Projetos	Atividades	Total
10	Saúde		10.800,00	248.400,00	259.200,00
10	122 Administração Geral		10.800,00	248.400,00	259.200,00
10	122 0013 Gestão das Políticas Públicas de Saúde		10.800,00	248.400,00	259.200,00
10.122.0013.1019.0000	Aquisição de Bens para Secretaria de Saúde		10.800,00		10.800,00
10.122.0013.2044.0000	Manutenção das Atividades da Secretaria de Saúde			248.400,00	248.400,00
10	301 Atenção Básica			10.800,00	10.800,00
10	301 0013 Gestão das Políticas Públicas de Saúde			10.800,00	10.800,00
10.301.0013.2045.0000	Manutenção do Conselho			10.800,00	10.800,00
TOTAL		0,00	10.800,00	259.200,00	270.000,00



Documento Assinado Digitalmente por: ARRUDA SILVA
Acesse em: <https://eic.cde.lagoa-de-itaenga.pe.gov.br/portal/assinatura>
Código do Documento: 2304e181-6d05-4c33-8938-507f634b025f



PREFEITURA DO LAGOA DE ITAENGA

Rua 21 de Abril, 01 - CNPJ:11097250/0001-08

Orçamento Programa - Exercício de 2017

Anexo 06

Page 9

Lei: 674, Data: 03/01/2017

PROGRAMA DE TRABALHO

(Inc.II, § 2º, Art.2º)



Documento Assinado Digitalmente por: TIANE DA SILVA DE ASSIS, Coordenadora de Planejamento e Orçamento. CPF: 204.488.56105-48. Assinado em: 2017-01-03 10:38:50.716346025F

02 PODER EXECUTIVO

08 Secretaria de Promoção Social e Direito Humano

Código	Especificação	Operação Especial	Projetos	Atividades	Total
08	Assistência Social			43.200,00	43.200,00
08	243	Assistência à Criança e ao Adolescente		43.200,00	43.200,00
08	243 0006	Proteção Social de Média Complexidade às Crianças, Adolescente		43.200,00	43.200,00
08.243.0006.2046.0000	Subvenções Sociais, Culturais e Educativas			32.400,00	32.400,00
08.243.0006.2047.0000	Apoio e Manutenção de Abrigos e Lares			10.800,00	10.800,00
08	244	Assistência Comunitária	32.400,00	442.800,00	475.200,00
08	244 0035	Gestão das Políticas de Assistência Social	32.400,00	442.800,00	475.200,00
08.244.0035.1020.0000	Aquisição de Bens para a Secretaria. Inclusive Veículos		32.400,00		32.400,00
08.244.0035.2048.0000	Manutenção das Atividades da Secretaria			442.800,00	442.800,00
16	Habitação			32.400,00	32.400,00
16	482	Habitação Urbana		32.400,00	32.400,00
16	482 0030	Morar Melhor		32.400,00	32.400,00
16.482.0030.2049.0000	Manutenção do Fundo de Habitação de Interesse Social - FHIS			32.400,00	32.400,00
TOTAL		0,00	32.400,00	518.400,00	550.800,00



PREFEITURA DO LAGOA DE ITAENGA

Rua 21 de Abril, 01 - CNPJ:11097250/0001-08

Orçamento Programa - Exercício de 2017

Anexo 06

Page 11

Lei: 674, Data: 03/01/2017

PROGRAMA DE TRABALHO

(Inc.II, § 2º, Art.2º)



Documento Assinado Digitalmente por: MARIANA CASARIN DE ARAUJO SILVA
Acesse em: https://eic.itea.gov.br/portal/verdocumento.aspx?documento=184000434880763002

02		PODER EXECUTIVO				
09		Secretaria de Infra-estrutura, Urbanismo e Habitação				
Código		Especificação	Operação Especial	Projetos	Atividades	T o
15	452	0028	Gestão Eficiente dos Serviços Urbanos	540.000,00	1.632.960,00	2.172.960,00
15.452.0028.1036.0000		Construção Reforma e Ampliação de Cemitérios e Velatórios		108.000,00		108.000,00
15.452.0028.1037.0000		Expansão da Rede de Iluminação Pública		216.000,00		216.000,00
15.452.0028.1038.0000		Revitalização da Principal Entrada da Cidade		216.000,00		216.000,00
15.452.0028.2057.0000		Manutenção das Atividades Limpeza Pública			1.166.400,00	1.166.400,00
15.452.0028.2058.0000		Manutenção das Atividades dos Serv. de Iluminação Pública			434.160,00	434.160,00
15.452.0028.2059.0000		Manutenção e Conservação Dos Cemitérios Municipais			32.400,00	32.400,00
16		Habitação		702.000,00		702.000,00
16	482	Habitação Urbana		702.000,00		702.000,00
16	482	0030	Morar Melhor	702.000,00		702.000,00
16.482.0030.1039.0000		Aquisição de Terrenos e Construção de Casas Populares		702.000,00		702.000,00
18		Gestão Ambiental		432.000,00	64.800,00	496.800,00
18	544	Recursos Hídricos		432.000,00	64.800,00	496.800,00
18	544	0024	Águas da Lagoa	432.000,00	64.800,00	496.800,00
18.544.0024.1040.0000		Construção e Abastecimento D água Incl. Lavanderias e Chafarizes		108.000,00		108.000,00
18.544.0024.1041.0000		Construção de Poços Artesianos Cacimbas e Açudes		324.000,00		324.000,00
18.544.0024.2060.0000		Manutenção das Atividades dos Serviços de Abastec. D Água			64.800,00	64.800,00
23		Comércio e Serviços		1.296.000,00		1.296.000,00
23	691	Promoção Comercial		1.296.000,00		1.296.000,00
23	691	0023	Modernização das Atividades da Agricultura e do Comércio	1.296.000,00		1.296.000,00
23.691.0023.1042.0000		Construção Reforma E/OU Ampliação de Mercados		216.000,00		216.000,00
23.691.0023.1043.0000		Construção do Matadouro Municipal		1.080.000,00		1.080.000,00
26		Transporte		280.800,00	64.800,00	345.600,00
26	782	Transporte Rodoviário		280.800,00	64.800,00	345.600,00
26	782	0027	Gestão das Políticas Públicas de Transporte	280.800,00	64.800,00	345.600,00
26.782.0027.1044.0000		Construção Bueiros Duplos e Pontes		108.000,00		108.000,00
26.782.0027.1045.0000		Construção E/OU Reforma para Passageiros		64.800,00		64.800,00
26.782.0027.1046.0000		Construção Restauração Recuperação de Estradas Municipais		108.000,00		108.000,00
26.782.0027.2061.0000		Manutenção das Estradas Municipais			64.800,00	64.800,00
27		Desporto e Lazer		648.000,00		648.000,00
27	812	Desporto Comunitário		648.000,00		648.000,00
27	812	0011	Esporte para Todos	648.000,00		648.000,00
27.812.0011.1047.0000		Construção E/OU Reforma de Quadras Esportivas e Campos de Futebol		324.000,00		324.000,00
27.812.0011.1048.0000		Construção da Academia da Cidade		324.000,00		324.000,00
TOTAL			0,00	8.195.040,00	4.397.760,00	12.592.800,00



PREFEITURA DO LAGOA DE ITAENGA

Rua 21 de Abril, 01 - CNPJ:11097250/0001-08

Orçamento Programa - Exercício de 2017

Anexo 06

Page 13

Lei: 674, Data: 03/01/2017

PROGRAMA DE TRABALHO

(Inc.II, § 2º, Art.2º)



Documento Assinado Digitalmente por: ALAN KLEIN (CPF: 01054618418) AS GRÁFICAS DE ARRAUDA S/S LTDA (CPF: 0610546334025F) em 03/01/2017 às 14:08:48

02 PODER EXECUTIVO

11 Secretaria de Administração, Governo e Desenv. Econômico

Código	Especificação	Operação Especial	Projetos	Atividades	Total
04	Administração		75.600,00	1.630.800,00	1.706.400,00
04	122 Administração Geral		75.600,00	1.630.800,00	1.706.400,00
04	122 0002 Apoio Administrativo		75.600,00	1.630.800,00	1.706.400,00
04.122.0002.1053.0000	Aquisição de Bens para a Secretaria		10.800,00		10.800,00
04.122.0002.1054.0000	Auxílio Transporte Servidor		10.800,00		10.800,00
04.122.0002.1055.0000	Modernização da Guarda Municipal		37.800,00		37.800,00
04.122.0002.1056.0000	Implantação da Defesa Civil Municipal		16.200,00		16.200,00
04.122.0002.2070.0000	Manutenção das Atividades da Secretaria de Administração			1.479.600,00	1.479.600,00
04.122.0002.2071.0000	Manutenção do Orçamento Participativo			10.800,00	10.800,00
04.122.0002.2072.0000	Manutenção de Convênios com a Polícia e Justiça Estadual			10.800,00	10.800,00
04.122.0002.2073.0000	Programa de Capacitação e Valorização do Servidor			32.400,00	32.400,00
04.122.0002.2074.0000	Manutenção das Atividades da Guarda Municipal			97.200,00	97.200,00
TOTAL		0,00	75.600,00	1.630.800,00	1.706.400,00



PREFEITURA DO LAGOA DE ITAENGA

Rua 21 de Abril, 01 - CNPJ:11097250/0001-08

Orçamento Programa - Exercício de 2017

Anexo 06

Page 14

Lei: 674, Data: 03/01/2017

PROGRAMA DE TRABALHO

(Inc.II, § 2º, Art.2º)



Documento Assinado Digitalmente por: ANA CARLA DA SILVA DE ARAUJO SILVA
Acesse em: <https://eic.cce.pegov.br/epi/validador>

03 Fundos					
01 Fundo Municipal da Criança e do Adolescente					
Código	Especificação	Operação Especial	Projetos	Atividades	Total
08	Assistência Social		10.800,00	561.600,00	572.400,00
08	243 Assistência à Criança e ao Adolescente		10.800,00	561.600,00	572.400,00
08	243 0006 Proteção Social de Media Complexidade as Crianças, Adolescente		10.800,00	388.800,00	399.600,00
08.243.0006.1057.0000	Aquisição de Equipamento e Material Permanente		10.800,00		10.800,00
08.243.0006.2075.0000	Manutenção do Programa Liberdade Assistida			21.600,00	21.600,00
08.243.0006.2076.0000	Manutenção das Atividades Fundo Mun do Direito da Criança e do Adolescente			64.800,00	64.800,00
08.243.0006.2077.0000	Fortalecimento das Ações e Campanhas			32.400,00	32.400,00
08.243.0006.2078.0000	Implementação das Ações Socioeducativas a Criança e Adolescente			43.200,00	43.200,00
08.243.0006.2079.0000	Programa Amigo de Valor			226.800,00	226.800,00
08	243 0008 Proteção Social Especial de Media Complexidade			172.800,00	172.800,00
08.243.0008.2080.0000	Manutenção das Atividades do Conselho de Direito da Criança e Adolescente			172.800,00	172.800,00
TOTAL		0,00	10.800,00	561.600,00	572.400,00



PREFEITURA DO LAGOA DE ITAENGA

Rua 21 de Abril, 01 - CNPJ:11097250/0001-08

Orçamento Programa - Exercício de 2017

Anexo 06

Page 16

Lei: 674, Data: 03/01/2017

PROGRAMA DE TRABALHO

(Inc.II, § 2º, Art.2º)



Documento Assinado Digitalmente
Acesse em: <https://eicetec.ite.gov.br/>
MÁRIA DAS GRACAS DE ARRUDA SILVA
CPF: 08119498000
Código do documento: 2304e181-6d05-4c33-a938-507f634b025f

03 Fundos

02 Fundo Municipal de Assistência Social

Código	Especificação	Operação Especial	Projetos	Atividades	Total
08 244 0035	Gestão das Políticas de Assistência Social			21.600,00	21.600,00
08.244.0035.2104.0000	Manutenção do Fundo de Assistência Social			10.800,00	10.800,00
08.244.0035.2105.0000	Manutenção das Comissões de Geração de Renda			10.800,00	10.800,00
TOTAL		0,00	21.600,00	2.602.800,00	2.624.400,00



PREFEITURA DO LAGOA DE ITAENGA

Rua 21 de Abril, 01 - CNPJ:11097250/0001-08

Orçamento Programa - Exercício de 2017

Anexo 06

Page 17

Lei: 674, Data: 03/01/2017

PROGRAMA DE TRABALHO

(Inc.II, § 2º, Art.2º)



Documento Assinado Digitalmente por: ALAN RAYSSON DE ALMEIDA JUNIOR
Acesse em: https://eic.eadec.gov.br/ppa/visualizar_documento.asp?ID_DOCUMENTO=10044231

03 Fundos

03 Fundo Municipal de Saúde

Código	Especificação	Operação Especial	Projetos	Atividades	Total
10	Saúde	1.080.000,00	194.400,00	4.276.800,00	5.551.200,00
10	301 Atenção Básica	1.080.000,00	194.400,00	4.276.800,00	5.551.200,00
10	301 0013 Gestão das Políticas Públicas de Saúde	1.080.000,00	194.400,00	4.276.800,00	5.551.200,00
10.301.0013.1060.0000	Aquisição de Bens Inclusive Veículos		86.400,00		86.400,00
10.301.0013.1061.0000	Construção da Academia da Saúde		108.000,00		108.000,00
10.301.0013.2106.0000	Programa dos Agentes de Saúde - PACS			1.144.800,00	1.144.800,00
10.301.0013.2107.0000	Auxílio Transporte			10.800,00	10.800,00
10.301.0013.2108.0000	Programa de Saúde da Família - PSF			2.365.200,00	2.365.200,00
10.301.0013.2109.0000	Manutenção dos Serviços de Energia, Água e Telefone			43.200,00	43.200,00
10.301.0013.2110.0000	Programa de Manutenção de Atenção Básica			21.600,00	21.600,00
10.301.0013.2111.0000	Manutenção das Atividades do Fundo de Saúde			388.800,00	388.800,00
10.301.0013.2112.0000	Manutenção da Academia da Saúde			32.400,00	32.400,00
10.301.0013.2113.0000	Manutenção da Secretária e Conservação das Unidades Básicas de Saúde			172.800,00	172.800,00
10.301.0013.2114.0000	Manutenção do SAMU			97.200,00	97.200,00
10.301.0013.9009.0000	Contribuição Patronal	1.080.000,00			1.080.000,00
10	302 Assistência Hospitalar e Ambulatorial		140.400,00	7.905.600,00	8.046.000,00
10	302 0013 Gestão das Políticas Públicas de Saúde		140.400,00	7.905.600,00	8.046.000,00
10.302.0013.1062.0000	Contrução e Reforma das Unidades de Saúde		32.400,00		32.400,00
10.302.0013.1063.0000	Reforma e Ampliação do Hospital Municipal		108.000,00		108.000,00
10.302.0013.2115.0000	Manutenção dos Serviços Básicos do Hospital e Unidades de Saúde			7.063.200,00	7.063.200,00
10.302.0013.2116.0000	Aquisição de Equip. e Mat. Perm. para Unid. de Saúde e Hospital Inclusive Veículo			324.000,00	324.000,00
10.302.0013.2117.0000	Aquisição de Medicamentos e Material Odontológico e Ambulatorial			432.000,00	432.000,00
10.302.0013.2118.0000	Aquisição de Material para Manutenção e Conservação das Unidades de Saúde			64.800,00	64.800,00
10.302.0013.2119.0000	Manutenção dos Serviços de Coleta do Lixo Hospitalar			21.600,00	21.600,00
10	303 Suporte Profilático e Terapêutico			86.400,00	86.400,00
10	303 0013 Gestão das Políticas Públicas de Saúde			86.400,00	86.400,00
10.303.0013.2120.0000	Manutenção do Programa Farmácia Básica			86.400,00	86.400,00
10	304 Vigilância Sanitária			75.600,00	75.600,00
10	304 0013 Gestão das Políticas Públicas de Saúde			75.600,00	75.600,00
10.304.0013.2121.0000	Programa de Vigilância Sanitária			75.600,00	75.600,00
10	305 Vigilância Epidemiológica			388.800,00	388.800,00
10	305 0013 Gestão das Políticas Públicas de Saúde			388.800,00	388.800,00
10.305.0013.2122.0000	Programa de Vigilância Epidemiológica e Ambiental			388.800,00	388.800,00
TOTAL		1.080.000,00	334.800,00	12.733.200,00	14.148.000,00



PREFEITURA DO LAGOA DE ITAENGA

Rua 21 de Abril, 01 - CNPJ:11097250/0001-08

Orçamento Programa - Exercício de 2017

Anexo 06

Page 18

Lei: 674, Data: 03/01/2017

PROGRAMA DE TRABALHO

(Inc.II, § 2º, Art.2º)

TOTAL GERAL	4.055.400,00	11.877.840,00	53.644.680,00	69.577.200,00
-------------	--------------	---------------	---------------	---------------



Documento Assinado Digitalmente por: MARIA DAS GRACAS DE ARRUDA SILVA
Acesse em: <https://sede.ite.pe.gov.br/epp/validaDoc.seam> Código do documento: 23b4e181-6d05-4c33-a938-507f634b025f



PREFEITURA DO LAGOA DE ITAENGA

Rua 21 de Abril, 01 - CNPJ:11097250/0001-08

Orçamento Programa - Exercício de 2017

Anexo 07

Page 1

Lei: 674, Data: 03/01/2017

PROGRAMA DE TRABALHO DO GOVERNO DEMONSTRATIVO DE FUNÇÕES, SUBFUNÇÕES E PROGRAMAS POR PROJETOS, ATIVIDADES E OPERAÇÕES ESPECIAIS (Inc.II, § 2º, Art.2º)



Documento Assinado Digitalmente
Acesse em: https://efee.tce.pb.gov.br/portal/verificacao.aspx?seam=seam_codigo_documento=2304&id_documento=15655

Código	Especificação	Operação Especial	Projetos	Atividades	T
01	Legislativa	0,00	86.400,00	1.749.600,00	1.836.000,00
01	031 Ação Legislativa	0,00	86.400,00	1.749.600,00	1.836.000,00
01	031 0001 Procedimentos Legislativos	0,00	86.400,00	1.749.600,00	1.836.000,00
01.031.0001.1001.0000	Construção, Reforma e Ampliação da Câmara Municipal	0,00	54.000,00	0,00	54.000,00
01.031.0001.1002.0000	Aquisição de Móveis, Utensílios e Equipamentos Diversos	0,00	32.400,00	0,00	32.400,00
01.031.0001.2001.0000	Manutenção das Atividades do Legislativo	0,00	0,00	1.749.600,00	1.749.600,00
02	Judiciária	0,00	21.600,00	243.000,00	264.600,00
02	061 Ação Judiciária	0,00	21.600,00	243.000,00	264.600,00
02	061 0002 Apoio Administrativo	0,00	21.600,00	243.000,00	264.600,00
02.061.0002.1004.0000	Modernização das Atividades da Procuradoria	0,00	21.600,00	0,00	21.600,00
02.061.0002.2005.0000	Manutenção das Atividades da Procuradoria Jurídica	0,00	0,00	243.000,00	243.000,00
04	Administração	0,00	302.400,00	3.169.800,00	3.472.200,00
04	121 Planejamento e Orçamento	0,00	32.400,00	707.400,00	739.800,00
04	121 0002 Apoio Administrativo	0,00	32.400,00	707.400,00	739.800,00
04.121.0002.1005.0000	Aquisição de Bens para Secretaria	0,00	32.400,00	0,00	32.400,00
04.121.0002.2006.0000	Manutenção das Atividades da Secretaria de Finanças	0,00	0,00	707.400,00	707.400,00
04	122 Administração Geral	0,00	97.200,00	2.430.000,00	2.527.200,00
04	122 0002 Apoio Administrativo	0,00	97.200,00	2.376.000,00	2.473.200,00
04.122.0002.1003.0000	Aquisição de Bens para o Gabinete, Inclusive Veículos	0,00	21.600,00	0,00	21.600,00
04.122.0002.1053.0000	Aquisição de Bens para a Secretaria	0,00	10.800,00	0,00	10.800,00
04.122.0002.1054.0000	Auxílio Transporte Servidor	0,00	10.800,00	0,00	10.800,00
04.122.0002.1055.0000	Modernização da Guarda Municipal	0,00	37.800,00	0,00	37.800,00
04.122.0002.1056.0000	Implantação da Defesa Civil Municipal	0,00	16.200,00	0,00	16.200,00
04.122.0002.2003.0000	Manutenção das Atividades do Gabinete do Prefeito	0,00	0,00	745.200,00	745.200,00
04.122.0002.2070.0000	Manutenção das Atividades da Secretaria de Administração	0,00	0,00	1.479.600,00	1.479.600,00
04.122.0002.2071.0000	Manutenção do Orçamento Participativo	0,00	0,00	10.800,00	10.800,00
04.122.0002.2072.0000	Manutenção de Convênios com a Polícia e Justiça Estadual	0,00	0,00	10.800,00	10.800,00
04.122.0002.2073.0000	Programa de Capacitação e Valorização do Servidor	0,00	0,00	32.400,00	32.400,00
04.122.0002.2074.0000	Manutenção das Atividades da Guarda Municipal	0,00	0,00	97.200,00	97.200,00
04	122 0007 Apoio as Associações e Cooperativas de Trabalho	0,00	0,00	21.600,00	21.600,00
04.122.0007.2035.0000	Apoio a Associados e Cooperativas de Trabalho	0,00	0,00	21.600,00	21.600,00
04	122 0032 Melhoria no Trânsito	0,00	0,00	32.400,00	32.400,00
04.122.0032.2050.0000	Manutenção dos Serviços de Fiscalização e Sinalização do Trânsito	0,00	0,00	32.400,00	32.400,00
04	123 Administração Financeira	0,00	172.800,00	32.400,00	205.200,00
04	123 0002 Apoio Administrativo	0,00	172.800,00	32.400,00	205.200,00
04.123.0002.1021.0000	Construção E/OU Reforma de Prédios Públicos	0,00	172.800,00	0,00	172.800,00
04.123.0002.2007.0000	Modernização da Gerencia da Receita Mobiliária e Imobiliária	0,00	0,00	32.400,00	32.400,00
06	Segurança Pública	0,00	0,00	75.600,00	75.600,00
06	243 Assistência à Criança e ao Adolescente	0,00	0,00	75.600,00	75.600,00



PREFEITURA DO LAGOA DE ITAENGA

Rua 21 de Abril, 01 - CNPJ:11097250/0001-08

Orçamento Programa - Exercício de 2017

Anexo 07

Page 3

Lei: 674, Data: 03/01/2017

PROGRAMA DE TRABALHO DO GOVERNO DEMONSTRATIVO DE FUNÇÕES, SUBFUNÇÕES E PROGRAMAS POR PROJETOS, ATIVIDADES E OPERAÇÕES ESPECIAIS (Inc.II, § 2º, Art.2º)



Documento Assinado Digitalmente
Acesse em: <https://efee.iteg.pe.gov.br/portal/assinado>

Código	Especificação	Operação Especial	Projetos	Atividades	Total
08	Assistência Social	0,00	64.800,00	3.650.400,00	3.715.200,00
08	244	Assistência Comunitária	0,00	43.200,00	2.111.400,00
08	244	0004	Proteção Social Básica a Família e Ações para Enfrentamento	0,00	10.800,00
08.244.0004.1059.0000	Aquisição de Bens para Atender o Programa do CRAS	0,00	10.800,00	0,00	10.800,00
08.244.0004.2094.0000	Manutenção do Centro de Referência - CRAS	0,00	0,00	135.000,00	135.000,00
08.244.0004.2095.0000	Programa de Atendimento Trabalhador e Serviços Especiais	0,00	0,00	10.800,00	10.800,00
08.244.0004.2096.0000	Programa de Enfrentamento a Pobreza	0,00	0,00	648.000,00	648.000,00
08.244.0004.2097.0000	Manutenção do Programa Cidadão Inclus. Distrib. Mat. P/ Moradias	0,00	0,00	21.600,00	21.600,00
08.244.0004.2098.0000	Implantação e Manutenção de Cursos de Qualificação Profissional	0,00	0,00	32.400,00	32.400,00
08.244.0004.2099.0000	Programa de Benefícios Eventuais Inclusive Funeral	0,00	0,00	43.200,00	43.200,00
08.244.0004.2100.0000	Programa Bolsa Itaenga	0,00	0,00	432.000,00	432.000,00
08.244.0004.2101.0000	Auxílio Aluguel	0,00	0,00	259.200,00	259.200,00
08	244	0010	Mulher Adolescente e Cidadania	0,00	21.600,00
08.244.0010.2102.0000	Realização de Campanhas de Combate à Violência com a Mulher	0,00	0,00	10.800,00	10.800,00
08.244.0010.2103.0000	Implantação e Manutenção do Conselho da Mulher	0,00	0,00	10.800,00	10.800,00
08	244	0035	Gestão das Políticas de Assistência Social	0,00	496.400,00
08.244.0035.1020.0000	Aquisição de Bens para a Secretaria. Inclusive Veículos	0,00	32.400,00	0,00	32.400,00
08.244.0035.2048.0000	Manutenção das Atividades da Secretaria	0,00	0,00	442.800,00	442.800,00
08.244.0035.2104.0000	Manutenção do Fundo de Assistência Social	0,00	0,00	10.800,00	10.800,00
08.244.0035.2105.0000	Manutenção das Comissões de Geração de Renda	0,00	0,00	10.800,00	10.800,00
09	Previdência Social	1.182.600,00	0,00	0,00	1.182.600,00
09	271	Previdência Básica	1.182.600,00	0,00	1.182.600,00
09	271	0001	Procedimentos Legislativos	318.600,00	318.600,00
09.271.0001.9001.0000	Contribuição Previdenciárias e FGTS	248.400,00	0,00	0,00	248.400,00
09.271.0001.9002.0000	Pensionista	70.200,00	0,00	0,00	70.200,00
09	271	0035	Gestão das Políticas de Assistência Social	864.000,00	864.000,00
09.271.0035.9004.0000	Contribuição Para o INSS	864.000,00	0,00	0,00	864.000,00
10	Saúde	1.080.000,00	345.600,00	12.992.400,00	14.418.000,00
10	122	Administração Geral	0,00	10.800,00	259.200,00
10	122	0013	Gestão das Políticas Públicas de Saúde	0,00	10.800,00
10.122.0013.1019.0000	Aquisição de Bens para Secretaria de Saúde	0,00	10.800,00	0,00	10.800,00
10.122.0013.2044.0000	Manutenção das Atividades da Secretaria de Saúde	0,00	0,00	248.400,00	248.400,00
10	301	Atenção Básica	1.080.000,00	194.400,00	4.287.600,00



PREFEITURA DO LAGOA DE ITAENGA

Rua 21 de Abril, 01 - CNPJ:11097250/0001-08

Orçamento Programa - Exercício de 2017

Anexo 07

Page 4

Lei: 674, Data: 03/01/2017

PROGRAMA DE TRABALHO DO GOVERNO DEMONSTRATIVO DE FUNÇÕES, SUBFUNÇÕES E PROGRAMAS POR PROJETOS, ATIVIDADES E OPERAÇÕES ESPECIAIS (Inc.II, § 2º, Art.2º)



Documento Assinado Digitalmente e publicado no Diário Oficial de Itaenga - PE
Acesse em: <https://efee-itec.pe.gov.br/portal/assinado>
Nº 001/2017
Data: 03/01/2017
Assinado por: ALEXANDRE DA SILVA
CPF: 034.411.101-11

Código	Especificação	Operação Especial	Projetos	Atividades	Total
10	Saúde	1.080.000,00	345.600,00	12.992.400,00	14.418.000,00
10	301 Atenção Básica	1.080.000,00	194.400,00	4.287.600,00	5.562.000,00
10	301 0013 Gestão das Políticas Públicas de Saúde	1.080.000,00	194.400,00	4.287.600,00	5.562.000,00
10.301.0013.1060.0000	Aquisição de Bens Inclusive Veiculos	0,00	86.400,00	0,00	86.400,00
10.301.0013.1061.0000	Construção da Academia da Saúde	0,00	108.000,00	0,00	108.000,00
10.301.0013.2045.0000	Manutenção do Conselho	0,00	0,00	10.800,00	10.800,00
10.301.0013.2106.0000	Programa dos Agentes de Saúde - PACS	0,00	0,00	1.144.800,00	1.144.800,00
10.301.0013.2107.0000	Auxílio Transporte	0,00	0,00	10.800,00	10.800,00
10.301.0013.2108.0000	Programa de Saúde da Família - PSF	0,00	0,00	2.365.200,00	2.365.200,00
10.301.0013.2109.0000	Manutenção dos Serviços de Energia, Água e Telefone	0,00	0,00	43.200,00	43.200,00
10.301.0013.2110.0000	Programa de Manutenção de Atenção Básica	0,00	0,00	21.600,00	21.600,00
10.301.0013.2111.0000	Manutenção das Atividades do Fundo de Saúde	0,00	0,00	388.800,00	388.800,00
10.301.0013.2112.0000	Manutenção da Academia da Saúde	0,00	0,00	32.400,00	32.400,00
10.301.0013.2113.0000	Manutenção da Secretaria e Consersação das Unidades Básicas de Saúde	0,00	0,00	172.800,00	172.800,00
10.301.0013.2114.0000	Manutenção do SAMU	0,00	0,00	97.200,00	97.200,00
10.301.0013.9009.0000	Contribuição Patronal	1.080.000,00	0,00	0,00	1.080.000,00
10	302 Assistência Hospitalar e Ambulatorial	0,00	140.400,00	7.905.600,00	8.046.000,00
10	302 0013 Gestão das Políticas Públicas de Saúde	0,00	140.400,00	7.905.600,00	8.046.000,00
10.302.0013.1062.0000	Construção e Reforma das Unidades de Saúde	0,00	32.400,00	0,00	32.400,00
10.302.0013.1063.0000	Reforma e Ampliação do Hospital Municipal	0,00	108.000,00	0,00	108.000,00
10.302.0013.2115.0000	Manutenção dos Serviços Básicos do Hospital e Unidades de Saúde	0,00	0,00	7.063.200,00	7.063.200,00
10.302.0013.2116.0000	Aquisição de Equip. e Mat. Perm. para Unid. de Saúde e Hospital Inclusive Veiculo	0,00	0,00	324.000,00	324.000,00
10.302.0013.2117.0000	Aquisição de Medicamentos e Material Odontológico e Ambulatorial	0,00	0,00	432.000,00	432.000,00
10.302.0013.2118.0000	Aquisição de Material para Manutenção e Conservação das Unidades de Saúde	0,00	0,00	64.800,00	64.800,00
10.302.0013.2119.0000	Manutenção dos Serviços de Coleta do Lixo Hospitalar	0,00	0,00	21.600,00	21.600,00
10	303 Suporte Profilático e Terapêutico	0,00	0,00	86.400,00	86.400,00
10	303 0013 Gestão das Políticas Públicas de Saúde	0,00	0,00	86.400,00	86.400,00
10.303.0013.2120.0000	Manutenção do Programa Farmácia Básica	0,00	0,00	86.400,00	86.400,00
10	304 Vigilância Sanitária	0,00	0,00	75.600,00	75.600,00
10	304 0013 Gestão das Políticas Públicas de Saúde	0,00	0,00	75.600,00	75.600,00
10.304.0013.2121.0000	Programa de Vigilância Sanitária	0,00	0,00	75.600,00	75.600,00
10	305 Vigilância Epidemiológica	0,00	0,00	388.800,00	388.800,00
10	305 0013 Gestão das Políticas Públicas de Saúde	0,00	0,00	388.800,00	388.800,00
10.305.0013.2122.0000	Programa de Vigilância Epidemiológica e Ambiental	0,00	0,00	388.800,00	388.800,00
12	Educação	0,00	2.743.200,00	22.854.960,00	25.598.160,00
12	361 Ensino Fundamental	0,00	2.602.800,00	21.956.400,00	24.559.200,00



PREFEITURA DO LAGOA DE ITAENGA

Rua 21 de Abril, 01 - CNPJ:11097250/0001-08

Orçamento Programa - Exercício de 2017

Anexo 07

Page 5

Lei: 674, Data: 03/01/2017

PROGRAMA DE TRABALHO DO GOVERNO DEMONSTRATIVO DE FUNÇÕES, SUBFUNÇÕES E PROGRAMAS POR PROJETOS, ATIVIDADES E OPERAÇÕES ESPECIAIS (Inc.II, § 2º, Art.2º)



Documento Assinado Digitalmente
Acesse em: <https://efee.tce.pb.gov.br/portal/verdocumento.asp?codigo=25251>

Código	Especificação	Operação Especial	Projetos	Atividades	T
12	Educação	0,00	2.743.200,00	22.854.960,00	25.598.200,00
12	361 Ensino Fundamental	0,00	2.602.800,00	21.956.400,00	24.559.200,00
12	361 0021 Expansão do Ensino Fundamental com Qualidade Social	0,00	2.602.800,00	21.956.400,00	24.559.200,00
12.361.0021.1006.0000	Construção, Ampliação e Reforma das Unidades Escolares	0,00	1.728.000,00	0,00	1.728.000,00
12.361.0021.1007.0000	Implantação de Biblioteca Escolares	0,00	108.000,00	0,00	108.000,00
12.361.0021.1008.0000	Aquisição de Equipamentos e Materiais Permanente para as Escolas do Ensino Fundamental	0,00	54.000,00	0,00	54.000,00
12.361.0021.1009.0000	Aquisição de Bens para a Secretaria, Inclusive Veículos	0,00	86.400,00	0,00	86.400,00
12.361.0021.1010.0000	Aquisição de Instrumentos para Bandas Marciais, Inclusive Suprimentos	0,00	32.400,00	0,00	32.400,00
12.361.0021.1049.0000	Aquisição de Equipamentos e Material Permanente	0,00	54.000,00	0,00	54.000,00
12.361.0021.1050.0000	Aquisição de Veículos Inclusive Ônibus	0,00	324.000,00	0,00	324.000,00
12.361.0021.1051.0000	Construção Ampliação e Reforma de Unidades Escolares	0,00	216.000,00	0,00	216.000,00
12.361.0021.2010.0000	Manutenção do Programa Dinheiro Direto na Escola - PDDE	0,00	0,00	64.800,00	64.800,00
12.361.0021.2011.0000	Programa a Caminho da Escola	0,00	0,00	43.200,00	43.200,00
12.361.0021.2012.0000	Programa de Atendimento da Merenda Escolar	0,00	0,00	1.944.000,00	1.944.000,00
12.361.0021.2013.0000	Manutenção das Atividades da Secretaria de Educação	0,00	0,00	637.200,00	637.200,00
12.361.0021.2014.0000	Realização de Campanha e Pesquisas Educacionais	0,00	0,00	10.800,00	10.800,00
12.361.0021.2015.0000	Manutenção das Atividades dos Conselhos e Grêmios	0,00	0,00	10.800,00	10.800,00
12.361.0021.2016.0000	Manutenção de Prog. e Convenio Desen e Apoio Educacional	0,00	0,00	64.800,00	64.800,00
12.361.0021.2017.0000	Programa de Manutenção e Reparo Nas Escolas	0,00	0,00	378.000,00	378.000,00
12.361.0021.2018.0000	Auxílio - Transporte	0,00	0,00	10.800,00	10.800,00
12.361.0021.2019.0000	Manutenção do Programa de Apoio ao Transporte Escolar	0,00	0,00	2.214.000,00	2.214.000,00
12.361.0021.2020.0000	Programa de Capacitação do Profissional em Educação	0,00	0,00	32.400,00	32.400,00
12.361.0021.2062.0000	Programa de Manutenção e Reparos nas Escolas	0,00	0,00	378.000,00	378.000,00
12.361.0021.2063.0000	Remuneração do Pessoal do Magistério	0,00	0,00	11.124.000,00	11.124.000,00
12.361.0021.2064.0000	Remuneração do Pessoal de Apoio do Ensino Fundamental	0,00	0,00	4.104.000,00	4.104.000,00
12.361.0021.2065.0000	Programa de Manutenção e Apoio do Transporte Escolar	0,00	0,00	540.000,00	540.000,00
12.361.0021.2066.0000	Programa de Capacitação do Profissional em Educação	0,00	0,00	54.000,00	54.000,00
12.361.0021.2067.0000	Auxílio Transporte	0,00	0,00	10.800,00	10.800,00
12.361.0021.2068.0000	Manutenção das Atividades do Ensino Fundamental	0,00	0,00	334.800,00	334.800,00
12	362 Ensino Médio	0,00	0,00	10.800,00	10.800,00
12	362 0022 Gestão das Políticas Públicas da Educação	0,00	0,00	10.800,00	10.800,00
12.362.0022.2021.0000	Implementação e Manutenção do Ensino Médio	0,00	0,00	10.800,00	10.800,00
12	364 Ensino Superior	0,00	0,00	21.600,00	21.600,00
12	364 0022 Gestão das Políticas Públicas da Educação	0,00	0,00	21.600,00	21.600,00
12.364.0022.2022.0000	Programa de Transporte de Alunos	0,00	0,00	21.600,00	21.600,00
12	365 Educação Infantil	0,00	140.400,00	810.000,00	950.400,00
12	365 0019 Expansão da Educação Infantil com Qualidade Social	0,00	140.400,00	810.000,00	950.400,00
12.365.0019.1011.0000	Construção, Ampliação e Reforma de Unidades do Ensino Infantil	0,00	108.000,00	0,00	108.000,00
12.365.0019.1012.0000	Aquis. Equip. e Mat. Permanente para Escolas do Ensino Infantil	0,00	10.800,00	0,00	10.800,00
12.365.0019.1052.0000	Aquis. Equip. e Mat. Permanente para o Ensino Infantil	0,00	21.600,00	0,00	21.600,00
12.365.0019.2023.0000	Manunteeção das Atividades do Ensino Infantil	0,00	0,00	410.400,00	410.400,00
12.365.0019.2069.0000	Manutenção das Atividades do Ensino Infantil	0,00	0,00	399.600,00	399.600,00
12	367 Educação Especial	0,00	0,00	56.160,00	56.160,00
12	367 0020 Expansão da Educação para Jovem e Adultos com Qualidade Social	0,00	0,00	56.160,00	56.160,00
12.367.0020.2024.0000	Manutenção do Ensino de Educação Especial	0,00	0,00	56.160,00	56.160,00
13	Cultura	0,00	64.800,00	243.000,00	307.800,00



PREFEITURA DO LAGOA DE ITAENGA

Rua 21 de Abril, 01 - CNPJ:11097250/0001-08

Orçamento Programa - Exercício de 2017

Anexo 07

Page 7

Lei: 674, Data: 03/01/2017

PROGRAMA DE TRABALHO DO GOVERNO DEMONSTRATIVO DE FUNÇÕES, SUBFUNÇÕES E PROGRAMAS POR PROJETOS, ATIVIDADES E OPERAÇÕES ESPECIAIS (Inc.II, § 2º, Art.2º)

Código	Especificação	Operação Especial	Projetos	Atividades	T
16	Habitação	0,00	702.000,00	32.400,00	734.400,00
16	482 Habitação Urbana	0,00	702.000,00	32.400,00	734.400,00
16	482 0030 Morar Melhor	0,00	702.000,00	32.400,00	734.400,00
16.482.0030.1039.0000	Aquisição de Terrenos e Construção de Casas Populares	0,00	702.000,00	0,00	702.000,00
16.482.0030.2049.0000	Manutenção do Fundo de Habitação de Interesse Social - FHIS	0,00	0,00	32.400,00	32.400,00
18	Gestão Ambiental	0,00	442.800,00	768.960,00	1.211.760,00
18	541 Preservação e Conservação Ambiental	0,00	10.800,00	704.160,00	714.960,00
18	541 0025 Educação Ambiental	0,00	10.800,00	704.160,00	714.960,00
18.541.0025.1016.0000	Aquisição de Equipamentos e Material Permanente	0,00	10.800,00	0,00	10.800,00
18.541.0025.2036.0000	Promoção de Campanhas e Imp. de Programas de Educação Ambiental	0,00	0,00	10.800,00	10.800,00
18.541.0025.2037.0000	Contr. para o Conselho de Defesa do Meio Ambiente - Condeama	0,00	0,00	12.960,00	12.960,00
18.541.0025.2038.0000	Manutenção das Atividades da Secretaria de Agricultura	0,00	0,00	680.400,00	680.400,00
18	544 Recursos Hídricos	0,00	432.000,00	64.800,00	496.800,00
18	544 0024 Águas da Lagoa	0,00	432.000,00	64.800,00	496.800,00
18.544.0024.1040.0000	Construção e Abastecimento D água Incl. Lavanderias e Chafarizes	0,00	108.000,00	0,00	108.000,00
18.544.0024.1041.0000	Construção de Poços Artesianos Cacimbas e Açudes	0,00	324.000,00	0,00	324.000,00
18.544.0024.2060.0000	Manutenção das Atividades dos Serviços de Abastec. D Água	0,00	0,00	64.800,00	64.800,00
20	Agricultura	0,00	216.000,00	91.800,00	307.800,00
20	605 Abastecimento	0,00	216.000,00	91.800,00	307.800,00
20	605 0023 Modernização das Atividades da Agricultura e do Comércio	0,00	216.000,00	91.800,00	307.800,00
20.605.0023.1017.0000	Aquisição de Máquinas Equip. e Implementos Agrícolas	0,00	21.600,00	0,00	21.600,00
20.605.0023.1018.0000	Programa Ara a Terra	0,00	194.400,00	0,00	194.400,00
20.605.0023.2039.0000	Reforestamento Impl. de Sementeadas e Hortas Comunitarias	0,00	0,00	10.800,00	10.800,00
20.605.0023.2040.0000	Manutenção de Distribuição Gratuita	0,00	0,00	81.000,00	81.000,00
22	Indústria	0,00	0,00	16.200,00	16.200,00
22	661 Promoção Industrial	0,00	0,00	16.200,00	16.200,00
22	661 0034 Gestão das Políticas de Desenvolvimento Econômico	0,00	0,00	16.200,00	16.200,00
22.661.0034.2041.0000	Realização de Campanhas e Promoção de Cursos Voltados p/ Capacitação	0,00	0,00	16.200,00	16.200,00
23	Comércio e Serviços	0,00	1.296.000,00	118.800,00	1.414.800,00
23	691 Promoção Comercial	0,00	1.296.000,00	108.000,00	1.404.000,00
23	691 0023 Modernização das Atividades da Agricultura e do Comércio	0,00	1.296.000,00	108.000,00	1.404.000,00
23.691.0023.1042.0000	Construção Reforma E/OU Ampliação de Mercados	0,00	216.000,00	0,00	216.000,00
23.691.0023.1043.0000	Construção do Matadouro Municipal	0,00	1.080.000,00	0,00	1.080.000,00
23.691.0023.2042.0000	Programa de Apoio ao Pequeno e Médio Agricultor	0,00	0,00	108.000,00	108.000,00
23	695 Turismo	0,00	0,00	10.800,00	10.800,00



Documento Assinado Digitalmente
Acesse em: <https://efee-cc.gov.br/portal/oc-seam/ocid/938-5078-48>



PREFEITURA DO LAGOA DE ITAENGA

Rua 21 de Abril, 01 - CNPJ:11097250/0001-08

Orçamento Programa - Exercício de 2017

Anexo 07

Page 9

Lei: 674, Data: 03/01/2017

PROGRAMA DE TRABALHO DO GOVERNO DEMONSTRATIVO DE FUNÇÕES, SUBFUNÇÕES E PROGRAMAS POR PROJETOS, ATIVIDADES E OPERAÇÕES ESPECIAIS

(Inc.II, § 2º, Art.2º)

Código	Especificação	Operação Especial	Projetos	Atividades	TOTAL
28	Encargos Especiais	1.792.800,00	0,00	86.400,00	1.879.200,00
TOTAL		4.055.400,00	11.877.840,00	53.644.680,00	69.577.920,00



Documento Assinado Digitalmente por: MARIA DAS GRACAS DE ARRUDA SILVA
Acesse em: <https://efee.tce.pe.gov.br/epp/va/validarDoc.seam> Código do documento: 2304e181-6d05-4c33-8938-507f634b025f



PREFEITURA DO LAGOA DE ITAENGA

Rua 21 de Abril, 01 - CNPJ:11097250/0001-08

Orçamento Programa - Exercício de 2016

Anexo 06

Page

Lei: 674, Data: 03/01/2016

DESPESA POR FUNÇÃO, SUBFUNÇÃO E PROGRAMAS CONFORME O VÍNCULO COM OS RECURSOS (Inc.II, § 2º, Art.2º)

Código	Especificação	Ordinário	Vinculado	Adm. Indireta	Total
01	Legislativa	1.836.000,00			1.836.000,00
01 031	Ação Legislativa	1.836.000,00			1.836.000,00
01 031 0001	Procedimentos Legislativos	1.836.000,00			1.836.000,00
02	Judiciária	264.600,00			264.600,00
02 061	Ação Judiciária	264.600,00			264.600,00
02 061 0002	Apoio Administrativo	264.600,00			264.600,00
04	Administração	3.472.200,00			3.472.200,00
04 121	Planejamento e Orçamento	739.800,00			739.800,00
04 121 0002	Apoio Administrativo	739.800,00			739.800,00
04 122	Administração Geral	2.527.200,00			2.527.200,00
04 122 0002	Apoio Administrativo	2.473.200,00			2.473.200,00
04 122 0007	Apoio as Associações e Cooperativas de Trabalho	21.600,00			21.600,00
04 122 0032	Melhoria no Trânsito	32.400,00			32.400,00
04 123	Administração Financeira	205.200,00			205.200,00
04 123 0002	Apoio Administrativo	205.200,00			205.200,00
06	Segurança Pública	75.600,00			75.600,00
06 243	Assistência à Criança e ao Adolescente	75.600,00			75.600,00
06 243 0006	Proteção Social de Media Complexidade as Crianças, Adolescente	75.600,00			75.600,00
08	Assistência Social	3.715.200,00			3.715.200,00
08 241	Assistência ao Idoso	70.200,00			70.200,00
08 241 0003	Proteção Social de Apoio a Pessoa Idosa	70.200,00			70.200,00
08 242	Assistência ao Portador de Deficiência	32.400,00			32.400,00
08 242 0005	Proteção Social de Media Complexidade a Pessoal Portadora de Deficiência	32.400,00			32.400,00
08 243	Assistência à Criança e ao Adolescente	1.501.200,00			1.501.200,00
08 243 0006	Proteção Social de Media Complexidade as Crianças, Adolescente	1.220.400,00			1.220.400,00
08 243 0008	Proteção Social Especial de Media Complexidade	194.400,00			194.400,00
08 243 0036	Construção da Casa de Amparo a Crianças e Adolescente	86.400,00			86.400,00
08 244	Assistência Comunitária	2.111.400,00			2.111.400,00
08 244 0004	Proteção Social Básica a Família e Ações para Enfrentamento	1.593.000,00			1.593.000,00
08 244 0010	Mulher Adolescente e Cidadania	21.600,00			21.600,00
08 244 0035	Gestão das Políticas de Assistência Social	496.800,00			496.800,00
09	Previdência Social	1.182.600,00			1.182.600,00
09 271	Previdência Básica	1.182.600,00			1.182.600,00
09 271 0001	Procedimentos Legislativos	318.600,00			318.600,00
09 271 0035	Gestão das Políticas de Assistência Social	864.000,00			864.000,00
10	Saúde	13.273.200,00	1.144.800,00		14.418.000,00
10 122	Administração Geral	259.200,00			259.200,00
10 122 0013	Gestão das Políticas Públicas de Saúde	259.200,00			259.200,00
10 301	Atenção Básica	4.417.200,00	1.144.800,00		5.562.000,00
10 301 0013	Gestão das Políticas Públicas de Saúde	4.417.200,00	1.144.800,00		5.562.000,00

Documento Assinado Digitalmente por: MARIA DAS GRACAS DE ARRUDA SILVA
Asses em: <https://eccc.tce.pe.gov.br/epp/validarDoc.seam> Código do documento: 2304e181-6405-433-8038-50766346025f



PREFEITURA DO LAGOA DE ITAENGA

Rua 21 de Abril, 01 - CNPJ:11097250/0001-08

Orçamento Programa - Exercício de 2019

Anexo 06

Page 2

Lei: 674, Data: 03/01/2019

DESPESA POR FUNÇÃO, SUBFUNÇÃO E PROGRAMAS CONFORME O VÍNCULO COM OS RECURSOS (Inc.II, § 2º, Art.2º)

Código	Especificação	Ordinário	Vinculado	Adm. Indireta	Total
10 302	Assistência Hospitalar e Ambulatorial	8.046.000,00			8.046.000,00
10 302 0013	Gestão das Políticas Públicas de Saúde	8.046.000,00			8.046.000,00
10 303	Suporte Profilático e Terapêutico	86.400,00			86.400,00
10 303 0013	Gestão das Políticas Públicas de Saúde	86.400,00			86.400,00
10 304	Vigilância Sanitária	75.600,00			75.600,00
10 304 0013	Gestão das Políticas Públicas de Saúde	75.600,00			75.600,00
10 305	Vigilância Epidemiológica	388.800,00			388.800,00
10 305 0013	Gestão das Políticas Públicas de Saúde	388.800,00			388.800,00
12	Educação	25.598.160,00			25.598.160,00
12 361	Ensino Fundamental	24.559.200,00			24.559.200,00
12 361 0021	Expansão do Ensino Fundamental com Qualidade Social	24.559.200,00			24.559.200,00
12 362	Ensino Médio	10.800,00			10.800,00
12 362 0022	Gestão das Políticas Públicas da Educação	10.800,00			10.800,00
12 364	Ensino Superior	21.600,00			21.600,00
12 364 0022	Gestão das Políticas Públicas da Educação	21.600,00			21.600,00
12 365	Educação Infantil	950.400,00			950.400,00
12 365 0019	Expansão da Educação Infantil com Qualidade Social	950.400,00			950.400,00
12 367	Educação Especial	56.160,00			56.160,00
12 367 0020	Expansão da Educação para Jovem e Adultos com Qualidade Social	56.160,00			56.160,00
13	Cultura	307.800,00			307.800,00
13 392	Difusão Cultural	307.800,00			307.800,00
13 392 0033	Cultura para Todos	307.800,00			307.800,00
15	Urbanismo	8.899.200,00			8.899.200,00
15 451	Infra-Estrutura Urbana	6.056.640,00			6.056.640,00
15 451 0029	Infra-Estrutura Urbana	6.056.640,00			6.056.640,00
15 452	Serviços Urbanos	2.842.560,00			2.842.560,00
15 452 0026	Coleta e Disposição Final de Resíduos Sólidos Urbanos	669.600,00			669.600,00
15 452 0028	Gestão Eficiente dos Serviços Urbanos	2.172.960,00			2.172.960,00
16	Habitação	734.400,00			734.400,00
16 482	Habitação Urbana	734.400,00			734.400,00
16 482 0030	Morar Melhor	734.400,00			734.400,00
18	Gestão Ambiental	1.211.760,00			1.211.760,00
18 541	Preservação e Conservação Ambiental	714.960,00			714.960,00
18 541 0025	Educação Ambiental	714.960,00			714.960,00
18 544	Recursos Hídricos	496.800,00			496.800,00
18 544 0024	Águas da Lagoa	496.800,00			496.800,00
20	Agricultura	307.800,00			307.800,00
20 605	Abastecimento	307.800,00			307.800,00
20 605 0023	Modernização das Atividades da Agricultura e do Comércio	307.800,00			307.800,00
22	Indústria	16.200,00			16.200,00

Documento Assinado Digitalmente por: MARIA DAS GRACAS DE ARRUDA SILVA
Asses em: https://eccc.tce.pe.gov.br/epp/validarDoc.seam
Código do documento: 2304e181-6d05-4c33-a938-507f634f025f



PREFEITURA DO LAGOA DE ITAENGA

Rua 21 de Abril, 01 - CNPJ:11097250/0001-08

Orçamento Programa - Exercício de 2016

Anexo 06

Page 3

Lei: 674, Data: 03/01/2016

DESPESA POR FUNÇÃO, SUBFUNÇÃO E PROGRAMAS CONFORME O VÍNCULO COM OS RECURSOS (Inc.II, § 2º, Art.2º)

Código	Especificação	Ordinário	Vinculado	Adm. Indireta	Total
22 661	Promoção Industrial	16.200,00			16.200,00
22 661 0034	Gestão das Políticas de Desenvolvimento Econômico	16.200,00			16.200,00
23	Comércio e Serviços	1.414.800,00			1.414.800,00
23 691	Promoção Comercial	1.404.000,00			1.404.000,00
23 691 0023	Modernização das Atividades da Agricultura e do Comércio	1.404.000,00			1.404.000,00
23 695	Turismo	10.800,00			10.800,00
23 695 0034	Gestão das Políticas de Desenvolvimento Econômico	10.800,00			10.800,00
26	Transporte	345.600,00			345.600,00
26 782	Transporte Rodoviário	345.600,00			345.600,00
26 782 0027	Gestão das Políticas Públicas de Transporte	345.600,00			345.600,00
27	Desporto e Lazer	3.898.800,00			3.898.800,00
27 812	Desporto Comunitário	1.047.600,00			1.047.600,00
27 812 0011	Esporte para Todos	1.047.600,00			1.047.600,00
27 813	Lazer	2.851.200,00			2.851.200,00
27 813 0009	Lazer para Todos	2.851.200,00			2.851.200,00
28	Encargos Especiais	1.879.200,00			1.879.200,00
28 271	Previdência Básica	496.800,00			496.800,00
28 271 0002	Apoio Administrativo	496.800,00			496.800,00
28 843	Serviço da Dívida Interna	1.080.000,00			1.080.000,00
28 843 0017	Encargos Especiais	1.080.000,00			1.080.000,00
28 846	Outros Encargos Especiais	302.400,00			302.400,00
28 846 0017	Encargos Especiais	302.400,00			302.400,00
TOTAL		68.433.120,00	1.144.800,00	0,00	69.577.920,00

Documento Assinado Digitalmente por: MARIA DAS GRACAS DE ARRUDA SILVA
Asses em: <https://eccc.tce.pe.gov.br/pepp/validarDoc.seam> Código do documento: 2304e181-6d05-4e33-9038-507f634b025f



PREFEITURA DO LAGOA DE ITAENGA

Rua 21 de Abril, 01 - CNPJ:11097250/0001-08

Orçamento Programa - Exercício de 2016

Anexo 06

Page

Lei: 674, Data: 03/01/2016

DESPESA POR FUNÇÃO, SUBFUNÇÃO E PROGRAMAS CONFORME O VÍNCULO COM OS RECURSOS (Inc.II, § 2º, Art.2º)

Código	Especificação	Ordinário	Vinculado	Adm. Indireta	Total
01	Legislativa	1.836.000,00			1.836.000,00
01 031	Ação Legislativa	1.836.000,00			1.836.000,00
01 031 0001	Procedimentos Legislativos	1.836.000,00			1.836.000,00
02	Judiciária	264.600,00			264.600,00
02 061	Ação Judiciária	264.600,00			264.600,00
02 061 0002	Apoio Administrativo	264.600,00			264.600,00
04	Administração	3.472.200,00			3.472.200,00
04 121	Planejamento e Orçamento	739.800,00			739.800,00
04 121 0002	Apoio Administrativo	739.800,00			739.800,00
04 122	Administração Geral	2.527.200,00			2.527.200,00
04 122 0002	Apoio Administrativo	2.473.200,00			2.473.200,00
04 122 0007	Apoio as Associações e Cooperativas de Trabalho	21.600,00			21.600,00
04 122 0032	Melhoria no Trânsito	32.400,00			32.400,00
04 123	Administração Financeira	205.200,00			205.200,00
04 123 0002	Apoio Administrativo	205.200,00			205.200,00
06	Segurança Pública	75.600,00			75.600,00
06 243	Assistência à Criança e ao Adolescente	75.600,00			75.600,00
06 243 0006	Proteção Social de Media Complexidade as Crianças, Adolescente	75.600,00			75.600,00
08	Assistência Social	3.715.200,00			3.715.200,00
08 241	Assistência ao Idoso	70.200,00			70.200,00
08 241 0003	Proteção Social de Apoio a Pessoa Idosa	70.200,00			70.200,00
08 242	Assistência ao Portador de Deficiência	32.400,00			32.400,00
08 242 0005	Proteção Social de Media Complexidade a Pessoal Portadora de Deficiência	32.400,00			32.400,00
08 243	Assistência à Criança e ao Adolescente	1.501.200,00			1.501.200,00
08 243 0006	Proteção Social de Media Complexidade as Crianças, Adolescente	1.220.400,00			1.220.400,00
08 243 0008	Proteção Social Especial de Media Complexidade	194.400,00			194.400,00
08 243 0036	Construção da Casa de Amparo a Crianças e Adolescente	86.400,00			86.400,00
08 244	Assistência Comunitária	2.111.400,00			2.111.400,00
08 244 0004	Proteção Social Básica a Família e Ações para Enfrentamento	1.593.000,00			1.593.000,00
08 244 0010	Mulher Adolescente e Cidadania	21.600,00			21.600,00
08 244 0035	Gestão das Políticas de Assistência Social	496.800,00			496.800,00
09	Previdência Social	1.182.600,00			1.182.600,00
09 271	Previdência Básica	1.182.600,00			1.182.600,00
09 271 0001	Procedimentos Legislativos	318.600,00			318.600,00
09 271 0035	Gestão das Políticas de Assistência Social	864.000,00			864.000,00
10	Saúde	13.273.200,00	1.144.800,00		14.418.000,00
10 122	Administração Geral	259.200,00			259.200,00
10 122 0013	Gestão das Políticas Públicas de Saúde	259.200,00			259.200,00
10 301	Atenção Básica	4.417.200,00	1.144.800,00		5.562.000,00
10 301 0013	Gestão das Políticas Públicas de Saúde	4.417.200,00	1.144.800,00		5.562.000,00

Documento Assinado Digitalmente por: MARIA DAS GRACAS DE ARRUDA SILVA
Asses em: <https://eccc.tce.pa.gov.br/epp/validarDoc.seam> Código do documento: 2304e181-6405-4c33-8038-507f6346025f



PREFEITURA DO LAGOA DE ITAENGA

Rua 21 de Abril, 01 - CNPJ:11097250/0001-08

Orçamento Programa - Exercício de 2019

Anexo 06

Page 2

Lei: 674, Data: 03/01/2019

DESPESA POR FUNÇÃO, SUBFUNÇÃO E PROGRAMAS CONFORME O VÍNCULO COM OS RECURSOS (Inc.II, § 2º, Art.2º)

Código	Especificação	Ordinário	Vinculado	Adm. Indireta	Total
10 302	Assistência Hospitalar e Ambulatorial	8.046.000,00			8.046.000,00
10 302 0013	Gestão das Políticas Públicas de Saúde	8.046.000,00			8.046.000,00
10 303	Suporte Profilático e Terapêutico	86.400,00			86.400,00
10 303 0013	Gestão das Políticas Públicas de Saúde	86.400,00			86.400,00
10 304	Vigilância Sanitária	75.600,00			75.600,00
10 304 0013	Gestão das Políticas Públicas de Saúde	75.600,00			75.600,00
10 305	Vigilância Epidemiológica	388.800,00			388.800,00
10 305 0013	Gestão das Políticas Públicas de Saúde	388.800,00			388.800,00
12	Educação	25.598.160,00			25.598.160,00
12 361	Ensino Fundamental	24.559.200,00			24.559.200,00
12 361 0021	Expansão do Ensino Fundamental com Qualidade Social	24.559.200,00			24.559.200,00
12 362	Ensino Médio	10.800,00			10.800,00
12 362 0022	Gestão das Políticas Públicas da Educação	10.800,00			10.800,00
12 364	Ensino Superior	21.600,00			21.600,00
12 364 0022	Gestão das Políticas Públicas da Educação	21.600,00			21.600,00
12 365	Educação Infantil	950.400,00			950.400,00
12 365 0019	Expansão da Educação Infantil com Qualidade Social	950.400,00			950.400,00
12 367	Educação Especial	56.160,00			56.160,00
12 367 0020	Expansão da Educação para Jovem e Adultos com Qualidade Social	56.160,00			56.160,00
13	Cultura	307.800,00			307.800,00
13 392	Difusão Cultural	307.800,00			307.800,00
13 392 0033	Cultura para Todos	307.800,00			307.800,00
15	Urbanismo	8.899.200,00			8.899.200,00
15 451	Infra-Estrutura Urbana	6.056.640,00			6.056.640,00
15 451 0029	Infra-Estrutura Urbana	6.056.640,00			6.056.640,00
15 452	Serviços Urbanos	2.842.560,00			2.842.560,00
15 452 0026	Coleta e Disposição Final de Resíduos Sólidos Urbanos	669.600,00			669.600,00
15 452 0028	Gestão Eficiente dos Serviços Urbanos	2.172.960,00			2.172.960,00
16	Habitação	734.400,00			734.400,00
16 482	Habitação Urbana	734.400,00			734.400,00
16 482 0030	Morar Melhor	734.400,00			734.400,00
18	Gestão Ambiental	1.211.760,00			1.211.760,00
18 541	Preservação e Conservação Ambiental	714.960,00			714.960,00
18 541 0025	Educação Ambiental	714.960,00			714.960,00
18 544	Recursos Hídricos	496.800,00			496.800,00
18 544 0024	Águas da Lagoa	496.800,00			496.800,00
20	Agricultura	307.800,00			307.800,00
20 605	Abastecimento	307.800,00			307.800,00
20 605 0023	Modernização das Atividades da Agricultura e do Comércio	307.800,00			307.800,00
22	Indústria	16.200,00			16.200,00

Documento Assinado Digitalmente por: MARIA DAS GRACAS DE ARRUDA SILVA
Asses em: https://eccc.tce.pe.gov.br/epp/validarDoc.seam Cadastro do documento: 2304e181-6d05-4c33-a938-507f634f025f



PREFEITURA DO LAGOA DE ITAENGA

Rua 21 de Abril, 01 - CNPJ:11097250/0001-08

Orçamento Programa - Exercício de 2016

Anexo 06

Page 3

Lei: 674, Data: 03/01/2016

DESPESA POR FUNÇÃO, SUBFUNÇÃO E PROGRAMAS CONFORME O VÍNCULO COM OS RECURSOS (Inc.II, § 2º, Art.2º)

Código	Especificação	Ordinário	Vinculado	Adm. Indireta	Total
22 661	Promoção Industrial	16.200,00			16.200,00
22 661 0034	Gestão das Políticas de Desenvolvimento Econômico	16.200,00			16.200,00
23	Comércio e Serviços	1.414.800,00			1.414.800,00
23 691	Promoção Comercial	1.404.000,00			1.404.000,00
23 691 0023	Modernização das Atividades da Agricultura e do Comércio	1.404.000,00			1.404.000,00
23 695	Turismo	10.800,00			10.800,00
23 695 0034	Gestão das Políticas de Desenvolvimento Econômico	10.800,00			10.800,00
26	Transporte	345.600,00			345.600,00
26 782	Transporte Rodoviário	345.600,00			345.600,00
26 782 0027	Gestão das Políticas Públicas de Transporte	345.600,00			345.600,00
27	Desporto e Lazer	3.898.800,00			3.898.800,00
27 812	Desporto Comunitário	1.047.600,00			1.047.600,00
27 812 0011	Esporte para Todos	1.047.600,00			1.047.600,00
27 813	Lazer	2.851.200,00			2.851.200,00
27 813 0009	Lazer para Todos	2.851.200,00			2.851.200,00
28	Encargos Especiais	1.879.200,00			1.879.200,00
28 271	Previdência Básica	496.800,00			496.800,00
28 271 0002	Apoio Administrativo	496.800,00			496.800,00
28 843	Serviço da Dívida Interna	1.080.000,00			1.080.000,00
28 843 0017	Encargos Especiais	1.080.000,00			1.080.000,00
28 846	Outros Encargos Especiais	302.400,00			302.400,00
28 846 0017	Encargos Especiais	302.400,00			302.400,00
TOTAL		68.433.120,00	1.144.800,00	0,00	69.577.920,00

Documento Assinado Digitalmente por: MARIA DAS GRACAS DE ARRUDA SILVA
Asses em: https://eccc.tce.pe.gov.br/pepp/validarDoc.seam?codigo_documento=2304e181-6d05-4e33-9038-507f634b025f

**PREFEITURA DO LAGOA DE ITAENGA**

Rua 21 de Abril, 01 - CNPJ:11097250/0001-08

Orçamento Programa - Exercício de 2017

Anexo 09

Page 1

**DEMONSTRATIVO DAS DESPESAS POR ORGÃO E FUNÇÕES DE GOVERNO**

(Inc.II, § 2º, Art.2º)

Lei: 674, Data: 03/01/2017

ORGÃO	01 01	Corpo Deliberativo e Secretaria	Valor
Função	01	Legislativa	1.836.000,00
Função	09	Previdência Social	318.600,00
ORGÃO	02 01	Gabinete do Prefeito	Valor
Função	04	Administração	766.800,00
Função	06	Segurança Pública	75.600,00
ORGÃO	02 02	Secretaria de Assuntos Jurídicos	Valor
Função	02	Judiciária	264.600,00
Função	28	Encargos Especiais	324.000,00
ORGÃO	02 03	Secretaria de Finanças	Valor
Função	04	Administração	772.200,00
Função	09	Previdência Social	864.000,00
Função	28	Encargos Especiais	1.555.200,00
ORGÃO	02 04	Secretaria de Educação	Valor
Função	12	Educação	8.037.360,00
ORGÃO	02 05	Secretaria de Esporte, Juventude e Cultura	Valor
Função	13	Cultura	307.800,00
Função	27	Desporto e Lazer	3.250.800,00
ORGÃO	02 06	Secretaria de Agricultura e Meio Ambiente	Valor
Função	04	Administração	21.600,00
Função	18	Gestão Ambiental	714.960,00
Função	20	Agricultura	307.800,00
Função	22	Indústria	16.200,00
Função	23	Comércio e Serviços	118.800,00
ORGÃO	02 07	Secretaria de Saúde	Valor
Função	10	Saúde	270.000,00
ORGÃO	02 08	Secretaria de Promoção Social e Direito Humano	Valor
Função	08	Assistência Social	518.400,00
Função	16	Habitação	32.400,00
ORGÃO	02 09	Secretaria de Infra-estrutura, Urbanismo e Habitação	Valor
Função	04	Administração	205.200,00
Função	15	Urbanismo	8.899.200,00

Documento Assinado Digitalmente por: MARIA DAS GRACAS DE ARRUDA SILVA
Acesse em: <https://eccc.tce.pe.gov.br/epp/validarDoc.seam> Código do documento: 2304e181-6d05-4c33-a938-507f634b025f

**PREFEITURA DO LAGOA DE ITAENGA**

Rua 21 de Abril, 01 - CNPJ:11097250/0001-08

Orçamento Programa - Exercício de 2017

Anexo 09

Page 2

Documento Assinado Digitalmente por: MARIA DAS GRACAS DE ARRUDA SILVA
Acesse em: <https://eccc.tce.pe.gov.br/epp/validarDoc.seam> Código do documento: 23b4e181-6d05-4c33-a938-507f634b025f**DEMONSTRATIVO DAS DESPESAS POR ORGÃO E FUNÇÕES DE GOVERNO**

(Inc.II, § 2º, Art.2º)

Lei: 674, Data: 03/01/2017

ORGÃO			Valor
02 09		Secretaria de Infra-estrutura, Urbanismo e Habitação	
Função	16	Habitação	702.000,00
Função	18	Gestão Ambiental	496.800,00
Função	23	Comércio e Serviços	1.296.000,00
Função	26	Transporte	345.600,00
Função	27	Desporto e Lazer	648.000,00
ORGÃO	02 10	Secretaria de Educação (FUNDEB)	Valor
Função	12	Educação	17.560.800,00
ORGÃO	02 11	Secretaria de Administração, Governo e Desenv. Econômico	Valor
Função	04	Administração	1.706.400,00
ORGÃO	03 01	Fundo Municipal da Criança e do Adolescente	Valor
Função	08	Assistência Social	572.400,00
ORGÃO	03 02	Fundo Municipal de Assistência Social	Valor
Função	08	Assistência Social	2.624.400,00
ORGÃO	03 03	Fundo Municipal de Saúde	Valor
Função	10	Saúde	14.148.000,00
TOTAL GERAL			69.577.920,00

RESUMO DO TOTAL ORÇADO POR ORGÃO

01 01	Corpo Deliberativo e Secretaria	2.154.600,00
02 01	Gabinete do Prefeito	842.400,00
02 02	Secretaria de Assuntos Jurídicos	588.600,00
02 03	Secretaria de Finanças	3.191.400,00
02 04	Secretaria de Educação	8.037.360,00
02 05	Secretaria de Esporte, Juventude e Cultura	3.558.600,00
02 06	Secretaria de Agricultura e Meio Ambiente	1.179.360,00
02 07	Secretaria de Saúde	270.000,00
02 08	Secretaria de Promoção Social e Direito Humano	550.800,00
02 09	Secretaria de Infra-estrutura, Urbanismo e Habitação	12.592.800,00
02 10	Secretaria de Educação (FUNDEB)	17.560.800,00
02 11	Secretaria de Administração, Governo e Desenv. Econômico	1.706.400,00
03 01	Fundo Municipal da Criança e do Adolescente	572.400,00
03 02	Fundo Municipal de Assistência Social	2.624.400,00
03 03	Fundo Municipal de Saúde	14.148.000,00



PREFEITURA DO LAGOA DE ITAENGA

Rua 21 de Abril, 01 - CNPJ:11097250/0001-08

Orçamento Programa - Exercício de 2017

Anexo 09

Page 3

DEMONSTRATIVO DAS DESPESAS POR ORGÃO E FUNÇÕES DE GOVERNO

(Inc. II, § 2º, Art. 2º)

Lei: 674, Data: 03/01/2017

TOTAL	69.577.920,00
-------	---------------

RESUMO DO TOTAL ORÇADO POR FUNÇÃO

01	Legislativa	1.836.000,00
02	Judiciária	264.600,00
04	Administração	3.472.200,00
06	Segurança Pública	75.600,00
08	Assistência Social	3.715.200,00
09	Previdência Social	1.182.600,00
10	Saúde	14.418.000,00
12	Educação	25.598.160,00
13	Cultura	307.800,00
15	Urbanismo	8.899.200,00
16	Habitação	734.400,00
18	Gestão Ambiental	1.211.760,00
20	Agricultura	307.800,00
22	Indústria	16.200,00
23	Comércio e Serviços	1.414.800,00
26	Transporte	345.600,00
27	Desporto e Lazer	3.898.800,00
28	Encargos Especiais	1.879.200,00
TOTAL		69.577.920,00



Documento Assinado Digitalmente por: MARIA DAS GRACAS DE ARRUDA SILVA
Acesse em: <https://eccc.tce.pe.gov.br/epp/validarDoc.seam> Código do documento: 23b4e181-6d05-4c33-a938-507f634b025f

**PREFEITURA DO LAGOA DE ITAENGA**

Rua 21 de Abril, 01 - CNPJ:11097250/0001-08

Orçamento Programa - Exercício de 2017

Anexo 09

Page 1

DEMONSTRATIVO DAS DESPESAS POR ORGÃO E FUNÇÕES DE GOVERNO

(Inc.II, § 2º, Art.2º)

Lei: 674, Data: 03/01/2017

ORGÃO	01 01	Corpo Deliberativo e Secretaria	Valor
Função	01	Legislativa	1.836.000,00
Função	09	Previdência Social	318.600,00
ORGÃO	02 01	Gabinete do Prefeito	Valor
Função	04	Administração	766.800,00
Função	06	Segurança Pública	75.600,00
ORGÃO	02 02	Secretaria de Assuntos Jurídicos	Valor
Função	02	Judiciária	264.600,00
Função	28	Encargos Especiais	324.000,00
ORGÃO	02 03	Secretaria de Finanças	Valor
Função	04	Administração	772.200,00
Função	09	Previdência Social	864.000,00
Função	28	Encargos Especiais	1.555.200,00
ORGÃO	02 04	Secretaria de Educação	Valor
Função	12	Educação	8.037.360,00
ORGÃO	02 05	Secretaria de Esporte, Juventude e Cultura	Valor
Função	13	Cultura	307.800,00
Função	27	Desporto e Lazer	3.250.800,00
ORGÃO	02 06	Secretaria de Agricultura e Meio Ambiente	Valor
Função	04	Administração	21.600,00
Função	18	Gestão Ambiental	714.960,00
Função	20	Agricultura	307.800,00
Função	22	Indústria	16.200,00
Função	23	Comércio e Serviços	118.800,00
ORGÃO	02 07	Secretaria de Saúde	Valor
Função	10	Saúde	270.000,00
ORGÃO	02 08	Secretaria de Promoção Social e Direito Humano	Valor
Função	08	Assistência Social	518.400,00
Função	16	Habitação	32.400,00
ORGÃO	02 09	Secretaria de Infra-estrutura, Urbanismo e Habitação	Valor
Função	04	Administração	205.200,00
Função	15	Urbanismo	8.899.200,00

Documento Assinado Digitalmente por: MARIA DAS GRACAS DE ARRUDA SILVA
Acesse em: <https://eccc.tce.pe.gov.br/epp/validarDoc.seam> Código do documento: 2304e181-6d05-4c33-a938-507f634b025f

**PREFEITURA DO LAGOA DE ITAENGA**

Rua 21 de Abril, 01 - CNPJ:11097250/0001-08

Orçamento Programa - Exercício de 2017

Anexo 09

Page 2

Documento Assinado Digitalmente por: MARIA DAS GRACAS DE ARRUDA SILVA
Acesse em: <https://eccc.tce.pe.gov.br/epp/validarDoc.seam> Código do documento: 23b4e181-6d05-4c33-a938-507f634b025f**DEMONSTRATIVO DAS DESPESAS POR ORGÃO E FUNÇÕES DE GOVERNO**

(Inc.II, § 2º, Art.2º)

Lei: 674, Data: 03/01/2017

ORGÃO			Valor
02 09		Secretaria de Infra-estrutura, Urbanismo e Habitação	
Função	16	Habitação	702.000,00
Função	18	Gestão Ambiental	496.800,00
Função	23	Comércio e Serviços	1.296.000,00
Função	26	Transporte	345.600,00
Função	27	Desporto e Lazer	648.000,00
ORGÃO	02 10	Secretaria de Educação (FUNDEB)	Valor
Função	12	Educação	17.560.800,00
ORGÃO	02 11	Secretaria de Administração, Governo e Desenv. Econômico	Valor
Função	04	Administração	1.706.400,00
ORGÃO	03 01	Fundo Municipal da Criança e do Adolescente	Valor
Função	08	Assistência Social	572.400,00
ORGÃO	03 02	Fundo Municipal de Assistência Social	Valor
Função	08	Assistência Social	2.624.400,00
ORGÃO	03 03	Fundo Municipal de Saúde	Valor
Função	10	Saúde	14.148.000,00
TOTAL GERAL			69.577.920,00

RESUMO DO TOTAL ORÇADO POR ORGÃO

01 01	Corpo Deliberativo e Secretaria	2.154.600,00
02 01	Gabinete do Prefeito	842.400,00
02 02	Secretaria de Assuntos Jurídicos	588.600,00
02 03	Secretaria de Finanças	3.191.400,00
02 04	Secretaria de Educação	8.037.360,00
02 05	Secretaria de Esporte, Juventude e Cultura	3.558.600,00
02 06	Secretaria de Agricultura e Meio Ambiente	1.179.360,00
02 07	Secretaria de Saúde	270.000,00
02 08	Secretaria de Promoção Social e Direito Humano	550.800,00
02 09	Secretaria de Infra-estrutura, Urbanismo e Habitação	12.592.800,00
02 10	Secretaria de Educação (FUNDEB)	17.560.800,00
02 11	Secretaria de Administração, Governo e Desenv. Econômico	1.706.400,00
03 01	Fundo Municipal da Criança e do Adolescente	572.400,00
03 02	Fundo Municipal de Assistência Social	2.624.400,00
03 03	Fundo Municipal de Saúde	14.148.000,00



PREFEITURA DO LAGOA DE ITAENGA

Rua 21 de Abril, 01 - CNPJ:11097250/0001-08

Orçamento Programa - Exercício de 2017

Anexo 09

Page 3

DEMONSTRATIVO DAS DESPESAS POR ORGÃO E FUNÇÕES DE GOVERNO

(Inc. II, § 2º, Art. 2º)

Lei: 674, Data: 03/01/2017

TOTAL	69.577.920,00
-------	---------------

RESUMO DO TOTAL ORÇADO POR FUNÇÃO

01	Legislativa	1.836.000,00
02	Judiciária	264.600,00
04	Administração	3.472.200,00
06	Segurança Pública	75.600,00
08	Assistência Social	3.715.200,00
09	Previdência Social	1.182.600,00
10	Saúde	14.418.000,00
12	Educação	25.598.160,00
13	Cultura	307.800,00
15	Urbanismo	8.899.200,00
16	Habitação	734.400,00
18	Gestão Ambiental	1.211.760,00
20	Agricultura	307.800,00
22	Indústria	16.200,00
23	Comércio e Serviços	1.414.800,00
26	Transporte	345.600,00
27	Desporto e Lazer	3.898.800,00
28	Encargos Especiais	1.879.200,00
TOTAL		69.577.920,00



Documento Assinado Digitalmente por: MARIA DAS GRACAS DE ARRUDA SILVA
Acesse em: <https://eccc.tce.pe.gov.br/epp/validarDoc.seam> Código do documento: 23b4e181-6d05-4c33-a938-507f634b025f



PREFEITURA DO LAGOA DE ITAENGA

Rua 21 de Abril, 01 - CNPJ:11097250/0001-08

Orçamento Programa - Exercício de 2017

SEGURIDADE SOCIAL

Anexo 11

Page 1

Lei: 674, Data: 03/01/2017

Documento Assinado Digitalmente por: MARIA DAS GRACAS DE ARRUDA SILVA
Acesse em: <https://eccc.tce.pe.gov.br/epp/validarDoc.seam> Código do documento: 2304e181-6d05-4c33-8938-507f634b025f

Codigo	Especificacao	Categoria	Função
08	Assistência Social		3.715.200,00
3.1.90.11.00	VENCIMENTOS E VANTAGENS FIXAS - PESSOAL CIVIL	399.600,00	
3.1.90.13.00	OBRIGAÇÕES PATRONAIS	64.800,00	
3.3.50.43.00	SUBVENÇÕES SOCIAIS	32.400,00	
3.3.90.14.00	DIÁRIAS - CIVIL	108.000,00	
3.3.90.30.00	MATERIAL DE CONSUMO	372.600,00	
3.3.90.32.00	Material, Bem ou Serviço para Distribuição Gratuita	766.800,00	
3.3.90.33.00	PASSAGENS E DESPESAS COM LOCOMOÇÃO	32.400,00	
3.3.90.36.00	OUTROS SERVIÇOS DE TERCEIROS - PESSOA FÍSICA	820.800,00	
3.3.90.39.00	OUTROS SERVIÇOS DE TERCEIROS - PESSOA JURÍDICA	437.400,00	
3.3.90.41.00	Contribuições	108.000,00	
3.3.90.48.00	OUTROS AUXÍLIOS FINANCEIROS A PESSOA FÍSICA	464.400,00	
4.4.90.52.00	EQUIPAMENTOS E MATERIAL PERMANENTE	108.000,00	
09	Previdência Social		1.182.600,00
3.1.90.03.00	Pensões do RPPS e do Militar	70.200,00	
3.1.90.13.00	OBRIGAÇÕES PATRONAIS	1.112.400,00	
10	Saúde		14.418.000,00
3.1.90.04.00	CONTRATAÇÃO POR TEMPO DETERMINADO	2.376.000,00	
3.1.90.11.00	VENCIMENTOS E VANTAGENS FIXAS - PESSOAL CIVIL	4.352.400,00	
3.1.90.13.00	OBRIGAÇÕES PATRONAIS	1.080.000,00	
3.1.90.16.00	OUTRAS DESPESAS VARIÁVEIS - PESSOAL CIVIL	10.800,00	
3.3.90.04.00	CONTRATAÇÃO POR TEMPO DETERMINADO - PESSOAL	21.600,00	
3.3.90.14.00	DIÁRIAS - CIVIL	75.600,00	
3.3.90.30.00	MATERIAL DE CONSUMO	3.067.200,00	
3.3.90.32.00	Material, Bem ou Serviço para Distribuição Gratuita	54.000,00	
3.3.90.33.00	PASSAGENS E DESPESAS COM LOCOMOÇÃO	113.400,00	
3.3.90.36.00	OUTROS SERVIÇOS DE TERCEIROS - PESSOA FÍSICA	696.600,00	
3.3.90.39.00	OUTROS SERVIÇOS DE TERCEIROS - PESSOA JURÍDICA	1.846.800,00	
3.3.90.41.00	Contribuições	10.800,00	
3.3.90.49.00	AUXÍLIO TRANSPORTE	10.800,00	
3.3.90.92.00	DESPESAS DE EXERCÍCIOS ANTERIORES	32.400,00	
4.4.90.51.00	OBRAS E INSTALAÇÕES	248.400,00	
4.4.90.52.00	EQUIPAMENTOS E MATERIAL PERMANENTE	421.200,00	
TOTAL			19.315.800,00



PREFEITURA DO LAGOA DE ITAENGA

Rua 21 de Abril, 01 - CNPJ:11097250/0001-08

Orçamento Programa - Exercício de 2017

QUADRO AUXILIAR DE DETALHAMENTO DA DESPESA

Lei: 674, Data: 03/01/2017

Page 4

Documento Assinado Digitalmente por: MARIA DAS GRACAS DE ARRUDA SILVA
Acesse em: https://epec.tec.pe.gov.br/ftp/validacao/validacao.seam?codigo_documento:2304e181-6d05-4e33-a938-507f634d025f

PODER	02	PODER EXECUTIVO							
ORGÃO	01	Gabinete do Prefeito							
UNIDADE	00	Gabinete do Prefeito							
Aplicacao Programada	Proj/Ativ	Finalidade	Categoria	Detalhada	Total Grupo	Total Categ.	Total F		
			F.R. - C.A.						
Aquisição de Bens para o Gabinete, Inclusive Veículos	04.122.0002.1003.0000						21.600,00		
4 DESPESAS DE CAPIT						21.600,00			
4 INVESTIMENTOS					21.600,00				
EQUIPAMENTOS E MATERIAL PERMANENTE		0.01.00.001.001	4.4.90.52.00	21.600,00					
Manutenção das Atividades do Gabinete do Prefeito	04.122.0002.2003.0000						745.200,00		
3 DESPESAS CORREN'						745.200,00			
1 PESSOAL E ENCARGOS SOCIAIS					291.600,00				
CONTRATAÇÃO POR TEMPO DETERMINADO		0.01.00.001.001	3.1.90.04.00	91.600,00					
VENCIMENTOS E VANTAGENS FIXAS - PESSOAL CIVIL		0.01.00.001.001	3.1.90.11.00	200.000,00					
3 OUTRAS DESPESAS CORRENTES					453.600,00				
DIÁRIAS - CIVIL		0.01.00.001.001	3.3.90.14.00	64.800,00					
MATERIAL DE CONSUMO		0.01.00.001.001	3.3.90.30.00	75.600,00					
PASSAGENS E DESPESAS COM LOCOMOÇÃO		0.01.00.001.001	3.3.90.33.00	21.600,00					
OUTROS SERVIÇOS DE TERCEIROS - PESSOA FÍSICA		0.01.00.001.001	3.3.90.36.00	75.600,00					
OUTROS SERVIÇOS DE TERCEIROS - PESSOA JURÍDICA		0.01.00.001.001	3.3.90.39.00	216.000,00					
Manutenção das Atividades do Conselho Tutelar	06.243.0006.2004.0000						75.600,00		
3 DESPESAS CORREN'						75.600,00			
1 PESSOAL E ENCARGOS SOCIAIS					75.600,00				
VENCIMENTOS E VANTAGENS FIXAS - PESSOAL CIVIL		0.01.00.001.001	3.1.90.11.00	75.600,00					
TOTAL							842.400,00		



PREFEITURA DO LAGOA DE ITAENGA

Rua 21 de Abril, 01 - CNPJ:11097250/0001-08

Orçamento Programa - Exercício de 2017

QUADRO AUXILIAR DE DETALHAMENTO DA DESPESA

Lei: 674, Data: 03/01/2017

Page 4

Documento Assinado Digitalmente por: MARIA DAS GRACAS DE ARRUDA SILVA
Acesso em: https://epec.tec.pe.gov.br/ftp/validacao/validacao.seam?codigo_documento:2304e181-6d05-4e33-a938-507f634d025f

PODER	02	PODER EXECUTIVO							
ORGÃO	02	Secretaria de Assuntos Jurídicos							
UNIDADE	00	Secretaria de Assuntos Jurídicos							
Aplicacao Programada		Proj/Ativ	Finalidade	Categoria	Detalhada	TotalGrupo	Total Categ.	Total F	
			F.R. - C.A.						
Modernização das Atividades da Procuradoria		02.061.0002.1004.0000						21.600,00	
4		DESPESAS DE CAPIT					21.600,00		
4		INVESTIMENTOS				21.600,00			
		EQUIPAMENTOS E MATERIAL PERMANENTE	0.01.00.001.001	4.4.90.52.00	21.600,00				
Manutenção das Atividades da Procuradoria Jurídica		02.061.0002.2005.0000						243.000,00	
3		DESPESAS CORREN'					243.000,00		
1		PESSOAL E ENCARGOS SOCIAIS				108.000,00			
		CONTRATAÇÃO POR TEMPO DETERMINADO	0.01.00.001.001	3.1.90.04.00	48.000,00				
		VENCIMENTOS E VANTAGENS FIXAS - PESSOAL CIVIL	0.01.00.001.001	3.1.90.11.00	60.000,00				
3		OUTRAS DESPESAS CORRENTES				135.000,00			
		DIÁRIAS - CIVIL	0.01.00.001.001	3.3.90.14.00	5.400,00				
		MATERIAL DE CONSUMO	0.01.00.001.001	3.3.90.30.00	16.200,00				
		PASSAGENS E DESPESAS COM LOCOMOÇÃO	0.01.00.001.001	3.3.90.33.00	16.200,00				
		OUTROS SERVIÇOS DE TERCEIROS - PESSOA FÍSICA	0.01.00.001.001	3.3.90.36.00	54.000,00				
		OUTROS SERVIÇOS DE TERCEIROS - PESSOA JURÍDICA	0.01.00.001.001	3.3.90.39.00	43.200,00				
Provisão de Despesas com Precatório e Setenças Judiciais		28.843.0017.9003.0000						324.000,00	
3		DESPESAS CORREN'					324.000,00		
3		OUTRAS DESPESAS CORRENTES				324.000,00			
		SENTENÇAS JUDICIAIS	0.01.00.001.001	3.3.90.91.00	324.000,00				
TOTAL								588.600,00	



PREFEITURA DO LAGOA DE ITAENGA

Rua 21 de Abril, 01 - CNPJ:11097250/0001-08

Orçamento Programa - Exercício de 2017

QUADRO AUXILIAR DE DETALHAMENTO DA DESPESA

Lei: 674, Data: 03/01/2017

Page

Documento Assinado Digitalmente por: MARIA DAS GRACAS DE ARRUDA SILVA
Acesso em: https://eic.ece.pe.gov.br/imp/vilidade/oc/seam/Codico.do documento: 2304e181-6d05-4c33-938-507f634d02

PODER	02	PODER EXECUTIVO							
ORGÃO	03	Secretaria de Finanças							
UNIDADE	00	Secretaria de Finanças							
Aplicacao Programada			Proj/Ativ	Finalidade	Categoria	Detalhada	TotalGrupo	Total Categ.	Total F
				F.R. - C.A.					
Aquisição de Bens para Secretaria			04.121.0002.1005.0000						32.400,00
4		DESPESAS DE CAPIT						32.400,00	
4		INVESTIMENTOS					32.400,00		
		EQUIPAMENTOS E MATERIAL PERMANENTE		0.01.00.001.001	4.4.90.52.00	32.400,00			
Manutenção das Atividades da Secretaria de Finanças			04.121.0002.2006.0000						707.400,00
3		DESPESAS CORREN'						707.400,00	
1		PESSOAL E ENCARGOS SOCIAIS					253.800,00		
		CONTRATAÇÃO POR TEMPO DETERMINADO		0.01.00.001.001	3.1.90.04.00	66.000,00			
		VENCIMENTOS E VANTAGENS FIXAS - PESSOAL CIVIL		0.01.00.001.001	3.1.90.11.00	150.000,00			
		OUTRAS DESPESAS VARIÁVEIS - PESSOAL CIVIL		0.01.00.001.001	3.1.90.16.00	10.800,00			
		DESPESAS DE EXERCÍCIOS ANTERIORES		0.01.00.001.001	3.1.90.92.00	27.000,00			
3		OUTRAS DESPESAS CORRENTES					453.600,00		
		DIÁRIAS - CIVIL		0.01.00.001.001	3.3.90.14.00	10.800,00			
		MATERIAL DE CONSUMO		0.01.00.001.001	3.3.90.30.00	162.000,00			
		PASSAGENS E DESPESAS COM LOCOMOÇÃO		0.01.00.001.001	3.3.90.33.00	21.600,00			
		OUTROS SERVIÇOS DE TERCEIROS - PESSOA FÍSICA		0.01.00.001.001	3.3.90.36.00	64.800,00			
		OUTROS SERVIÇOS DE TERCEIROS - PESSOA JURÍDICA		0.01.00.001.001	3.3.90.39.00	194.400,00			
Modernização da Gerencia da Receita Mobiliaria e Imobiliaria			04.123.0002.2007.0000						32.400,00
4		DESPESAS DE CAPIT						32.400,00	
4		INVESTIMENTOS					32.400,00		
		EQUIPAMENTOS E MATERIAL PERMANENTE		0.01.00.001.001	4.4.90.52.00	32.400,00			
Contribuição Para o INSS			09.271.0035.9004.0000						864.000,00
3		DESPESAS CORREN'						864.000,00	
1		PESSOAL E ENCARGOS SOCIAIS					864.000,00		
		OBRIGAÇÕES PATRONAIS		0.01.00.001.001	3.1.90.13.00	864.000,00			
Provisão para Atender os Proventos de Inativos e Pensionistas			28.271.0002.9005.0000						496.800,00
3		DESPESAS CORREN'						496.800,00	
1		PESSOAL E ENCARGOS SOCIAIS					496.800,00		
		Aposentadorias, Reserva Remunerada e Reformas		0.01.00.001.001	3.1.90.01.00	486.000,00			
		SALÁRIOS FAMÍLIA - OUTROS		0.01.00.001.001	3.1.90.05.09	10.800,00			
Provisão para Atender Despesas com Indenizações e Restituições			28.843.0017.2008.0000						21.600,00
3		DESPESAS CORREN'						21.600,00	
3		OUTRAS DESPESAS CORRENTES					21.600,00		
		INDENIZAÇÕES E RESTITUIÇÕES		0.01.00.001.001	3.3.90.93.00	21.600,00			
Provisão para Atender Despesas de Exercícios Anteriores			28.843.0017.2009.0000						64.800,00
3		DESPESAS CORREN'						64.800,00	
3		OUTRAS DESPESAS CORRENTES					64.800,00		
		DESPESAS DE EXERCÍCIOS ANTERIORES		0.01.00.001.001	3.3.90.92.00	64.800,00			
Pagamento da Dívida por Contrato e Encargos			28.843.0017.9006.0000						64.800,00
4		DESPESAS DE CAPIT						64.800,00	
6		AMORTIZAÇÃO DA DÍVIDA					64.800,00		
		PRINCIPAL DA DÍVIDA CONTRATUAL RESGATADA		0.01.00.001.001	4.6.90.71.00	64.800,00			
Parcelamento e Encargos com Obrigações Sociais/INSS			28.843.0017.9007.0000						604.800,00
3		DESPESAS CORREN'						604.800,00	



PREFEITURA DO LAGOA DE ITAENGA

Rua 21 de Abril, 01 - CNPJ:11097250/0001-08

Orçamento Programa - Exercício de 2017

QUADRO AUXILIAR DE DETALHAMENTO DA DESPESA

Lei: 674, Data: 03/01/2017

Page 4

Documento Assinado Digitalmente por: MARIA DAS GRACAS DE ARRUDA SILVA
Acesso em: https://epec.tec.pe.gov.br/ftp/validacao/validacao.seam?codigo_documento=2304e181-6d05-4433-a938-507f634b025f

PODER	02	PODER EXECUTIVO							
ORGÃO	03	Secretaria de Finanças							
UNIDADE	00	Secretaria de Finanças							
Aplicacao Programada		Proj/Ativ	Finalidade	Categoria	Detalhada	Total Grupo	Total Categ.	Total F	
			F.R. - C.A.						
Parcelamento e Encargos com Obrigações Sociais/INSS	28.843.0017.9007.0000							604.800,00	
3	DESPESAS CORREN'						64.800,00		
2	JUROS E ENCARGOS DA DÍVIDA					64.800,00			
	JUROS SOBRE A DÍVIDA POR CONTRATO	0.01.00.001.001	3.2.90.21.00	10.800,00					
	OUTROS ENCARGOS SOBRE A DÍVIDA POR CONTRATO	0.01.00.001.001	3.2.90.22.00	54.000,00					
4	DESPESAS DE CAPIT						540.000,00		
6	AMORTIZAÇÃO DA DÍVIDA					540.000,00			
	PRINCIPAL DA DÍVIDA CONTRATUAL RESGATADA	0.01.00.001.001	4.6.90.71.00	540.000,00					
Formação do Patrimônio do Servidor Público - PASEP	28.846.0017.9008.0000							302.400,00	
3	DESPESAS CORREN'						302.400,00		
3	OUTRAS DESPESAS CORRENTES					302.400,00			
	OBRIGAÇÕES TRIBUTÁRIAS E CONTRIBUTIVAS	0.01.00.001.001	3.3.90.47.00	302.400,00					
TOTAL								3.191.400,00	



PREFEITURA DO LAGOA DE ITAENGA

Rua 21 de Abril, 01 - CNPJ:11097250/0001-08

Orçamento Programa - Exercício de 2017

QUADRO AUXILIAR DE DETALHAMENTO DA DESPESA

Lei: 674, Data: 03/01/2017

Page 4

Documento Assinado Digitalmente por: MARIA DAS GRACAS DE ARRUDA SILVA
Acesso em: https://eic.eitec.pe.gov.br/validar/validar_documento.asp?codigo_documento=334181640548348385071044025f

PODER	02	PODER EXECUTIVO							
ORGÃO	04	Secretaria de Educação							
UNIDADE	00	Secretaria de Educação							
Aplicacao Programada		Proj/Ativ	Finalidade	Categoria	Detalhada	TotalGrupo	Total Categ.	Total F	
			F.R. - C.A.						
Construção, Ampliação e Reforma das Unidades Escolares	12.361.0021.1006.0000							1.728.000,00	
4 DESPESAS DE CAPIT							1.728.000,00		
4 INVESTIMENTOS						1.728.000,00			
OBRAS E INSTALAÇÕES		0.01.00.001.001	4.4.90.51.00	1.512.000,00					
EQUIPAMENTOS E MATERIAL PERMANENTE		0.01.00.001.001	4.4.90.52.00	216.000,00					
Implantação de Biblioteca Escolares	12.361.0021.1007.0000							108.000,00	
4 DESPESAS DE CAPIT							108.000,00		
4 INVESTIMENTOS						108.000,00			
EQUIPAMENTOS E MATERIAL PERMANENTE		0.01.00.001.001	4.4.90.52.00	108.000,00					
Aquisição de Equipamentos e Materiais Permanente para as Escolas do Ensino Fundamental	12.361.0021.1008.0000							54.000,00	
4 DESPESAS DE CAPIT							54.000,00		
4 INVESTIMENTOS						54.000,00			
EQUIPAMENTOS E MATERIAL PERMANENTE		0.01.00.001.001	4.4.90.52.00	54.000,00					
Aquisição de Bens para a Secretaria, Inclusive Veiculos	12.361.0021.1009.0000							86.400,00	
4 DESPESAS DE CAPIT							86.400,00		
4 INVESTIMENTOS						86.400,00			
EQUIPAMENTOS E MATERIAL PERMANENTE		0.01.00.001.001	4.4.90.52.00	86.400,00					
Aquisição de Instrumentos para Bandas Marciais, Inclusive Suprimentos	12.361.0021.1010.0000							32.400,00	
4 DESPESAS DE CAPIT							32.400,00		
4 INVESTIMENTOS						32.400,00			
EQUIPAMENTOS E MATERIAL PERMANENTE		0.01.00.001.001	4.4.90.52.00	32.400,00					
Manutenção do Programa Dinheiro Direto na Escola - PDDE	12.361.0021.2010.0000							64.800,00	
3 DESPESAS CORREN'							64.800,00		
3 OUTRAS DESPESAS CORRENTES						64.800,00			
MATERIAL DE CONSUMO		0.01.00.001.001	3.3.90.30.00	21.600,00					
OUTROS SERVIÇOS DE TERCEIROS - PESSOA FÍSICA		0.01.00.001.001	3.3.90.36.00	21.600,00					
OUTROS SERVIÇOS DE TERCEIROS - PESSOA JURÍDICA		0.01.00.001.001	3.3.90.39.00	21.600,00					
Programa a Caminho da Escola	12.361.0021.2011.0000							43.200,00	
3 DESPESAS CORREN'							43.200,00		
3 OUTRAS DESPESAS CORRENTES						43.200,00			
MATERIAL DE CONSUMO		0.01.00.001.001	3.3.90.30.00	10.800,00					
PASSAGENS E DESPESAS COM LOCOMOÇÃO		0.01.00.001.001	3.3.90.33.00	10.800,00					
OUTROS SERVIÇOS DE TERCEIROS - PESSOA FÍSICA		0.01.00.001.001	3.3.90.36.00	10.800,00					
OUTROS SERVIÇOS DE TERCEIROS - PESSOA JURÍDICA		0.01.00.001.001	3.3.90.39.00	10.800,00					
Programa de Atendimento da Merenda Escolar	12.361.0021.2012.0000							1.944.000,00	
3 DESPESAS CORREN'							1.944.000,00		
3 OUTRAS DESPESAS CORRENTES						1.944.000,00			
MATERIAL DE CONSUMO		0.01.00.001.001	3.3.90.30.00	1.944.000,00					
Manutenção das Atividades da Secretaria de Educação	12.361.0021.2013.0000							637.200,00	
3 DESPESAS CORREN'							637.200,00		



PREFEITURA DO LAGOA DE ITAENGA

Rua 21 de Abril, 01 - CNPJ:11097250/0001-08

Orçamento Programa - Exercício de 2017

QUADRO AUXILIAR DE DETALHAMENTO DA DESPESA

Lei: 674, Data: 03/01/2017

Page

Documento Assinado Digitalmente por: MARIA DAS GRACAS DE ARRUDA SILVA
Assinatura: https://eicetec.pe.gov.br/ftp/validacao/validacao.seam?codigo_documento:2304081-6405-4342938-507f6344025f

PODER	02	PODER EXECUTIVO							
ORGÃO	04	Secretaria de Educação							
UNIDADE	00	Secretaria de Educação							
Aplicacao Programada		Proj/Ativ	Finalidade	Categoria	Detalhada	TotalGrupo	Total Categ.	Total F	
			F.R. - C.A.						
Manutenção das Atividades da Secretaria de Educação	12.361.0021.2013.0000							637.200,00	
3 DESPESAS CORREN'							637.200,00		
3 OUTRAS DESPESAS CORRENTES						637.200,00			
DIÁRIAS - CIVIL			0.01.00.001.001	3.3.90.14.00	64.800,00				
MATERIAL DE CONSUMO			0.01.00.001.001	3.3.90.30.00	432.000,00				
OUTROS SERVIÇOS DE TERCEIROS - PESSOA FÍSICA			0.01.00.001.001	3.3.90.36.00	64.800,00				
OUTROS SERVIÇOS DE TERCEIROS - PESSOA JURÍDICA			0.01.00.001.001	3.3.90.39.00	75.600,00				
Realização de Campanha e Pesquisas Educacionais	12.361.0021.2014.0000							10.800,00	
3 DESPESAS CORREN'								10.800,00	
3 OUTRAS DESPESAS CORRENTES						10.800,00			
MATERIAL DE CONSUMO			0.01.00.001.001	3.3.90.30.00	10.800,00				
Manutenção das Atividades dos Conselhos e Grêmios	12.361.0021.2015.0000							10.800,00	
3 DESPESAS CORREN'								10.800,00	
3 OUTRAS DESPESAS CORRENTES						10.800,00			
Contribuições			0.01.00.001.001	3.3.90.41.00	10.800,00				
Manutenção de Prog. e Convenio Desen e Apoio Educacional	12.361.0021.2016.0000							64.800,00	
3 DESPESAS CORREN'								64.800,00	
3 OUTRAS DESPESAS CORRENTES						64.800,00			
MATERIAL DE CONSUMO			0.01.00.001.001	3.3.90.30.00	21.600,00				
OUTROS SERVIÇOS DE TERCEIROS - PESSOA FÍSICA			0.01.00.001.001	3.3.90.36.00	21.600,00				
OUTROS SERVIÇOS DE TERCEIROS - PESSOA JURÍDICA			0.01.00.001.001	3.3.90.39.00	21.600,00				
Programa de Manutenção e Reparo Nas Escolas	12.361.0021.2017.0000							378.000,00	
3 DESPESAS CORREN'								378.000,00	
3 OUTRAS DESPESAS CORRENTES						378.000,00			
MATERIAL DE CONSUMO			0.01.00.001.001	3.3.90.30.00	54.000,00				
OUTROS SERVIÇOS DE TERCEIROS - PESSOA JURÍDICA			0.01.00.001.001	3.3.90.39.00	324.000,00				
Auxílio - Transporte	12.361.0021.2018.0000							10.800,00	
3 DESPESAS CORREN'								10.800,00	
3 OUTRAS DESPESAS CORRENTES						10.800,00			
AUXÍLIO TRANSPORTE			0.01.00.001.001	3.3.90.49.00	10.800,00				
Manutenção do Programa de Apoio ao Transporte Escolar	12.361.0021.2019.0000							2.214.000,00	
3 DESPESAS CORREN'								2.214.000,00	
3 OUTRAS DESPESAS CORRENTES						2.214.000,00			
MATERIAL DE CONSUMO			0.01.00.001.001	3.3.90.30.00	2.052.000,00				
PASSAGENS E DESPESAS COM LOCOMOÇÃO			0.01.00.001.001	3.3.90.33.00	21.600,00				
OUTROS SERVIÇOS DE TERCEIROS - PESSOA JURÍDICA			0.01.00.001.001	3.3.90.39.00	140.400,00				
Programa de Capacitação do Profissional em Educação	12.361.0021.2020.0000							32.400,00	
3 DESPESAS CORREN'								32.400,00	
3 OUTRAS DESPESAS CORRENTES						32.400,00			
MATERIAL DE CONSUMO			0.01.00.001.001	3.3.90.30.00	10.800,00				
OUTROS SERVIÇOS DE TERCEIROS - PESSOA FÍSICA			0.01.00.001.001	3.3.90.36.00	10.800,00				
OUTROS SERVIÇOS DE TERCEIROS - PESSOA JURÍDICA			0.01.00.001.001	3.3.90.39.00	10.800,00				
Implementação e Manutenção do Ensino Médio	12.362.0022.2021.0000							10.800,00	
3 DESPESAS CORREN'								10.800,00	
3 OUTRAS DESPESAS CORRENTES						10.800,00			
PASSAGENS E DESPESAS COM LOCOMOÇÃO			0.01.00.001.001	3.3.90.33.00	10.800,00				



PREFEITURA DO LAGOA DE ITAENGA

Rua 21 de Abril, 01 - CNPJ:11097250/0001-08

Orçamento Programa - Exercício de 2017

QUADRO AUXILIAR DE DETALHAMENTO DA DESPESA

Lei: 674, Data: 03/01/2017

Page

Documento Assinado Digitalmente por: MARIA DAS GRACAS DE ARRUDA SILVA
Assinatura: https://eic.eic.pe.gov.br/.../validar/validar_documento.asp?cod_documento=534e181-6d00-4c33-a938-507f6446025f

PODER	02	PODER EXECUTIVO						
ORGÃO	05	Secretaria de Esporte, Juventude e Cultura						
UNIDADE	00	Secretaria de Esporte, Juventude e Cultura						
Aplicacao Programada		Proj/Ativ	Finalidade	Categoria	Detalhada	TotalGrupo	Total Categ.	Total F
			F.R. - C.A.					
Aquisição de Instrumentos Musicais		13.392.0033.1013.0000						10.800,00
4	DESPESAS DE CAPIT						10.800,00	
4	INVESTIMENTOS					10.800,00		
	EQUIPAMENTOS E MATERIAL PERMANENTE		0.01.00.001.001	4.4.90.52.00	10.800,00			
Implementação do Centro de Cultura		13.392.0033.1014.0000						43.200,00
4	DESPESAS DE CAPIT						43.200,00	
4	INVESTIMENTOS					43.200,00		
	OBRAS E INSTALAÇÕES		0.01.00.001.001	4.4.90.51.00	27.000,00			
	EQUIPAMENTOS E MATERIAL PERMANENTE		0.01.00.001.001	4.4.90.52.00	16.200,00			
Aquisição de Bens para Biblioteca Pública		13.392.0033.1015.0000						10.800,00
4	DESPESAS DE CAPIT						10.800,00	
4	INVESTIMENTOS					10.800,00		
	EQUIPAMENTOS E MATERIAL PERMANENTE		0.01.00.001.001	4.4.90.52.00	10.800,00			
Manutenção da Escolinha de Música		13.392.0033.2025.0000						32.400,00
3	DESPESAS CORREN'						32.400,00	
3	OUTRAS DESPESAS CORRENTES					32.400,00		
	MATERIAL DE CONSUMO		0.01.00.001.001	3.3.90.30.00	10.800,00			
	OUTROS SERVIÇOS DE TERCEIROS - PESSOA FÍSICA		0.01.00.001.001	3.3.90.36.00	21.600,00			
Manutenção da Biblioteca Pública		13.392.0033.2026.0000						43.200,00
3	DESPESAS CORREN'						43.200,00	
3	OUTRAS DESPESAS CORRENTES					43.200,00		
	MATERIAL DE CONSUMO		0.01.00.001.001	3.3.90.30.00	10.800,00			
	OUTROS SERVIÇOS DE TERCEIROS - PESSOA FÍSICA		0.01.00.001.001	3.3.90.36.00	10.800,00			
	OUTROS SERVIÇOS DE TERCEIROS - PESSOA JURÍDICA		0.01.00.001.001	3.3.90.39.00	21.600,00			
Promoção e Realização de Eventos Desportivos		13.392.0033.2027.0000						21.600,00
3	DESPESAS CORREN'						21.600,00	
3	OUTRAS DESPESAS CORRENTES					21.600,00		
	MATERIAL DE CONSUMO		0.01.00.001.001	3.3.90.30.00	21.600,00			
Manutenção das Atividades da Secretaria		13.392.0033.2028.0000						145.800,00
3	DESPESAS CORREN'						145.800,00	
1	PESSOAL E ENCARGOS SOCIAIS					81.000,00		
	VENCIMENTOS E VANTAGENS FIXAS - PESSOAL CIVIL		0.01.00.001.001	3.1.90.11.00	81.000,00			
3	OUTRAS DESPESAS CORRENTES					64.800,00		
	DIÁRIAS - CIVIL		0.01.00.001.001	3.3.90.14.00	10.800,00			
	MATERIAL DE CONSUMO		0.01.00.001.001	3.3.90.30.00	10.800,00			
	OUTROS SERVIÇOS DE TERCEIROS - PESSOA FÍSICA		0.01.00.001.001	3.3.90.36.00	21.600,00			
	OUTROS SERVIÇOS DE TERCEIROS - PESSOA JURÍDICA		0.01.00.001.001	3.3.90.39.00	21.600,00			
Manutenção das Atividades e Espaços Esportivos		27.812.0011.2029.0000						10.800,00
3	DESPESAS CORREN'						10.800,00	
3	OUTRAS DESPESAS CORRENTES					10.800,00		
	MATERIAL DE CONSUMO		0.01.00.001.001	3.3.90.30.00	10.800,00			
Promoção e Realização de Jogos e Campeonatos		27.812.0011.2030.0000						162.000,00
3	DESPESAS CORREN'						162.000,00	
3	OUTRAS DESPESAS CORRENTES					162.000,00		
	MATERIAL DE CONSUMO		0.01.00.001.001	3.3.90.30.00	43.200,00			
	OUTROS SERVIÇOS DE TERCEIROS - PESSOA FÍSICA		0.01.00.001.001	3.3.90.36.00	75.600,00			
	OUTROS SERVIÇOS DE TERCEIROS - PESSOA JURÍDICA		0.01.00.001.001	3.3.90.39.00	43.200,00			



PREFEITURA DO LAGOA DE ITAENGA

Rua 21 de Abril, 01 - CNPJ:11097250/0001-08

Orçamento Programa - Exercício de 2017

QUADRO AUXILIAR DE DETALHAMENTO DA DESPESA

Lei: 674, Data: 03/01/2017

Page 4

Documento Assinado Digitalmente por: MARIA DAS GRACAS DE ARRUDA SILVA
Acesso em: https://eccc.tce.pe.gov.br/imp/vvalidar.php?codigo_documento:230118164054633485507f6346025f

PODER	02	PODER EXECUTIVO							
ORGÃO	05	Secretaria de Esporte, Juventude e Cultura							
UNIDADE	00	Secretaria de Esporte, Juventude e Cultura							
Aplicacao Programada	Proj/Ativ	Finalidade	Categoria	Detalhada	Total Grupo	Total Categ.	Total F		
		F.R. - C.A.							
Promoção e Realização de Jogos e Campeonatos	27.812.0011.2030.0000						162.000,00		
Apoio ao Desporto Amador	27.812.0011.2031.0000						10.800,00		
3 DESPESAS CORREN'						10.800,00			
3 OUTRAS DESPESAS CORRENTES					10.800,00				
SUBVENÇÕES SOCIAIS		0.01.00.001.001	3.3.40.43.00	10.800,00					
Construção da Academia da Cidade	27.812.0011.2032.0000						216.000,00		
4 DESPESAS DE CAPIT						216.000,00			
4 INVESTIMENTOS					216.000,00				
OBRAS E INSTALAÇÕES		0.01.00.001.001	4.4.90.51.00	216.000,00					
Realização de Eventos Recreativos Artísticos e Folclóricos	27.813.0009.2033.0000						97.200,00		
3 DESPESAS CORREN'						97.200,00			
3 OUTRAS DESPESAS CORRENTES					97.200,00				
MATERIAL DE CONSUMO		0.01.00.001.001	3.3.90.30.00	32.400,00					
OUTROS SERVIÇOS DE TERCEIROS - PESSOA FÍSICA		0.01.00.001.001	3.3.90.36.00	32.400,00					
OUTROS SERVIÇOS DE TERCEIROS - PESSOA JURÍDICA		0.01.00.001.001	3.3.90.39.00	32.400,00					
Promoção de Eventos Culturais Sociais e Religiosos	27.813.0009.2034.0000						2.754.000,00		
3 DESPESAS CORREN'						2.754.000,00			
3 OUTRAS DESPESAS CORRENTES					2.754.000,00				
MATERIAL DE CONSUMO		0.01.00.001.001	3.3.90.30.00	108.000,00					
OUTROS SERVIÇOS DE TERCEIROS - PESSOA FÍSICA		0.01.00.001.001	3.3.90.36.00	216.000,00					
OUTROS SERVIÇOS DE TERCEIROS - PESSOA JURÍDICA		0.01.00.001.001	3.3.90.39.00	2.430.000,00					
TOTAL							3.558.600,00		



PREFEITURA DO LAGOA DE ITAENGA

Rua 21 de Abril, 01 - CNPJ:11097250/0001-08

Orçamento Programa - Exercício de 2017

QUADRO AUXILIAR DE DETALHAMENTO DA DESPESA

Lei: 674, Data: 03/01/2017

Page



Documento Assinado Digitalmente por: MARIA DAS GRACAS DE ARRUDA SILVA
Acesso em: https://eicetec.pe.gov.br/ftp/validar.php?codigo_documento=234e181-6d00-4c33-8938-5071044025f

PODER	02	PODER EXECUTIVO							
ORGÃO	06	Secretaria de Agricultura e Meio Ambiente							
UNIDADE	00	Secretaria de Agricultura e Meio Ambiente							
Aplicacao Programada			Proj/Ativ	Finalidade	Categoria	Detalhada	TotalGrupo	Total Categ.	Total F
				F.R. - C.A.					
Apoio a Associados e Cooperativas de Trabalho			04.122.0007.2035.0000						21.600,00
3		DESPESAS CORREN'						21.600,00	
3		OUTRAS DESPESAS CORRENTES					21.600,00		
Contribuições				0.01.00.001.001	3.3.90.41.00	21.600,00			
Aquisição de Equipamentos e Material Permanente			18.541.0025.1016.0000					10.800,00	10.800,00
4		DESPESAS DE CAPIT						10.800,00	
4		INVESTIMENTOS					10.800,00		
EQUIPAMENTOS E MATERIAL PERMANENTE				0.01.00.001.001	4.4.90.52.00	10.800,00			
Promoção de Campanhas e Imp. de Programas de Educação Ambiental			18.541.0025.2036.0000					10.800,00	10.800,00
3		DESPESAS CORREN'						10.800,00	
3		OUTRAS DESPESAS CORRENTES					10.800,00		
MATERIAL DE CONSUMO				0.01.00.001.001	3.3.90.30.00	10.800,00			
Contr. para o Conselho de Defesa do Meio Ambiente - Condena			18.541.0025.2037.0000					12.960,00	12.960,00
3		DESPESAS CORREN'						12.960,00	
3		OUTRAS DESPESAS CORRENTES					12.960,00		
Contribuições				0.01.00.001.001	3.3.90.41.00	12.960,00			
Manutenção das Atividades da Secretaria de Agricultura			18.541.0025.2038.0000					680.400,00	680.400,00
3		DESPESAS CORREN'						680.400,00	
1		PESSOAL E ENCARGOS SOCIAIS					75.600,00		
VENCIMENTOS E VANTAGENS FIXAS - PESSOAL CIVIL				0.01.00.001.001	3.1.90.11.00	75.600,00			
3		OUTRAS DESPESAS CORRENTES					604.800,00		
DIÁRIAS - CIVIL				0.01.00.001.001	3.3.90.14.00	10.800,00			
MATERIAL DE CONSUMO				0.01.00.001.001	3.3.90.30.00	313.200,00			
OUTROS SERVIÇOS DE TERCEIROS - PESSOA FÍSICA				0.01.00.001.001	3.3.90.36.00	108.000,00			
OUTROS SERVIÇOS DE TERCEIROS - PESSOA JURÍDICA				0.01.00.001.001	3.3.90.39.00	172.800,00			
Aquisição de Máquinas Equip. e Implementos Agrícolas			20.605.0023.1017.0000					21.600,00	21.600,00
4		DESPESAS DE CAPIT						21.600,00	
4		INVESTIMENTOS					21.600,00		
EQUIPAMENTOS E MATERIAL PERMANENTE				0.01.00.001.001	4.4.90.52.00	21.600,00			
Programa Ara a Terra			20.605.0023.1018.0000					194.400,00	194.400,00
3		DESPESAS CORREN'						194.400,00	
3		OUTRAS DESPESAS CORRENTES					194.400,00		
OUTROS SERVIÇOS DE TERCEIROS - PESSOA FÍSICA				0.01.00.001.001	3.3.90.36.00	108.000,00			
OUTROS SERVIÇOS DE TERCEIROS - PESSOA JURÍDICA				0.01.00.001.001	3.3.90.39.00	86.400,00			
Reflorestamento Impl. de Sementeiras e Hortas Comunitarias			20.605.0023.2039.0000					10.800,00	10.800,00
3		DESPESAS CORREN'						10.800,00	
3		OUTRAS DESPESAS CORRENTES					10.800,00		
MATERIAL DE CONSUMO				0.01.00.001.001	3.3.90.30.00	10.800,00			
Manutenção de Distribuição Gratuita			20.605.0023.2040.0000					81.000,00	81.000,00
3		DESPESAS CORREN'						81.000,00	
3		OUTRAS DESPESAS CORRENTES					81.000,00		
Material, Bem ou Serviço para Distribuição Gratuita				0.01.00.001.001	3.3.90.32.00	81.000,00			
Realização de Campanhas e Promoção de Cursos Voltados			22.661.0034.2041.0000						



PREFEITURA DO LAGOA DE ITAENGA

Rua 21 de Abril, 01 - CNPJ:11097250/0001-08

Orçamento Programa - Exercício de 2017

QUADRO AUXILIAR DE DETALHAMENTO DA DESPESA

Lei: 674, Data: 03/01/2017

Page



Documento Assinado Digitalmente por: MARIA DAS GRACAS DE ARRUDA SILVA
Assinatura: https://epec.tec.pe.gov.br/.../validar/.../oc/seam/Codigo_documento: 2304e1916d054c33a938507f634b025f

PODER	02	PODER EXECUTIVO
ORGÃO	06	Secretaria de Agricultura e Meio Ambiente
UNIDADE	00	Secretaria de Agricultura e Meio Ambiente

Aplicacao Programada	Proj/Ativ	Finalidade	Categoria	Detalhada	TotalGrupo	Total Categ.	Total F
		F.R. - C.A.					
p/ Capacitação							16.200,00
3	DESPESAS CORREN'					16.200,00	
3	OUTRAS DESPESAS CORRENTES				16.200,00		
	Material, Bem ou Serviço para Distribuição Gratuita	0.01.00.001.001	3.3.90.32.00	5.400,00			
	OUTROS SERVIÇOS DE TERCEIROS - PESSOA FÍSICA	0.01.00.001.001	3.3.90.36.00	10.800,00			
Programa de Apoio ao Pequeno e Médio Agricultor							108.000,00
3	DESPESAS CORREN'					108.000,00	
3	OUTRAS DESPESAS CORRENTES				108.000,00		
	MATERIAL DE CONSUMO	0.01.00.001.001	3.3.90.30.00	54.000,00			
	Material, Bem ou Serviço para Distribuição Gratuita	0.01.00.001.001	3.3.90.32.00	10.800,00			
	OUTROS SERVIÇOS DE TERCEIROS - PESSOA FÍSICA	0.01.00.001.001	3.3.90.36.00	10.800,00			
	OUTROS SERVIÇOS DE TERCEIROS - PESSOA JURÍDICA	0.01.00.001.001	3.3.90.39.00	32.400,00			
Implementação do Turismo Rural							10.800,00
3	DESPESAS CORREN'					10.800,00	
3	OUTRAS DESPESAS CORRENTES				10.800,00		
	Material, Bem ou Serviço para Distribuição Gratuita	0.01.00.001.001	3.3.90.32.00	10.800,00			
TOTAL						1.179.360,00	



PREFEITURA DO LAGOA DE ITAENGA

Rua 21 de Abril, 01 - CNPJ:11097250/0001-08

Orçamento Programa - Exercício de 2017

QUADRO AUXILIAR DE DETALHAMENTO DA DESPESA

Lei: 674, Data: 03/01/2017

Page



Documento Assinado Digitalmente por: MARIA DAS GRACAS DE ARRUDA SILVA
Acesso em: https://epec.tec.pe.gov.br/ftp/validacao/validacao.aspx?docId=2304e181-6d05-4c01-8938-507f634d025f

PODER	ORGÃO	UNIDADE	Proj/Ativ	Finalidade	Categoria	Detalhada	Total Grupo	Total Categ.	Total F.R. - C.A.
02	07	00							
PODER EXECUTIVO									
Secretaria de Saúde									
Secretaria de Saúde									
Aplicacao Programada									
Aquisição de Bens para Secretaria de Saúde									
4			10.122.0013.1019.0000						10.800,00
4			DESPESAS DE CAPIT					10.800,00	
4			INVESTIMENTOS				10.800,00		
			EQUIPAMENTOS E MATERIAL PERMANENTE	0.01.00.001.001	4.4.90.52.00	10.800,00			
Manutenção das Atividades da Secretaria de Saúde									
3			10.122.0013.2044.0000						248.400,00
3			DESPESAS CORREN'					248.400,00	
1			PESSOAL E ENCARGOS SOCIAIS				97.200,00		
			VENCIMENTOS E VANTAGENS FIXAS - PESSOAL CIVIL	0.01.00.001.001	3.1.90.11.00	86.400,00			
			OUTRAS DESPESAS VARIÁVEIS - PESSOAL CIVIL	0.01.00.001.001	3.1.90.16.00	10.800,00			
3			OUTRAS DESPESAS CORRENTES				151.200,00		
			DIÁRIAS - CIVIL	0.01.00.001.001	3.3.90.14.00	10.800,00			
			MATERIAL DE CONSUMO	0.01.00.001.001	3.3.90.30.00	10.800,00			
			Material, Bem ou Serviço para Distribuição Gratuita	0.01.00.001.001	3.3.90.32.00	54.000,00			
			PASSAGENS E DESPESAS COM LOCOMOÇÃO	0.01.00.001.001	3.3.90.33.00	21.600,00			
			OUTROS SERVIÇOS DE TERCEIROS - PESSOA FÍSICA	0.01.00.001.001	3.3.90.36.00	21.600,00			
			OUTROS SERVIÇOS DE TERCEIROS - PESSOA JURÍDICA	0.01.00.001.001	3.3.90.39.00	32.400,00			
Manutenção do Conselho									
3			10.301.0013.2045.0000						10.800,00
3			DESPESAS CORREN'					10.800,00	
3			OUTRAS DESPESAS CORRENTES				10.800,00		
			Contribuições	0.01.00.001.001	3.3.90.41.00	10.800,00			
TOTAL									270.000,00



PREFEITURA DO LAGOA DE ITAENGA

Rua 21 de Abril, 01 - CNPJ:11097250/0001-08

Orçamento Programa - Exercício de 2017

QUADRO AUXILIAR DE DETALHAMENTO DA DESPESA

Lei: 674, Data: 03/01/2017

Page

Documento Assinado Digitalmente por: MARIA DAS GRACAS DE ARRUDA SILVA
Acesse em: https://epec.tce.pe.gov.br/ftp/validar.php?validacao=seamCodigoDocumento=2304e181-6605-4c33-8938-507f634b025f

PODER	02	PODER EXECUTIVO							
ORGÃO	08	Secretaria de Promoção Social e Direito Humano							
UNIDADE	00	Secretaria de Promoção Social e Direito Humano							
Aplicacao Programada		Proj/Ativ	Finalidade	Categoria	Detalhada	TotalGrupo	Total Categ.	Total F	
			F.R. - C.A.						
Subvenções Sociais, Culturais e Educativas		08.243.0006.2046.0000						32.400,00	
3	3	DESPESAS CORREN'					32.400,00		
	3	OUTRAS DESPESAS CORRENTES				32.400,00			
		SUBVENÇÕES SOCIAIS	0.01.00.001.001	3.3.50.43.00	32.400,00				
Apoio e Manutenção de Abrigos e Lares		08.243.0006.2047.0000						10.800,00	
3	3	DESPESAS CORREN'					10.800,00		
	3	OUTRAS DESPESAS CORRENTES				10.800,00			
		MATERIAL DE CONSUMO	0.01.00.001.001	3.3.90.30.00	10.800,00				
Aquisição de Bens para a Secretaria. Inclusive Veiculos		08.244.0035.1020.0000						32.400,00	
4	4	DESPESAS DE CAPIT					32.400,00		
	4	INVESTIMENTOS				32.400,00			
		EQUIPAMENTOS E MATERIAL PERMANENTE	0.01.00.001.001	4.4.90.52.00	32.400,00				
Manutenção das Atividades da Secretaria		08.244.0035.2048.0000						442.800,00	
3	3	DESPESAS CORREN'					442.800,00		
	1	PESSOAL E ENCARGOS SOCIAIS				86.400,00			
		VENCIMENTOS E VANTAGENS FIXAS - PESSOAL CIVIL	0.01.00.001.001	3.1.90.11.00	86.400,00				
	3	OUTRAS DESPESAS CORRENTES				356.400,00			
		DIÁRIAS - CIVIL	0.01.00.001.001	3.3.90.14.00	32.400,00				
		MATERIAL DE CONSUMO	0.01.00.001.001	3.3.90.30.00	108.000,00				
		Material, Bem ou Serviço para Distribuição Gratuita	0.01.00.001.001	3.3.90.32.00	43.200,00				
		OUTROS SERVIÇOS DE TERCEIROS - PESSOA FÍSICA	0.01.00.001.001	3.3.90.36.00	108.000,00				
		OUTROS SERVIÇOS DE TERCEIROS - PESSOA JURÍDICA	0.01.00.001.001	3.3.90.39.00	64.800,00				
Manutenção do Fundo de Habitação de Interesse Social - FHS		16.482.0030.2049.0000						32.400,00	
3	3	DESPESAS CORREN'					32.400,00		
	3	OUTRAS DESPESAS CORRENTES				32.400,00			
		MATERIAL DE CONSUMO	0.01.00.001.001	3.3.90.30.00	10.800,00				
		OUTROS SERVIÇOS DE TERCEIROS - PESSOA FÍSICA	0.01.00.001.001	3.3.90.36.00	10.800,00				
		OUTROS SERVIÇOS DE TERCEIROS - PESSOA JURÍDICA	0.01.00.001.001	3.3.90.39.00	10.800,00				
TOTAL								550.800,00	



PREFEITURA DO LAGOA DE ITAENGA

Rua 21 de Abril, 01 - CNPJ:11097250/0001-08

Orçamento Programa - Exercício de 2017

QUADRO AUXILIAR DE DETALHAMENTO DA DESPESA

Lei: 674, Data: 03/01/2017

Page

Documento Assinado Digitalmente por: MARIA DAS GRACAS DE ARRUDA SILVA
Data de Assinatura: 2017-01-03 11:18:18-05-43-4938-507163-40025F
URL: https://epec.tce.pe.gov.br/validar_documento.asp?codigo_documento=23040181600543493850716340025F

PODER	02	PODER EXECUTIVO							
ORGÃO	09	Secretaria de Infra-estrutura, Urbanismo e Habitação							
UNIDADE	00	Secretaria de Infra-estrutura, Urbanismo e Habitação							
Aplicacao Programada		Proj/Ativ	Finalidade	Categoria	Detalhada	TotalGrupo	Total Categ.	Total F	
			F.R. - C.A.						
Manutenção dos Serviços de Fiscalização e Sinalização do Trânsito		04.122.0032.2050.0000						32.400,00	
3	DESPESAS CORREN'						32.400,00		
3	OUTRAS DESPESAS CORRENTES					32.400,00			
	MATERIAL DE CONSUMO		0.01.00.001.001	3.3.90.30.00	10.800,00				
	OUTROS SERVIÇOS DE TERCEIROS - PESSOA FÍSICA		0.01.00.001.001	3.3.90.36.00	10.800,00				
	OUTROS SERVIÇOS DE TERCEIROS - PESSOA JURÍDICA		0.01.00.001.001	3.3.90.39.00	10.800,00				
Construção E/OU Reforma de Prédios Públicos		04.123.0002.1021.0000						172.800,00	
4	DESPESAS DE CAPIT						172.800,00		
4	INVESTIMENTOS					172.800,00			
	OBRAS E INSTALAÇÕES		0.01.00.001.001	4.4.90.51.00	172.800,00				
Construção de Privadas e Fossas		15.451.0029.1022.0000						64.800,00	
4	DESPESAS DE CAPIT						64.800,00		
4	INVESTIMENTOS					64.800,00			
	OBRAS E INSTALAÇÕES		0.01.00.001.001	4.4.90.51.00	64.800,00				
Aquisição de Bens para Secretaria Inclusive Veículos		15.451.0029.1023.0000						108.000,00	
4	DESPESAS DE CAPIT						108.000,00		
4	INVESTIMENTOS					108.000,00			
	EQUIPAMENTOS E MATERIAL PERMANENTE		0.01.00.001.001	4.4.90.52.00	108.000,00				
Construção E/OU Reposição de Calçadas e Passeios Públicos		15.451.0029.1024.0000						62.640,00	
4	DESPESAS DE CAPIT						62.640,00		
4	INVESTIMENTOS					62.640,00			
	OBRAS E INSTALAÇÕES		0.01.00.001.001	4.4.90.51.00	62.640,00				
Programa de Urbanização e Conservação da Cidade		15.451.0029.1025.0000						162.000,00	
3	DESPESAS CORREN'						162.000,00		
3	OUTRAS DESPESAS CORRENTES					162.000,00			
	MATERIAL DE CONSUMO		0.01.00.001.001	3.3.90.30.00	108.000,00				
	OUTROS SERVIÇOS DE TERCEIROS - PESSOA JURÍDICA		0.01.00.001.001	3.3.90.39.00	54.000,00				
Construção E/OU Reposição de Calçamentos		15.451.0029.1026.0000						1.080.000,00	
4	DESPESAS DE CAPIT						1.080.000,00		
4	INVESTIMENTOS					1.080.000,00			
	OBRAS E INSTALAÇÕES		0.01.00.001.001	4.4.90.51.00	1.080.000,00				
Aquisição de Máquinas Pesadas e Equipamentos P/Limpeza Pública		15.451.0029.1027.0000						540.000,00	
4	DESPESAS DE CAPIT						540.000,00		
4	INVESTIMENTOS					540.000,00			
	EQUIPAMENTOS E MATERIAL PERMANENTE		0.01.00.001.001	4.4.90.52.00	540.000,00				
Construção Reforma e Ampliação de Praças Parques e Jardins		15.451.0029.1028.0000						216.000,00	
4	DESPESAS DE CAPIT						216.000,00		
4	INVESTIMENTOS					216.000,00			
	OBRAS E INSTALAÇÕES		0.01.00.001.001	4.4.90.51.00	216.000,00				
Construção Ampliação e Reforma da Rede de Esgoto e Galerias		15.451.0029.1029.0000						108.000,00	
4	DESPESAS DE CAPIT						108.000,00		



PREFEITURA DO LAGOA DE ITAENGA

Rua 21 de Abril, 01 - CNPJ:11097250/0001-08

Orçamento Programa - Exercício de 2017

QUADRO AUXILIAR DE DETALHAMENTO DA DESPESA

Lei: 674, Data: 03/01/2017

Page



Documento Assinado Digitalmente por: MARIA DAS GRACAS DE ARRUDA SILVA
CPF: 04181640540
Código do documento: 2017-033-0938-5071-44025F

PODER	ORGÃO	UNIDADE	Proj/Ativ	Finalidade	Categoria	Detalhada	Total Grupo	Total Categ.	Total F.R. - C.A.
02	09	00							
			PODER EXECUTIVO						
			Secretaria de Infra-estrutura, Urbanismo e Habitação						
			Secretaria de Infra-estrutura, Urbanismo e Habitação						
Aplicacao Programada	Proj/Ativ	Finalidade	Categoria	Detalhada	Total Grupo	Total Categ.	Total F.R. - C.A.		
Construção Ampliação e Reforma da Rede de Esgoto e Galerias	15.451.0029.1029.0000							108.000,00	
4	4	4						108.000,00	
			DESPESAS DE CAPIT INVESTIMENTOS						
			OBRAS E INSTALAÇÕES						
			0.01.00.001.001	4.4.90.51.00	108.000,00				
Construção de Muros de Arrimo Escadarias Calçadas e Obras Complementares	15.451.0029.1030.0000							108.000,00	
4	4	4						108.000,00	
			DESPESAS DE CAPIT INVESTIMENTOS						
			OBRAS E INSTALAÇÕES						
			0.01.00.001.001	4.4.90.51.00	108.000,00				
Abertura de Ruas	15.451.0029.1031.0000							108.000,00	
4	4	4						108.000,00	
			DESPESAS DE CAPIT INVESTIMENTOS						
			OBRAS E INSTALAÇÕES						
			0.01.00.001.001	4.4.90.51.00	108.000,00				
Pavimentação Asfáltica	15.451.0029.1032.0000							864.000,00	
4	4	4						864.000,00	
			DESPESAS DE CAPIT INVESTIMENTOS						
			OBRAS E INSTALAÇÕES						
			0.01.00.001.001	4.4.90.51.00	864.000,00				
Aquisição E/OU Desapropriação de Bens Imóveis	15.451.0029.1033.0000							216.000,00	
4	4	4						216.000,00	
			DESPESAS DE CAPIT INVESTIMENTOS						
			AQUISIÇÃO DE IMÓVEIS						
			0.01.00.001.001	4.4.90.61.00	216.000,00				
Conservação de Praças Parques e Jardins	15.451.0029.2051.0000							86.400,00	
3	3	3						86.400,00	
			DESPESAS CORREN' OUTRAS DESPESAS CORRENTES						
			0.01.00.001.001	3.3.90.30.00	21.600,00				
			0.01.00.001.001	3.3.90.36.00	32.400,00				
			0.01.00.001.001	3.3.90.39.00	32.400,00				
Manutenção Serviços de Limpeza Conservação de Calçadas e Esgotos	15.451.0029.2052.0000							108.000,00	
3	3	3						108.000,00	
			DESPESAS CORREN' OUTRAS DESPESAS CORRENTES						
			0.01.00.001.001	3.3.90.30.00	43.200,00				
			0.01.00.001.001	3.3.90.36.00	10.800,00				
			0.01.00.001.001	3.3.90.39.00	54.000,00				
Manutenção das Atividades da Secretaria	15.451.0029.2053.0000							2.224.800,00	
3	1	3						2.224.800,00	
			DESPESAS CORREN' PESSOAL E ENCARGOS SOCIAIS						
			0.01.00.001.001	3.1.90.04.00	56.000,00				
			0.01.00.001.001	3.1.90.11.00	700.000,00				
			OUTRAS DESPESAS CORRENTES						
			0.01.00.001.001	3.3.90.14.00	21.600,00				
			0.01.00.001.001	3.3.90.30.00	540.000,00				
			0.01.00.001.001	3.3.90.33.00	10.800,00				
			0.01.00.001.001	3.3.90.36.00	248.400,00				
			0.01.00.001.001	3.3.90.39.00	648.000,00				
Implementação da Unidade de Compostagem do Lixo	15.452.0026.1034.0000							216.000,00	



PREFEITURA DO LAGOA DE ITAENGA

Rua 21 de Abril, 01 - CNPJ:11097250/0001-08

Orçamento Programa - Exercício de 2017

QUADRO AUXILIAR DE DETALHAMENTO DA DESPESA

Lei: 674, Data: 03/01/2017

Page

Documento Assinado Digitalmente por: MARIA DAS GRACAS DE ARRUDA SILVA
Acesso em: https://eicetec.pe.gov.br/ftp/validador/validador_documento.asp?codigo_documento=2304e181-6005-4c33-8938-07f634d025f

PODER	02	PODER EXECUTIVO							
ORGÃO	09	Secretaria de Infra-estrutura, Urbanismo e Habitação							
UNIDADE	00	Secretaria de Infra-estrutura, Urbanismo e Habitação							
Aplicacao Programada			Proj/Ativ	Finalidade	Categoria	Detalhada	TotalGrupo	Total Categ.	Total F
				F.R. - C.A.					
Implementação da Unidade de Compostagem do Lixo			15.452.0026.1034.0000						216.000,00
4		DESPESAS DE CAPIT						216.000,00	
4		INVESTIMENTOS					216.000,00		
		OBRAS E INSTALAÇÕES		0.01.00.001.001	4.4.90.51.00	216.000,00			
Aquisição de Veículos para Coleta Seletiva do Lixo			15.452.0026.1035.0000						270.000,00
4		DESPESAS DE CAPIT						270.000,00	
4		INVESTIMENTOS					270.000,00		
		EQUIPAMENTOS E MATERIAL PERMANENTE		0.01.00.001.001	4.4.90.52.00	270.000,00			
Manutenção Coleta e Destinação do Lixo Seletivo			15.452.0026.2054.0000						108.000,00
3		DESPESAS CORREN'						108.000,00	
3		OUTRAS DESPESAS CORRENTES					108.000,00		
		OUTROS SERVIÇOS DE TERCEIROS - PESSOA JURÍDICA		0.01.00.001.001	3.3.90.39.00	108.000,00			
Coleta e Destinação do Lixo Toxic			15.452.0026.2055.0000						64.800,00
3		DESPESAS CORREN'						64.800,00	
3		OUTRAS DESPESAS CORRENTES					64.800,00		
		OUTROS SERVIÇOS DE TERCEIROS - PESSOA JURÍDICA		0.01.00.001.001	3.3.90.39.00	64.800,00			
Apoio a Associação de Catadores de Lixo			15.452.0026.2056.0000						10.800,00
3		DESPESAS CORREN'						10.800,00	
3		OUTRAS DESPESAS CORRENTES					10.800,00		
		Material, Bem ou Serviço para Distribuição Gratuita		0.01.00.001.001	3.3.90.32.00	10.800,00			
Construção Reforma e Ampliação de Cemitérios e Velatórios			15.452.0028.1036.0000						108.000,00
4		DESPESAS DE CAPIT						108.000,00	
4		INVESTIMENTOS					108.000,00		
		OBRAS E INSTALAÇÕES		0.01.00.001.001	4.4.90.51.00	108.000,00			
Expansão da Rede de Iluminação Pública			15.452.0028.1037.0000						216.000,00
4		DESPESAS DE CAPIT						216.000,00	
4		INVESTIMENTOS					216.000,00		
		OBRAS E INSTALAÇÕES		0.01.00.001.001	4.4.90.51.00	108.000,00			
		EQUIPAMENTOS E MATERIAL PERMANENTE		0.01.00.001.001	4.4.90.52.00	108.000,00			
Revitalização da Principal Entrada da Cidade			15.452.0028.1038.0000						216.000,00
4		DESPESAS DE CAPIT						216.000,00	
4		INVESTIMENTOS					216.000,00		
		OBRAS E INSTALAÇÕES		0.01.00.001.001	4.4.90.51.00	216.000,00			
Manutenção das Atividades Limpeza Pública			15.452.0028.2057.0000						1.166.400,00
3		DESPESAS CORREN'						1.166.400,00	
3		OUTRAS DESPESAS CORRENTES					1.166.400,00		
		MATERIAL DE CONSUMO		0.01.00.001.001	3.3.90.30.00	32.400,00			
		PASSAGENS E DESPESAS COM LOCOMOÇÃO		0.01.00.001.001	3.3.90.33.00	10.800,00			
		OUTROS SERVIÇOS DE TERCEIROS - PESSOA FÍSICA		0.01.00.001.001	3.3.90.36.00	43.200,00			
		OUTROS SERVIÇOS DE TERCEIROS - PESSOA JURÍDICA		0.01.00.001.001	3.3.90.39.00	1.080.000,00			
Manutenção das Atividades dos Serv. de Iluminação Pública			15.452.0028.2058.0000						434.160,00
3		DESPESAS CORREN'						434.160,00	



PREFEITURA DO LAGOA DE ITAENGA

Rua 21 de Abril, 01 - CNPJ:11097250/0001-08



Orçamento Programa - Exercício de 2017

Page

QUADRO AUXILIAR DE DETALHAMENTO DA DESPESA

Lei: 674, Data: 03/01/2017

Documento Assinado Digitalmente por: MARIA DAS GRACAS DE ARRUDA SILVA
Assinatura: https://eicetec.pe.gov.br/ptp/validar_documento?cod_documento:2304e116d054c33493507f634b025f

PODER	ORGÃO	UNIDADE	Proj/Ativ	Finalidade	Categoria	Detalhada	Total Grupo	Total Categ.	Total F
				F.R. - C.A.					
02	09	00	15.452.0028.2058.0000	Manutenção das Atividades dos Serv. de Iluminação Pública					434.160,00
			3	DESPESAS CORREN'				434.160,00	
			3	OUTRAS DESPESAS CORRENTES			434.160,00		
				MATERIAL DE CONSUMO	0.01.00.001.001	3.3.90.30.00	54.000,00		
				OUTROS SERVIÇOS DE TERCEIROS - PESSOA FÍSICA	0.01.00.001.001	3.3.90.36.00	32.400,00		
				OUTROS SERVIÇOS DE TERCEIROS - PESSOA JURÍDICA	0.01.00.001.001	3.3.90.39.00	347.760,00		
			15.452.0028.2059.0000	Manutenção e Conservação Dos Cemitérios Municipais					32.400,00
			3	DESPESAS CORREN'				32.400,00	
			3	OUTRAS DESPESAS CORRENTES			32.400,00		
				MATERIAL DE CONSUMO	0.01.00.001.001	3.3.90.30.00	10.800,00		
				OUTROS SERVIÇOS DE TERCEIROS - PESSOA JURÍDICA	0.01.00.001.001	3.3.90.39.00	21.600,00		
			16.482.0030.1039.0000	Aquisição de Terrenos e Construção de Casas Populares					702.000,00
			4	DESPESAS DE CAPIT				702.000,00	
			4	INVESTIMENTOS			702.000,00		
				OBRAS E INSTALAÇÕES	0.01.00.001.001	4.4.90.51.00	648.000,00		
				AQUISIÇÃO DE IMÓVEIS	0.01.00.001.001	4.4.90.61.00	54.000,00		
			18.544.0024.1040.0000	Construção e Abastecimento D água Incl. Lavanderias e Chafarizes					108.000,00
			4	DESPESAS DE CAPIT				108.000,00	
			4	INVESTIMENTOS			108.000,00		
				OBRAS E INSTALAÇÕES	0.01.00.001.001	4.4.90.51.00	108.000,00		
			18.544.0024.1041.0000	Construção de Poços Artesianos Cacimbas e Açudes					324.000,00
			4	DESPESAS DE CAPIT				324.000,00	
			4	INVESTIMENTOS			324.000,00		
				OBRAS E INSTALAÇÕES	0.01.00.001.001	4.4.90.51.00	324.000,00		
			18.544.0024.2060.0000	Manutenção das Atividades dos Serviços de Abastec. D Água					64.800,00
			3	DESPESAS CORREN'				64.800,00	
			3	OUTRAS DESPESAS CORRENTES			64.800,00		
				MATERIAL DE CONSUMO	0.01.00.001.001	3.3.90.30.00	10.800,00		
				Material, Bem ou Serviço para Distribuição Gratuita	0.01.00.001.001	3.3.90.32.00	10.800,00		
				OUTROS SERVIÇOS DE TERCEIROS - PESSOA FÍSICA	0.01.00.001.001	3.3.90.36.00	21.600,00		
				OUTROS SERVIÇOS DE TERCEIROS - PESSOA JURÍDICA	0.01.00.001.001	3.3.90.39.00	21.600,00		
			23.691.0023.1042.0000	Construção Reforma E/OU Ampliação de Mercados					216.000,00
			4	DESPESAS DE CAPIT				216.000,00	
			4	INVESTIMENTOS			216.000,00		
				OBRAS E INSTALAÇÕES	0.01.00.001.001	4.4.90.51.00	216.000,00		
			23.691.0023.1043.0000	Construção do Matadouro Municipal					1.080.000,00
			4	DESPESAS DE CAPIT				1.080.000,00	
			4	INVESTIMENTOS			1.080.000,00		
				OBRAS E INSTALAÇÕES	0.01.00.001.001	4.4.90.51.00	972.000,00		
				AQUISIÇÃO DE IMÓVEIS	0.01.00.001.001	4.4.90.61.00	108.000,00		
			26.782.0027.1044.0000	Construção Bueiros Duplos e Pontes					108.000,00
			4	DESPESAS DE CAPIT				108.000,00	
			4	INVESTIMENTOS			108.000,00		
				OBRAS E INSTALAÇÕES	0.01.00.001.001	4.4.90.51.00	108.000,00		



PREFEITURA DO LAGOA DE ITAENGA

Rua 21 de Abril, 01 - CNPJ:11097250/0001-08

Orçamento Programa - Exercício de 2017

QUADRO AUXILIAR DE DETALHAMENTO DA DESPESA

Lei: 674, Data: 03/01/2017

Page 28

Documento Assinado Digitalmente por: MARIA DAS GRACAS DE ARRUDA SILVA
Assinatura: https://eicetec.pe.gov.br/validar/validar.php?codigo_documento=0304e181-6d10-4c33-a938-507f634b025f

PODER	02	PODER EXECUTIVO
ORGÃO	10	Secretaria de Educação (FUNDEB)
UNIDADE	00	Secretaria de Educação (FUNDEB)

Aplicacao Programada	Proj/Ativ	Finalidade	Categoria	Detalhada	Total Grupo	Total Categ.	Total F
		F.R. - C.A.					
Auxílio Transporte	12.361.0021.2067.0000						10.800,00
Manutenção das Atividades do Ensino Fundamental	12.361.0021.2068.0000						334.800,00
3	DESPESAS CORREN'					334.800,00	
3	OUTRAS DESPESAS CORRENTES				334.800,00		
	DIÁRIAS - CIVIL	0.01.00.001.001	3.3.90.14.00	10.800,00			
	MATERIAL DE CONSUMO	0.01.00.001.001	3.3.90.30.00	140.400,00			
	PASSAGENS E DESPESAS COM LOCOMOÇÃO	0.01.00.001.001	3.3.90.33.00	21.600,00			
	OUTROS SERVIÇOS DE TERCEIROS - PESSOA FÍSICA	0.01.00.001.001	3.3.90.36.00	32.400,00			
	OUTROS SERVIÇOS DE TERCEIROS - PESSOA JURÍDICA	0.01.00.001.001	3.3.90.39.00	129.600,00			
Aquis. Equip. e Mat. Permanente para o Ensino Infantil	12.365.0019.1052.0000						21.600,00
4	DESPESAS DE CAPIT					21.600,00	
4	INVESTIMENTOS				21.600,00		
	EQUIPAMENTOS E MATERIAL PERMANENTE	0.01.00.001.001	4.4.90.52.00	21.600,00			
Manutenção das Atividades do Ensino Infantil	12.365.0019.2069.0000						399.600,00
3	DESPESAS CORREN'					399.600,00	
1	PESSOAL E ENCARGOS SOCIAIS				324.000,00		
	CONTRATAÇÃO POR TEMPO DETERMINADO	0.01.00.001.001	3.1.90.04.00	24.000,00			
	VENCIMENTOS E VANTAGENS FIXAS - PESSOAL CIVIL	0.01.00.001.001	3.1.90.11.00	300.000,00			
3	OUTRAS DESPESAS CORRENTES				75.600,00		
	DIÁRIAS - CIVIL	0.01.00.001.001	3.3.90.14.00	10.800,00			
	MATERIAL DE CONSUMO	0.01.00.001.001	3.3.90.30.00	32.400,00			
	OUTROS SERVIÇOS DE TERCEIROS - PESSOA FÍSICA	0.01.00.001.001	3.3.90.36.00	10.800,00			
	OUTROS SERVIÇOS DE TERCEIROS - PESSOA JURÍDICA	0.01.00.001.001	3.3.90.39.00	21.600,00			
TOTAL							17.560.800,00



PREFEITURA DO LAGOA DE ITAENGA

Rua 21 de Abril, 01 - CNPJ:11097250/0001-08

Orçamento Programa - Exercício de 2017

QUADRO AUXILIAR DE DETALHAMENTO DA DESPESA

Lei: 674, Data: 03/01/2017

Page 4

Documento Assinado Digitalmente por: MARIA DAS GRACAS DE ARRUDA SILVA
Assinado em: 2017/01/03 10:51:15
URL do documento: https://epec.tec.pe.gov.br/ftp/validacao/seam/Codigo_documento:2304e181-6d05-4c33-8938-507f634b025f

PODER	02	PODER EXECUTIVO
ORGÃO	11	Secretaria de Administração, Governo e Desenv. Econômico
UNIDADE	00	Secretaria de Administração, Governo e Desenv. Econômico

Aplicacao Programada	Proj/Ativ	Finalidade	Categoria	Detalhada	TotalGrupo	Total Categ.	Total F
		F.R. - C.A.					
Manutenção das Atividades da Guarda Municipal	04.122.0002.2074.0000						97.200,00
3	DESPESAS CORREN'					97.200,00	
3	OUTRAS DESPESAS CORRENTES				97.200,00		
	MATERIAL DE CONSUMO	0.01.00.001.001	3.3.90.30.00	64.800,00			
	PASSAGENS E DESPESAS COM LOCOMOÇÃO	0.01.00.001.001	3.3.90.33.00	10.800,00			
	OUTROS SERVIÇOS DE TERCEIROS - PESSOA FÍSICA	0.01.00.001.001	3.3.90.36.00	10.800,00			
	OUTROS SERVIÇOS DE TERCEIROS - PESSOA JURÍDICA	0.01.00.001.001	3.3.90.39.00	10.800,00			
TOTAL							1.706.400,00



PREFEITURA DO LAGOA DE ITAENGA

Rua 21 de Abril, 01 - CNPJ:11097250/0001-08

Orçamento Programa - Exercício de 2017

QUADRO AUXILIAR DE DETALHAMENTO DA DESPESA

Lei: 674, Data: 03/01/2017

Page 28

Documento Assinado Digitalmente por: MARIA DAS GRACAS DE ARRUDA SILVA
Aceite em: https://eicetec.pe.gov.br/validar/validacao.seam?codigo_documento=030418160054033403850703340025F

PODER	ORGÃO	UNIDADE	Proj/Ativ	Finalidade	Categoria	Detalhada	Total Grupo	Total Categ.	Total F
			F.R. - C.A.						
03	01	00	Fundos	Fundo Municipal da Criança e do Adolescente	Fundo Municipal da Criança e do Adolescente				
Aquisição de Equipamento e Material Permanente 08.243.0006.1057.0000									
4 DESPESAS DE CAPIT									
4 INVESTIMENTOS									
EQUIPAMENTOS E MATERIAL PERMANENTE 0.01.00.001.001 4.4.90.52.00 10.800,00 10.800,00 10.800,00									
Manutenção do Programa Liberdade Assistida 08.243.0006.2075.0000									
3 DESPESAS CORREN'									
3 OUTRAS DESPESAS CORRENTES									
OUTROS SERVIÇOS DE TERCEIROS - PESSOA FÍSICA 0.01.00.001.001 3.3.90.36.00 10.800,00									
OUTROS SERVIÇOS DE TERCEIROS - PESSOA JURÍDICA 0.01.00.001.001 3.3.90.39.00 10.800,00									
Manutenção das Atividades Fundo Mun do Direito da Criança e do Adolescente 08.243.0006.2076.0000									
3 DESPESAS CORREN'									
1 PESSOAL E ENCARGOS SOCIAIS									
OBRIGAÇÕES PATRONAIS 0.01.00.001.001 3.1.90.13.00 10.800,00									
3 OUTRAS DESPESAS CORRENTES									
DIÁRIAS - CIVIL 0.01.00.001.001 3.3.90.14.00 10.800,00									
OUTROS SERVIÇOS DE TERCEIROS - PESSOA FÍSICA 0.01.00.001.001 3.3.90.36.00 21.600,00									
OUTROS SERVIÇOS DE TERCEIROS - PESSOA JURÍDICA 0.01.00.001.001 3.3.90.39.00 10.800,00									
Contribuições 0.01.00.001.001 3.3.90.41.00 10.800,00									
Fortalecimento das Ações e Campanhas 08.243.0006.2077.0000									
3 DESPESAS CORREN'									
3 OUTRAS DESPESAS CORRENTES									
OUTROS SERVIÇOS DE TERCEIROS - PESSOA FÍSICA 0.01.00.001.001 3.3.90.36.00 16.200,00									
OUTROS SERVIÇOS DE TERCEIROS - PESSOA JURÍDICA 0.01.00.001.001 3.3.90.39.00 16.200,00									
Implementação das Ações Socioeducativas a Criança e Adolescente 08.243.0006.2078.0000									
3 DESPESAS CORREN'									
3 OUTRAS DESPESAS CORRENTES									
OUTROS SERVIÇOS DE TERCEIROS - PESSOA FÍSICA 0.01.00.001.001 3.3.90.36.00 21.600,00									
OUTROS SERVIÇOS DE TERCEIROS - PESSOA JURÍDICA 0.01.00.001.001 3.3.90.39.00 21.600,00									
Programa Amigo de Valor 08.243.0006.2079.0000									
3 DESPESAS CORREN'									
1 PESSOAL E ENCARGOS SOCIAIS									
OBRIGAÇÕES PATRONAIS 0.01.00.001.001 3.1.90.13.00 10.800,00									
3 OUTRAS DESPESAS CORRENTES									
DIÁRIAS - CIVIL 0.01.00.001.001 3.3.90.14.00 43.200,00									
MATERIAL DE CONSUMO 0.01.00.001.001 3.3.90.30.00 10.800,00									
PASSAGENS E DESPESAS COM LOCOMOÇÃO 0.01.00.001.001 3.3.90.33.00 21.600,00									
OUTROS SERVIÇOS DE TERCEIROS - PESSOA FÍSICA 0.01.00.001.001 3.3.90.36.00 54.000,00									
OUTROS SERVIÇOS DE TERCEIROS - PESSOA JURÍDICA 0.01.00.001.001 3.3.90.39.00 43.200,00									
4 DESPESAS DE CAPIT									
4 INVESTIMENTOS									
EQUIPAMENTOS E MATERIAL PERMANENTE 0.01.00.001.001 4.4.90.52.00 43.200,00									
Manutenção das Atividades do Conselho de Direito da Criança e Adolescente 08.243.0008.2080.0000									
3 DESPESAS CORREN'									
1 PESSOAL E ENCARGOS SOCIAIS									
OBRIGAÇÕES PATRONAIS 0.01.00.001.001 3.1.90.13.00 10.800,00									



PREFEITURA DO LAGOA DE ITAENGA

Rua 21 de Abril, 01 - CNPJ:11097250/0001-08

Orçamento Programa - Exercício de 2017

QUADRO AUXILIAR DE DETALHAMENTO DA DESPESA

Lei: 674, Data: 03/01/2017

Page 28

Documento Assinado Digitalmente por: MARIA DAS GRACAS DE ARRUDA SILVA
Assinatura: https://eicetec.pe.gov.br/ftp/validacao/seam/Codigo_documento:2304e11660054c334858507f634d05f

PODER	ORGÃO	UNIDADE	Proj/Ativ	Finalidade	Categoria	Detalhada	Total Grupo	Total Categ.	Total F.R. - C.A.
03	02	00	Fundos	Fundo Municipal de Assistência Social	Fundo Municipal de Assistência Social				
Programa de Atendimento ao Idoso									
3	3		08.241.0003.2081.0000	DESPESAS CORREN'					37.800,00
	3			OUTRAS DESPESAS CORRENTES			37.800,00	37.800,00	
				MATERIAL DE CONSUMO	0.01.00.001.001	3.3.90.30.00	16.200,00		
				OUTROS SERVIÇOS DE TERCEIROS - PESSOA FÍSICA	0.01.00.001.001	3.3.90.36.00	10.800,00		
				OUTROS SERVIÇOS DE TERCEIROS - PESSOA JURÍDICA	0.01.00.001.001	3.3.90.39.00	10.800,00		
Manutenção do Centro de Convicência para o Idoso									
3	3		08.241.0003.2082.0000	DESPESAS CORREN'					32.400,00
	3			OUTRAS DESPESAS CORRENTES			32.400,00	32.400,00	
				MATERIAL DE CONSUMO	0.01.00.001.001	3.3.90.30.00	10.800,00		
				OUTROS SERVIÇOS DE TERCEIROS - PESSOA FÍSICA	0.01.00.001.001	3.3.90.36.00	10.800,00		
				OUTROS SERVIÇOS DE TERCEIROS - PESSOA JURÍDICA	0.01.00.001.001	3.3.90.39.00	10.800,00		
Auxílio e Aquis. de Equio. Auxiliares a Atividade de Vida									
3	3		08.242.0005.2083.0000	DESPESAS CORREN'					10.800,00
	3			OUTRAS DESPESAS CORRENTES			10.800,00	10.800,00	
				Material, Bem ou Serviço para Distribuição Gratuita	0.01.00.001.001	3.3.90.32.00	10.800,00		
Manutenção Conselho Defesa Pessoa Port. Deficiência									
3	3		08.242.0005.2084.0000	DESPESAS CORREN'					10.800,00
	3			OUTRAS DESPESAS CORRENTES			10.800,00	10.800,00	
				Contribuições	0.01.00.001.001	3.3.90.41.00	10.800,00		
Realização de Apoio Inicat. Comunit. Incl. Social Pessoa Port. Deficiência									
3	3		08.242.0005.2085.0000	DESPESAS CORREN'					10.800,00
	3			OUTRAS DESPESAS CORRENTES			10.800,00	10.800,00	
				MATERIAL DE CONSUMO	0.01.00.001.001	3.3.90.30.00	10.800,00		
Aquisição de Utensílios e Equip. Diversos									
4	4		08.243.0006.1058.0000	DESPESAS DE CAPIT					10.800,00
	4			INVESTIMENTOS			10.800,00	10.800,00	
				EQUIPAMENTOS E MATERIAL PERMANENTE	0.01.00.001.001	4.4.90.52.00	10.800,00		
Manutenção do Programa Erradicação do Trabalho Infantil- PETI									
3	1		08.243.0006.2086.0000	DESPESAS CORREN'					86.400,00
	1			PESSOAL E ENCARGOS SOCIAIS			54.000,00	86.400,00	
				VENCIMENTOS E VANTAGENS FIXAS - PESSOAL CIVIL	0.01.00.001.001	3.1.90.11.00	54.000,00		
	3			OUTRAS DESPESAS CORRENTES			32.400,00		
				MATERIAL DE CONSUMO	0.01.00.001.001	3.3.90.30.00	10.800,00		
				OUTROS SERVIÇOS DE TERCEIROS - PESSOA FÍSICA	0.01.00.001.001	3.3.90.36.00	10.800,00		
				OUTROS SERVIÇOS DE TERCEIROS - PESSOA JURÍDICA	0.01.00.001.001	3.3.90.39.00	10.800,00		
Manutenção e Implantação Atividades Culturais Esportivas e Artísticas									
3	3		08.243.0006.2087.0000	DESPESAS CORREN'					32.400,00
	3			OUTRAS DESPESAS CORRENTES			32.400,00	32.400,00	
				MATERIAL DE CONSUMO	0.01.00.001.001	3.3.90.30.00	10.800,00		
				OUTROS SERVIÇOS DE TERCEIROS - PESSOA FÍSICA	0.01.00.001.001	3.3.90.36.00	10.800,00		
				OUTROS SERVIÇOS DE TERCEIROS - PESSOA JURÍDICA	0.01.00.001.001	3.3.90.39.00	10.800,00		
Programa de Assistência a Criança e Adolescente									
3	3		08.243.0006.2088.0000	DESPESAS CORREN'					32.400,00



PREFEITURA DO LAGOA DE ITAENGA

Rua 21 de Abril, 01 - CNPJ:11097250/0001-08



Orçamento Programa - Exercício de 2017

Page 28

QUADRO AUXILIAR DE DETALHAMENTO DA DESPESA

Lei: 674, Data: 03/01/2017

Documento Assinado Digitalmente por: MARIA DAS GRACAS DE ARRUDA SILVA
Assinatura: https://eicetec.pe.gov.br/ftp/validacao/seam/Codigo_documento: 201718164054833493850716340025F

PODER	ORGÃO	UNIDADE	Proj/Ativ	Finalidade	Categoria	Detalhada	Total Grupo	Total Categ.	Total F
			F.R. - C.A.						
03	02	00	08.244.0004.2094.0000	Manutenção do Centro de Referência - CRAS					135.000,00
			3 DESPESAS CORREN'					135.000,00	
			3 OUTRAS DESPESAS CORRENTES			37.800,00			
				MATERIAL DE CONSUMO	0.01.00.001.001 3.3.90.30.00	21.600,00			
				OUTROS SERVIÇOS DE TERCEIROS - PESSOA FÍSICA	0.01.00.001.001 3.3.90.36.00	16.200,00			
			08.244.0004.2095.0000	Programa de Atendimento Trabalhador e Serviços Especiais					10.800,00
			3 DESPESAS CORREN'					10.800,00	
			3 OUTRAS DESPESAS CORRENTES			10.800,00			
				Material, Bem ou Serviço para Distribuição Gratuita	0.01.00.001.001 3.3.90.32.00	10.800,00			
			08.244.0004.2096.0000	Programa de Enfrentamento a Pobreza					648.000,00
			3 DESPESAS CORREN'					648.000,00	
			3 OUTRAS DESPESAS CORRENTES			648.000,00			
				Material, Bem ou Serviço para Distribuição Gratuita	0.01.00.001.001 3.3.90.32.00	648.000,00			
			08.244.0004.2097.0000	Manutenção do Programa Cidadão Inclus. Distrib. Mat. P/ Moradias					21.600,00
			3 DESPESAS CORREN'					21.600,00	
			3 OUTRAS DESPESAS CORRENTES			21.600,00			
				Material, Bem ou Serviço para Distribuição Gratuita	0.01.00.001.001 3.3.90.32.00	21.600,00			
			08.244.0004.2098.0000	Implantação e Manutenção de Cursos de Qualificação Profissional					32.400,00
			3 DESPESAS CORREN'					32.400,00	
			3 OUTRAS DESPESAS CORRENTES			32.400,00			
				MATERIAL DE CONSUMO	0.01.00.001.001 3.3.90.30.00	10.800,00			
				OUTROS SERVIÇOS DE TERCEIROS - PESSOA FÍSICA	0.01.00.001.001 3.3.90.36.00	10.800,00			
				OUTROS SERVIÇOS DE TERCEIROS - PESSOA JURÍDICA	0.01.00.001.001 3.3.90.39.00	10.800,00			
			08.244.0004.2099.0000	Programa de Benefícios Eventuais Inclusive Funeral					43.200,00
			3 DESPESAS CORREN'					43.200,00	
			3 OUTRAS DESPESAS CORRENTES			43.200,00			
				Material, Bem ou Serviço para Distribuição Gratuita	0.01.00.001.001 3.3.90.32.00	21.600,00			
				OUTROS AUXÍLIOS FINANCEIROS A PESSOA FÍSICA	0.01.00.001.001 3.3.90.48.00	21.600,00			
			08.244.0004.2100.0000	Programa Bolsa Itaenga					432.000,00
			3 DESPESAS CORREN'					432.000,00	
			3 OUTRAS DESPESAS CORRENTES			432.000,00			
				OUTROS AUXÍLIOS FINANCEIROS A PESSOA FÍSICA	0.01.00.001.001 3.3.90.48.00	432.000,00			
			08.244.0004.2101.0000	Auxílio Aluguel					259.200,00
			3 DESPESAS CORREN'					259.200,00	
			3 OUTRAS DESPESAS CORRENTES			259.200,00			
				OUTROS SERVIÇOS DE TERCEIROS - PESSOA FÍSICA	0.01.00.001.001 3.3.90.36.00	259.200,00			
			08.244.0010.2102.0000	Realização de Campanhas de Combate à Violência com a Mulher					10.800,00
			3 DESPESAS CORREN'					10.800,00	
			3 OUTRAS DESPESAS CORRENTES			10.800,00			
				Material, Bem ou Serviço para Distribuição Gratuita	0.01.00.001.001 3.3.90.32.00	10.800,00			
			08.244.0010.2103.0000	Implantação e Manutenção do Conselho da Mulher					10.800,00
			3 DESPESAS CORREN'					10.800,00	



PREFEITURA DO LAGOA DE ITAENGA

Rua 21 de Abril, 01 - CNPJ:11097250/0001-08

Orçamento Programa - Exercício de 2017

QUADRO AUXILIAR DE DETALHAMENTO DA DESPESA

Lei: 674, Data: 03/01/2017

Page 28

Documento Assinado Digitalmente por: MARIA DAS GRACAS DE ARRUDA SILVA
CPF: 030.418.164-05
Código do documento: 230418164054334938507f634b025f

PODER	ORGÃO	UNIDADE	Proj/Ativ	Finalidade	Categoria	Detalhada	Total Grupo	Total Categ.	Total F.R. - C.A.	
03	02	00	Fundos	Fundo Municipal de Assistência Social	Fundo Municipal de Assistência Social					
03	02	00	Fundos	Fundo Municipal de Assistência Social	Fundo Municipal de Assistência Social					
03	02	00	Fundos	Fundo Municipal de Assistência Social	Fundo Municipal de Assistência Social					
Implantação e Manutenção do Conselho da Mulher										
3	3	3	08.244.0010.2103.0000	DESPESAS CORREN'					10.800,00	
				OUTRAS DESPESAS CORRENTES			10.800,00	10.800,00		
				Contribuições	0.01.00.001.001	3.3.90.41.00	10.800,00			
Manutenção do Fundo de Assistência Social										
3	3	3	08.244.0035.2104.0000	DESPESAS CORREN'					10.800,00	
				OUTRAS DESPESAS CORRENTES			10.800,00	10.800,00		
				MATERIAL DE CONSUMO	0.01.00.001.001	3.3.90.30.00	10.800,00			
Manutenção das Comissões de Geração de Renda										
3	3	3	08.244.0035.2105.0000	DESPESAS CORREN'					10.800,00	
				OUTRAS DESPESAS CORRENTES			10.800,00	10.800,00		
				MATERIAL DE CONSUMO	0.01.00.001.001	3.3.90.30.00	10.800,00			
TOTAL								2.624.400,00		



PREFEITURA DO LAGOA DE ITAENGA

Rua 21 de Abril, 01 - CNPJ:11097250/0001-08

Orçamento Programa - Exercício de 2017

QUADRO AUXILIAR DE DETALHAMENTO DA DESPESA

Lei: 674, Data: 03/01/2017

Page 9



Documento Assinado Digitalmente por: MARIA DAS GRACAS DE ARRUDA SILVA
CPF: 030.418.181-64
Código do documento: 230418164054334938501634025F

PODER	ORGÃO	UNIDADE	Proj/Ativ	Finalidade	Categoria	Detalhada	Total Grupo	Total Categ.	Total F
			F.R. - C.A.						
03	03	00	Fundos						
			Fundo Municipal de Saúde						
			Fundo Municipal de Saúde						
Aplicacao Programada									
Aquisição de Bens Inclusive Veículos									
4	4	4	10.301.0013.1060.0000						86.400,00
			DESPESAS DE CAPIT					86.400,00	
			INVESTIMENTOS				86.400,00		
			EQUIPAMENTOS E MATERIAL PERMANENTE	0.01.00.001.001	4.4.90.52.00	86.400,00			
Construção da Academia da Saúde									
4	4	4	10.301.0013.1061.0000						108.000,00
			DESPESAS DE CAPIT					108.000,00	
			INVESTIMENTOS				108.000,00		
			OBRAS E INSTALAÇÕES	0.01.00.001.001	4.4.90.51.00	108.000,00			
Programa dos Agentes de Saúde - PACS									
3	3	1	10.301.0013.2106.0000						1.144.800,00
			DESPESAS CORREN'					1.144.800,00	
			PESSOAL E ENCARGOS SOCIAIS				648.000,00		
			CONTRATAÇÃO POR TEMPO DETERMINADO	0.01.00.300.003	3.1.90.04.00	108.000,00			
			VENCIMENTOS E VANTAGENS FIXAS - PESSOAL CIVIL	0.01.00.300.003	3.1.90.11.00	540.000,00			
			OUTRAS DESPESAS CORRENTES				496.800,00		
			DIÁRIAS - CIVIL	0.01.00.300.003	3.3.90.14.00	21.600,00			
			MATERIAL DE CONSUMO	0.01.00.300.003	3.3.90.30.00	129.600,00			
			OUTROS SERVIÇOS DE TERCEIROS - PESSOA FÍSICA	0.01.00.300.003	3.3.90.36.00	118.800,00			
			OUTROS SERVIÇOS DE TERCEIROS - PESSOA JURÍDICA	0.01.00.300.003	3.3.90.39.00	226.800,00			
Auxílio Transporte									
3	3	3	10.301.0013.2107.0000						10.800,00
			DESPESAS CORREN'					10.800,00	
			OUTRAS DESPESAS CORRENTES				10.800,00		
			AUXÍLIO TRANSPORTE	0.01.00.001.001	3.3.90.49.00	10.800,00			
Programa de Saúde da Família - PSF									
3	3	1	10.301.0013.2108.0000						2.365.200,00
			DESPESAS CORREN'					2.365.200,00	
			PESSOAL E ENCARGOS SOCIAIS				1.728.000,00		
			CONTRATAÇÃO POR TEMPO DETERMINADO	0.01.00.001.001	3.1.90.04.00	1.404.000,00			
			CONTRATAÇÃO POR TEMPO DETERMINADO	0.01.00.001.001	3.1.90.04.00	108.000,00			
			VENCIMENTOS E VANTAGENS FIXAS - PESSOAL CIVIL	0.01.00.001.001	3.1.90.11.00	216.000,00			
			OUTRAS DESPESAS CORRENTES				637.200,00		
			MATERIAL DE CONSUMO	0.01.00.001.001	3.3.90.30.00	194.400,00			
			OUTROS SERVIÇOS DE TERCEIROS - PESSOA FÍSICA	0.01.00.001.001	3.3.90.36.00	194.400,00			
			OUTROS SERVIÇOS DE TERCEIROS - PESSOA JURÍDICA	0.01.00.001.001	3.3.90.39.00	248.400,00			
Manutenção dos Serviços de Energia, Água e Telefone									
3	3	3	10.301.0013.2109.0000						43.200,00
			DESPESAS CORREN'					43.200,00	
			OUTRAS DESPESAS CORRENTES				43.200,00		
			OUTROS SERVIÇOS DE TERCEIROS - PESSOA JURÍDICA	0.01.00.001.001	3.3.90.39.00	43.200,00			
Programa de Manutenção de Atenção Básica									
3	3	3	10.301.0013.2110.0000						21.600,00
			DESPESAS CORREN'					21.600,00	
			OUTRAS DESPESAS CORRENTES				21.600,00		
			MATERIAL DE CONSUMO	0.01.00.001.001	3.3.90.30.00	21.600,00			
Manutenção das Atividades do Fundo de Saúde									
3	3	1	10.301.0013.2111.0000						388.800,00
			DESPESAS CORREN'					388.800,00	
			PESSOAL E ENCARGOS SOCIAIS				32.400,00		
			VENCIMENTOS E VANTAGENS FIXAS - PESSOAL CIVIL	0.01.00.001.001	3.1.90.11.00	32.400,00			



PREFEITURA DO LAGOA DE ITAENGA

Rua 21 de Abril, 01 - CNPJ:11097250/0001-08

Orçamento Programa - Exercício de 2017

QUADRO AUXILIAR DE DETALHAMENTO DA DESPESA

Lei: 674, Data: 03/01/2017

Page



Documento Assinado Digitalmente por: MARIA DAS GRACAS DE ARRUDA SILVA
Assinatura: https://eicetec.pe.gov.br/ftp/validacao/seam/Codigo%20do%20documento:2304e181-6d45-4c33-a938-507f6341025f

PODER	ORGÃO	UNIDADE	Proj/Ativ	Finalidade	Categoria	Detalhada	Total Grupo	Total Categ.	Total F
			F.R. - C.A.						
03	03	00	Manutenção das Atividades do Fundo de Saúde	10.301.0013.2111.0000					388.800,00
			3 DESPESAS CORREN'					388.800,00	
			3 OUTRAS DESPESAS CORRENTES				356.400,00		
			DIÁRIAS - CIVIL	0.01.00.001.001	3.3.90.14.00	21.600,00			
			MATERIAL DE CONSUMO	0.01.00.001.001	3.3.90.30.00	21.600,00			
			PASSAGENS E DESPESAS COM LOCOMOÇÃO	0.01.00.001.001	3.3.90.33.00	21.600,00			
			OUTROS SERVIÇOS DE TERCEIROS - PESSOA FÍSICA	0.01.00.001.001	3.3.90.36.00	21.600,00			
			OUTROS SERVIÇOS DE TERCEIROS - PESSOA JURÍDICA	0.01.00.001.001	3.3.90.39.00	270.000,00			
			Manutenção da Academia da Saúde	10.301.0013.2112.0000					32.400,00
			3 DESPESAS CORREN'					32.400,00	
			3 OUTRAS DESPESAS CORRENTES				32.400,00		
			MATERIAL DE CONSUMO	0.01.00.001.001	3.3.90.30.00	10.800,00			
			OUTROS SERVIÇOS DE TERCEIROS - PESSOA FÍSICA	0.01.00.001.001	3.3.90.36.00	10.800,00			
			OUTROS SERVIÇOS DE TERCEIROS - PESSOA JURÍDICA	0.01.00.001.001	3.3.90.39.00	10.800,00			
			Manutenção da Secretaria e Conservação das Unidades Básicas de Saúde	10.301.0013.2113.0000					172.800,00
			3 DESPESAS CORREN'					172.800,00	
			3 OUTRAS DESPESAS CORRENTES				172.800,00		
			MATERIAL DE CONSUMO	0.01.00.001.001	3.3.90.30.00	32.400,00			
			OUTROS SERVIÇOS DE TERCEIROS - PESSOA FÍSICA	0.01.00.001.001	3.3.90.36.00	10.800,00			
			OUTROS SERVIÇOS DE TERCEIROS - PESSOA JURÍDICA	0.01.00.001.001	3.3.90.39.00	129.600,00			
			Manutenção do SAMU	10.301.0013.2114.0000					97.200,00
			3 DESPESAS CORREN'					97.200,00	
			3 OUTRAS DESPESAS CORRENTES				97.200,00		
			MATERIAL DE CONSUMO	0.01.00.001.001	3.3.90.30.00	43.200,00			
			OUTROS SERVIÇOS DE TERCEIROS - PESSOA FÍSICA	0.01.00.001.001	3.3.90.36.00	21.600,00			
			OUTROS SERVIÇOS DE TERCEIROS - PESSOA JURÍDICA	0.01.00.001.001	3.3.90.39.00	32.400,00			
			Contribuição Patronal	10.301.0013.9009.0000					1.080.000,00
			3 DESPESAS CORREN'					1.080.000,00	
			1 PESSOAL E ENCARGOS SOCIAIS				1.080.000,00		
			OBRIGAÇÕES PATRONAIS	0.01.00.001.001	3.1.90.13.00	1.080.000,00			
			Construção e Reforma das Unidades de Saúde	10.302.0013.1062.0000					32.400,00
			4 DESPESAS DE CAPIT					32.400,00	
			4 INVESTIMENTOS				32.400,00		
			OBRAS E INSTALAÇÕES	0.01.00.001.001	4.4.90.51.00	32.400,00			
			Reforma e Ampliação do Hospital Municipal	10.302.0013.1063.0000					108.000,00
			4 DESPESAS DE CAPIT					108.000,00	
			4 INVESTIMENTOS				108.000,00		
			OBRAS E INSTALAÇÕES	0.01.00.001.001	4.4.90.51.00	108.000,00			
			Manutenção dos Serviços Básicos do Hospital e Unidades de Saúde	10.302.0013.2115.0000					7.063.200,00
			3 DESPESAS CORREN'					7.063.200,00	
			1 PESSOAL E ENCARGOS SOCIAIS				3.996.000,00		
			CONTRATAÇÃO POR TEMPO DETERMINADO	0.01.00.001.001	3.1.90.04.00	756.000,00			
			VENCIMENTOS E VANTAGENS FIXAS - PESSOAL CIVIL	0.01.00.001.001	3.1.90.11.00	3.240.000,00			



PREFEITURA DO LAGOA DE ITAENGA

Rua 21 de Abril, 01 - CNPJ:11097250/0001-08



Orçamento Programa - Exercício de 2017

Page

QUADRO AUXILIAR DE DETALHAMENTO DA DESPESA

Lei: 674, Data: 03/01/2017

Documento Assinado Digitalmente por: MARIA DAS GRACAS DE ARRUDA SILVA
CPF nº: 033-4938-5071
Data: 03/01/2017 14:02:51
URL: https://eicetec.pe.gov.br/validar/validacao.seam?codigo_documento=2304e181-6d00-4460-25f

PODER	ORGÃO	UNIDADE	Proj/Ativ	Finalidade	Categoria	Detalhada	Total Grupo	Total Categ.	Total F.R. - C.A.
03	03	00	Fundos						
			Fundo Municipal de Saúde						
			Fundo Municipal de Saúde						
Manutenção dos Serviços Básicos do Hospital e Unidades de Saúde									
	3		10.302.0013.2115.0000						7.063.200,00
	3		DESPESAS CORREN'					7.063.200,00	
	3		OUTRAS DESPESAS CORRENTES				3.067.200,00		
			DIÁRIAS - CIVIL	0.01.00.001.001	3.3.90.14.00	10.800,00			
			MATERIAL DE CONSUMO	0.01.00.001.001	3.3.90.30.00	1.944.000,00			
			PASSAGENS E DESPESAS COM LOCOMOÇÃO	0.01.00.001.001	3.3.90.33.00	21.600,00			
			OUTROS SERVIÇOS DE TERCEIROS - PESSOA FÍSICA	0.01.00.001.001	3.3.90.36.00	248.400,00			
			OUTROS SERVIÇOS DE TERCEIROS - PESSOA JURÍDICA	0.01.00.001.001	3.3.90.39.00	810.000,00			
			DESPESAS DE EXERCÍCIOS ANTERIORES	0.01.00.001.001	3.3.90.92.00	32.400,00			
Aquisição de Equip. e Mat. Perm. para Unid. de Saúde e Hospital Inclusive Veículo									
	4		10.302.0013.2116.0000						324.000,00
	4		DESPESAS DE CAPIT					324.000,00	
	4		INVESTIMENTOS				324.000,00		
			EQUIPAMENTOS E MATERIAL PERMANENTE	0.01.00.001.001	4.4.90.52.00	324.000,00			
Aquisição de Medicamentos e Material Odontológico e Ambulatorial									
	3		10.302.0013.2117.0000						432.000,00
	3		DESPESAS CORREN'					432.000,00	
	3		OUTRAS DESPESAS CORRENTES				432.000,00		
			MATERIAL DE CONSUMO	0.01.00.001.001	3.3.90.30.00	432.000,00			
Aquisição de Material para Manutenção e Conservação das Unidades de Saúde									
	3		10.302.0013.2118.0000						64.800,00
	3		DESPESAS CORREN'					64.800,00	
	3		OUTRAS DESPESAS CORRENTES				64.800,00		
			MATERIAL DE CONSUMO	0.01.00.001.001	3.3.90.30.00	64.800,00			
Manutenção dos Serviços de Coleta do Lixo Hospitalar									
	3		10.302.0013.2119.0000						21.600,00
	3		DESPESAS CORREN'					21.600,00	
	3		OUTRAS DESPESAS CORRENTES				21.600,00		
			OUTROS SERVIÇOS DE TERCEIROS - PESSOA JURÍDICA	0.01.00.001.001	3.3.90.39.00	21.600,00			
Manutenção do Programa Farmácia Básica									
	3		10.303.0013.2120.0000						86.400,00
	3		DESPESAS CORREN'					86.400,00	
	3		OUTRAS DESPESAS CORRENTES				86.400,00		
			MATERIAL DE CONSUMO	0.01.00.001.001	3.3.90.30.00	86.400,00			
Programa de Vigilância Sanitária									
	3		10.304.0013.2121.0000						75.600,00
	3		DESPESAS CORREN'					75.600,00	
	1		PESSOAL E ENCARGOS SOCIAIS				21.600,00		
			VENCIMENTOS E VANTAGENS FIXAS - PESSOAL CIVIL	0.01.00.001.001	3.1.90.11.00	21.600,00			
	3		OUTRAS DESPESAS CORRENTES				54.000,00		
			DIÁRIAS - CIVIL	0.01.00.001.001	3.3.90.14.00	10.800,00			
			MATERIAL DE CONSUMO	0.01.00.001.001	3.3.90.30.00	10.800,00			
			PASSAGENS E DESPESAS COM LOCOMOÇÃO	0.01.00.001.001	3.3.90.33.00	10.800,00			
			OUTROS SERVIÇOS DE TERCEIROS - PESSOA FÍSICA	0.01.00.001.001	3.3.90.36.00	10.800,00			
			OUTROS SERVIÇOS DE TERCEIROS - PESSOA JURÍDICA	0.01.00.001.001	3.3.90.39.00	10.800,00			
Programa de Vigilância Epidemiológica e Ambiental									
	3		10.305.0013.2122.0000						388.800,00
	3		DESPESAS CORREN'					388.800,00	
	1		PESSOAL E ENCARGOS SOCIAIS				216.000,00		
			VENCIMENTOS E VANTAGENS FIXAS - PESSOAL CIVIL	0.01.00.001.001	3.1.90.11.00	216.000,00			



PREFEITURA DO LAGOA DE ITAENGA

Rua 21 de Abril, 01 - CNPJ:11097250/0001-08

Orçamento Programa - Exercício de 2017

QUADRO AUXILIAR DE DETALHAMENTO DA DESPESA

Lei: 674, Data: 03/01/2017

Page 4



Documento Assinado Digitalmente por: MARIA DAS GRACAS DE ARRUDA SILVA
Assinado em: 2017/01/03 10:50:55
URL do documento: https://epec.tce.pe.gov.br/portal/validarDoc.seam?codigo_documento=2304e181-6d05-4c33-a938-507f634b025f

PODER	03	Fundos
ORGÃO	03	Fundo Municipal de Saúde
UNIDADE	00	Fundo Municipal de Saúde

Aplicacao Programada	Proj/Ativ	Finalidade	Categoria	Detalhada	TotalGrupo	Total Categ.	Total F
		F.R. - C.A.					
Programa de Vigilância Epidemiológica e Ambiental	10.305.0013.2122.0000						388.800,00
3	DESPESAS CORREN'					388.800,00	
3	OUTRAS DESPESAS CORRENTES				172.800,00		
	CONTRATAÇÃO POR TEMPO DETERMINADO - PESSOAL CIVIL	0.01.00.001.001	3.3.90.04.00	21.600,00			
	MATERIAL DE CONSUMO	0.01.00.001.001	3.3.90.30.00	64.800,00			
	PASSAGENS E DESPESAS COM LOCOMOÇÃO	0.01.00.001.001	3.3.90.33.00	37.800,00			
	OUTROS SERVIÇOS DE TERCEIROS - PESSOA FÍSICA	0.01.00.001.001	3.3.90.36.00	37.800,00			
	OUTROS SERVIÇOS DE TERCEIROS - PESSOA JURÍDICA	0.01.00.001.001	3.3.90.39.00	10.800,00			
TOTAL							14.148.000,00